

NOTAS DE TRIFILARES:

- 01 - OS QUADROS ELÉTRICOS DEVEM OBEDECER AS ESPECIFICAÇÕES CONTIDAS NO MEMORIAL DESCRITIVO DO PROJETO.
- 02 - OS QUADROS DEVEM SER FORNECIDOS COM UMA VIA DO DIAGRAMA TRIFILAR COLOCADA EM PORTA DESENHADA, INSTALADO INTERNAMENTE AO QUADRO, EXTERNAMENTE PLAQUETA IDENTIFICADORA COM NOME, NÚMERO E POTÊNCIA TOTAL DO MESMO.
- 03 - NOS QUADROS INSTALADOS FORA DAS ÁREAS RESTRITAS (CASAS DE MÁQUINAS, SALA DE PAISAGENS, SHAFTS, ETC.), OS ELEMENTOS DESTINADOS À MÃO DE OBRA E COMANDO (BOTÕES, INTERRUPTORES, CHAVES SECC. OU DE COMANDO, ETC.) DEVEM SER INTERNOS AOS MESMOS, PODENDO ESTAR VISÍVEIS EM SUAS PORTAS APENAS ELEMENTOS DE SINALIZAÇÃO.
- 04 - TODOS OS CIRCUITOS INDICADOS COM "DR", DEVERÃO POSSUIR INTERRUPTOR DIFERENCIAL COM I_{res}=30mA E COM CORRENTE NOMINAL IGUAL OU SUPERIOR AO DO DISJUNTOR DO CIRCUITO.
- 05 - TODOS OS QUADROS DEVEM POSSUIR GRAU DE PROTEÇÃO MÍNIMO IP-42 E SERÃO DE SOBREPOR SALVO QUANDO INDICADO.
- 06 - PREVER BOTÕES DE COMANDO MONTADAS INTERNAS AO QUADRO E LÂMPADAS DE SINALIZAÇÃO NA PORTA EXTERNA.
- 07 - PREVER RÉGUAS DE BORNES PARA COMANDO.
- 08 - TODOS OS PAINÉIS / QUADROS ELÉTRICOS, DEVERÃO SER CONSTRUÍDOS COM AS DIMENSÕES QUE PERMITAM AS CONDIÇÕES DOS CABOS AOS DISJUNTORES, CONFORME BITOLAS INDICADAS NOS DIAGRAMAS UNIFILARES E LISTA DE CABOS.
- 09 - DESCONSIDERAR A INDICAÇÃO DE PVC PARA OS CABOS DOS CIRCUITOS E UTILIZAR CABOS CONFORME NBR-1248 COM AS BITOLAS INDICADAS NOS DIAGRAMAS TRIFILARES.

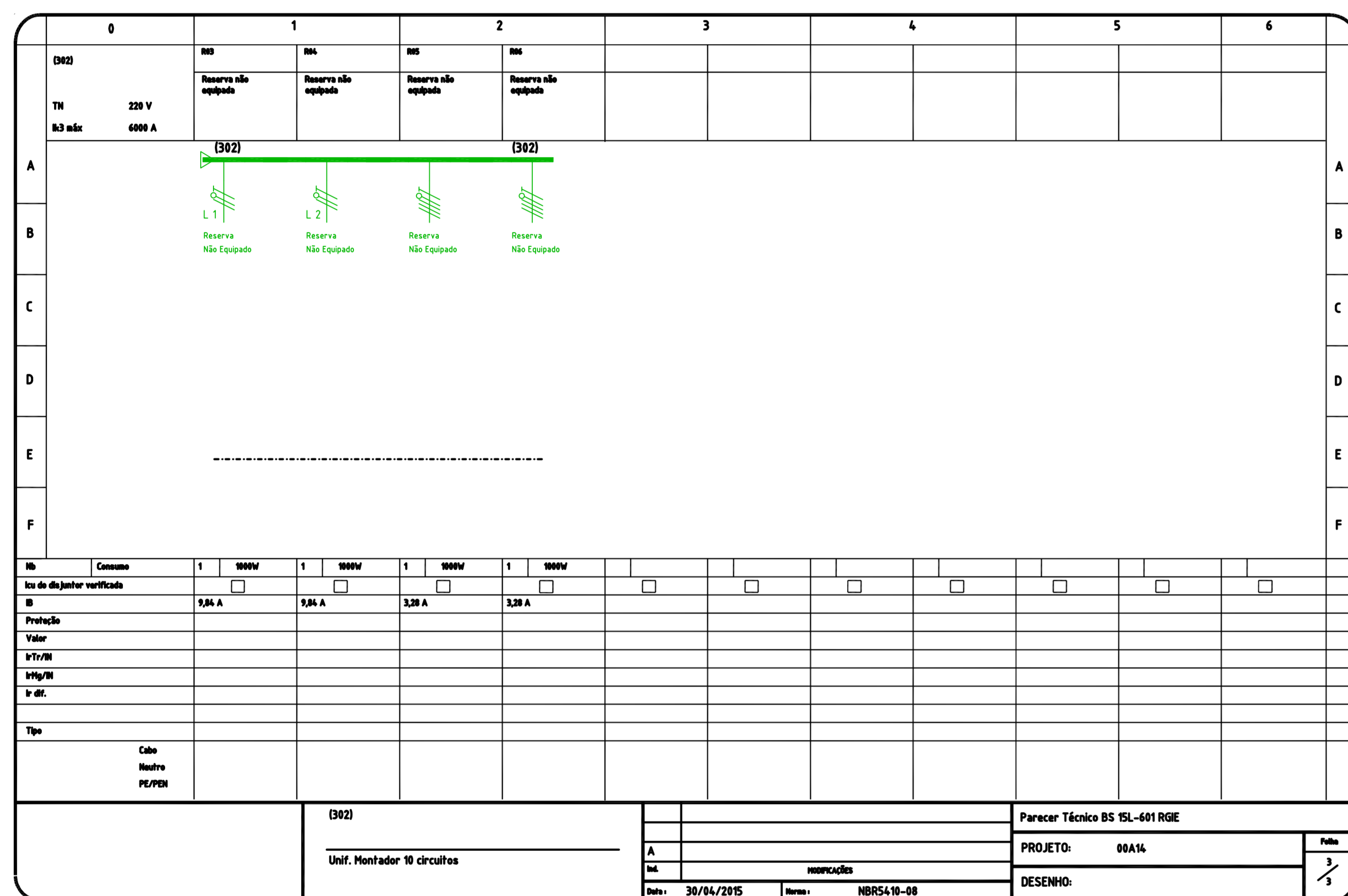

PLANTA CHAVE

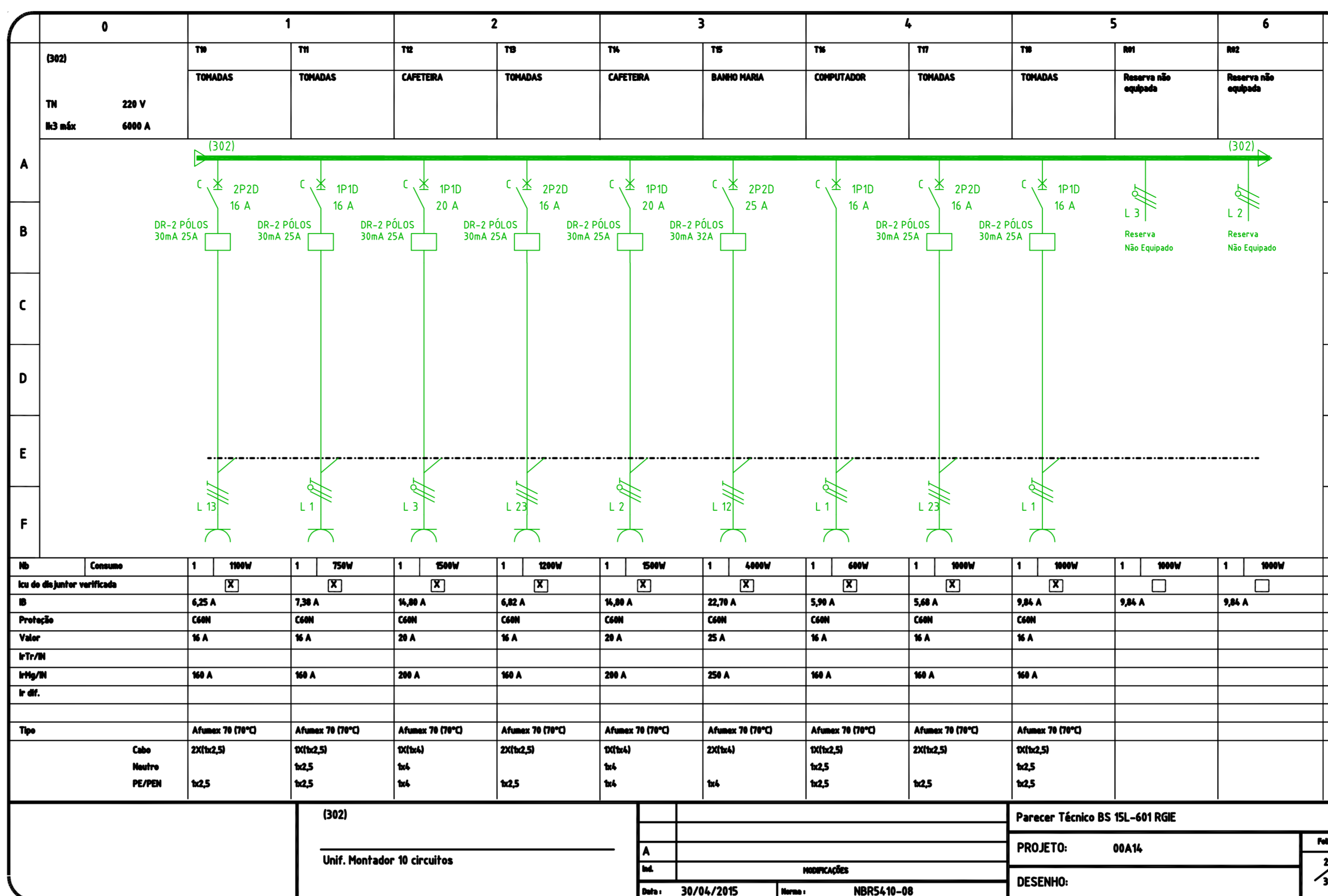
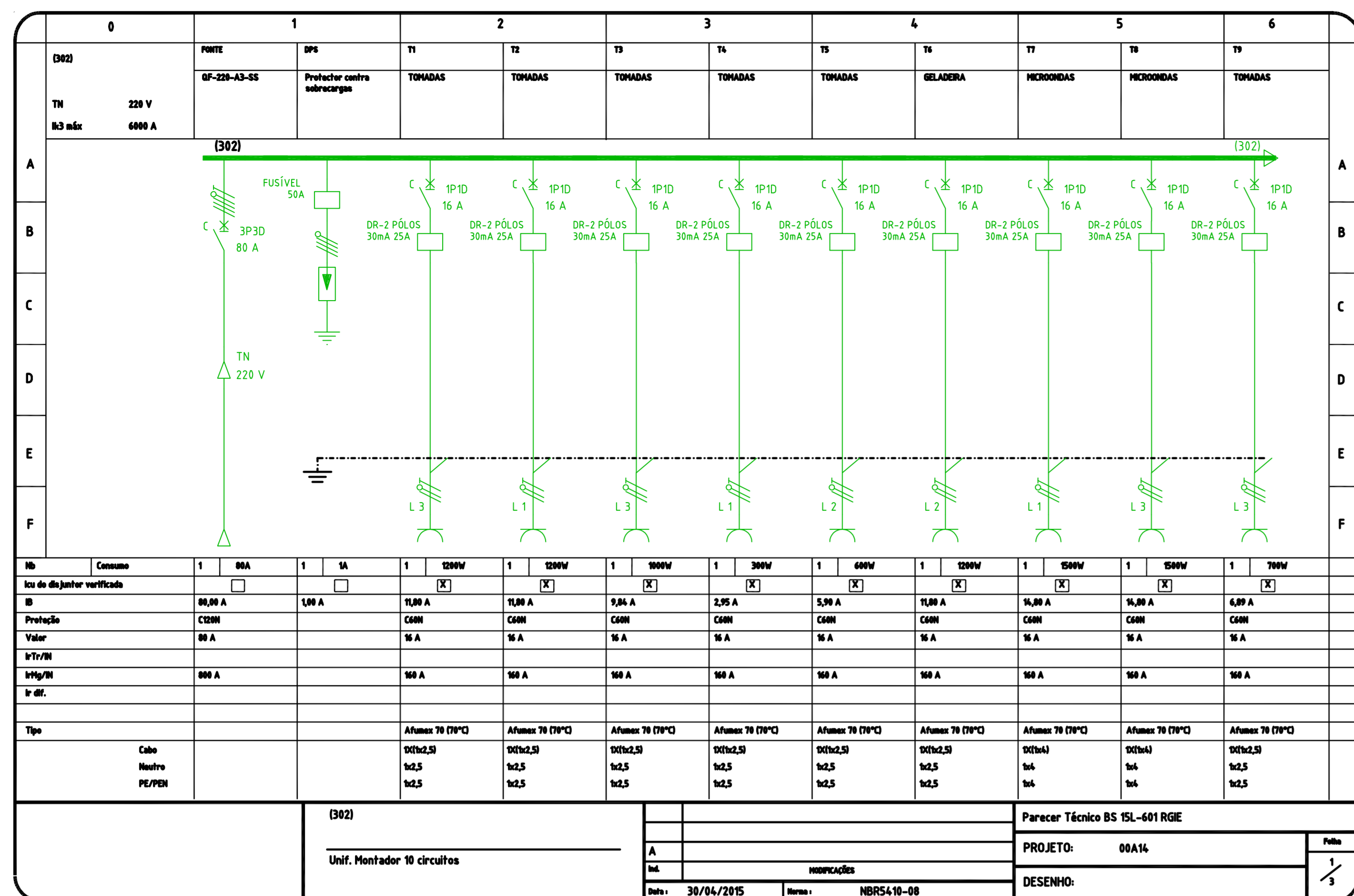
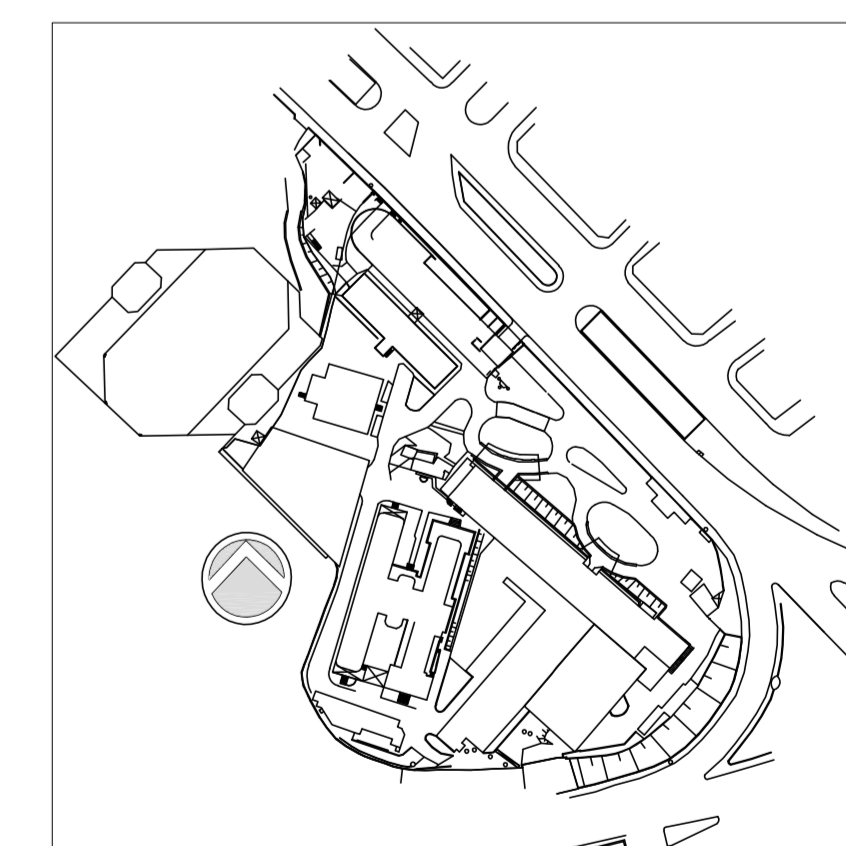

REV.	DESCRIÇÃO	RESPONSÁVEL	DATA
2	ATENDIMENTO COMENTÁRIOS CONSORCIO/FISCALIZAÇÃO/ARQUITETURA	JOSE	27/04/2015
1	REVISÃO GERAL	JOSE	20/03/2015
0	EMISSÃO TÉCNICA	JOSE	19/09/2014



SECRETARIA DE ESTADO DA SAÚDE - SUS / SP



INSTITUTO DE INFECTOLOGIA EMILIO RIBAS
 AV. DR. ARNALDO, 165 - SÃO PAULO - SP
 DIAGRAMAS TRIFILARES - 302
 DIAGRAMAS
 PROJETO EXECUTIVO
 834
 19/09/2014
 Av. Dr. Edson de Carvalho Aguiar, 4188 - Jd. do Pinheiro - São Paulo/SP - Cep: 04610-000
 Tel: (11)3068 8420 Fax: (11)3068 8482
 E-MAIL: gte@infectologia.sp.gov.br
 ARQ. ADHEMAR DIZIOLI FERNANDES ARQ. MARIA CRISTINA GOMES JOTTEN

Usar as espessuras
 na instalação e
 o cor preto.
 Escala: 1:100
 01 - 0,2
 02 - 0,2
 03 - 0,2
 04 - 0,2
 05 - 0,2
 06 - 0,2
 07 - 0,2
 08 - 0,2
 09 - 0,2
 10 - 0,2
 11 - 0,2
 12 - 0,2
 13 - 0,2
 14 - 0,2
 15 - 0,2
 16 - 0,2
 17 - 0,2
 18 - 0,2
 19 - 0,2
 20 - 0,2
 21 - 0,2
 22 - 0,2
 23 - 0,2
 24 - 0,2
 25 - 0,2
 26 - 0,2
 27 - 0,2
 28 - 0,2
 29 - 0,2
 30 - 0,2
 31 - 0,2
 32 - 0,2
 33 - 0,2
 34 - 0,2
 35 - 0,2
 36 - 0,2
 37 - 0,2
 38 - 0,2
 39 - 0,2
 40 - 0,2
 41 - 0,2
 42 - 0,2
 43 - 0,2
 44 - 0,2
 45 - 0,2
 46 - 0,2
 47 - 0,2
 48 - 0,2
 49 - 0,2
 50 - 0,2
 51 - 0,2
 52 - 0,2
 53 - 0,2
 54 - 0,2
 55 - 0,2
 56 - 0,2
 57 - 0,2
 58 - 0,2
 59 - 0,2
 60 - 0,2
 61 - 0,2
 62 - 0,2
 63 - 0,2
 64 - 0,2
 65 - 0,2
 66 - 0,2
 67 - 0,2
 68 - 0,2
 69 - 0,2
 70 - 0,2
 71 - 0,2
 72 - 0,2
 73 - 0,2
 74 - 0,2
 75 - 0,2
 76 - 0,2
 77 - 0,2
 78 - 0,2
 79 - 0,2
 80 - 0,2
 81 - 0,2
 82 - 0,2
 83 - 0,2
 84 - 0,2
 85 - 0,2
 86 - 0,2
 87 - 0,2
 88 - 0,2
 89 - 0,2
 90 - 0,2
 91 - 0,2
 92 - 0,2
 93 - 0,2
 94 - 0,2
 95 - 0,2
 96 - 0,2
 97 - 0,2
 98 - 0,2
 99 - 0,2
 100 - 0,2