

| LEGENDA DE COMPONENTES | |
|------------------------|----------------------------------|
| | I - DUTO DE INSUFAMENTO |
| | R - DUTO DE RETORNO |
| | AE - DUTO DE AR EXTERNO |
| | E - DUTO DE EXAUSTÃO |
| | AGG - ALIMENTAÇÃO DE AGUA GELADA |
| | RAG - RETORNO DE AGUA GELADA |
| | DI - DIFUSOR DE INSUFAMENTO |
| | GR - GRELHA DE RETORNO |
| | GI - GRELHA DE INSUFAMENTO |
| | GE - GRELHA DE EXAUSTÃO |
| | FCT - FANCOLETE |
| | FC - FAN COIL |
| | XX-YY-ZZ - NÚMERO |
| | → NÍVEL |
| | → EQUIPAMENTO |

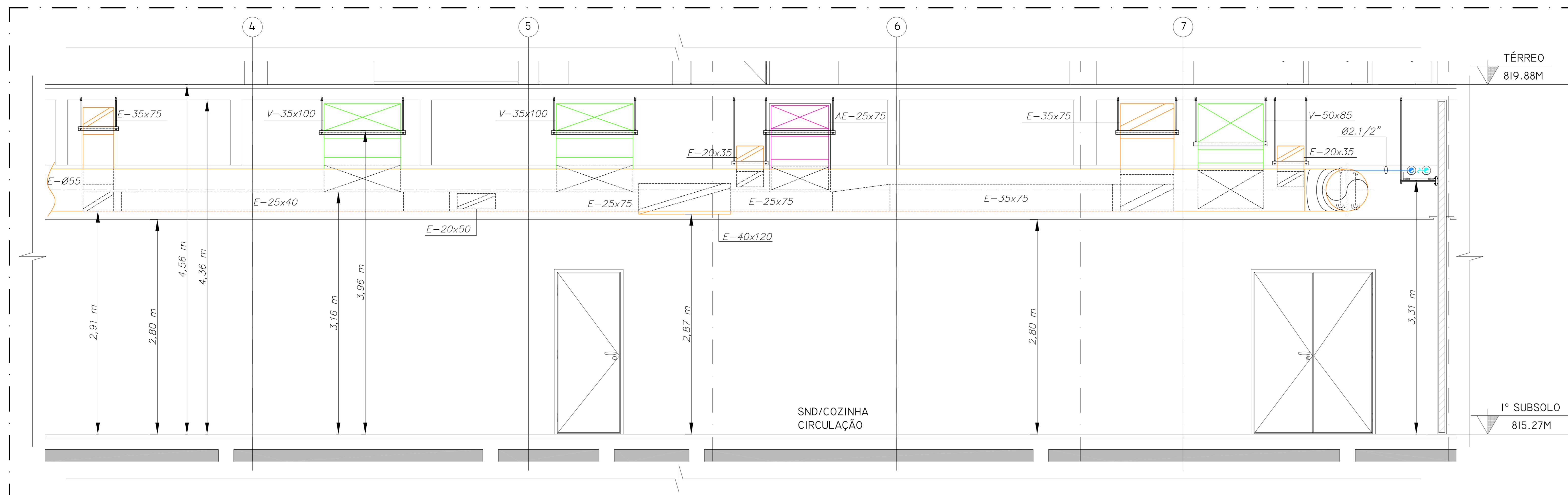

CORTE JI (PRÉDIO HOSPITALAR - 1º SUBSOLO)

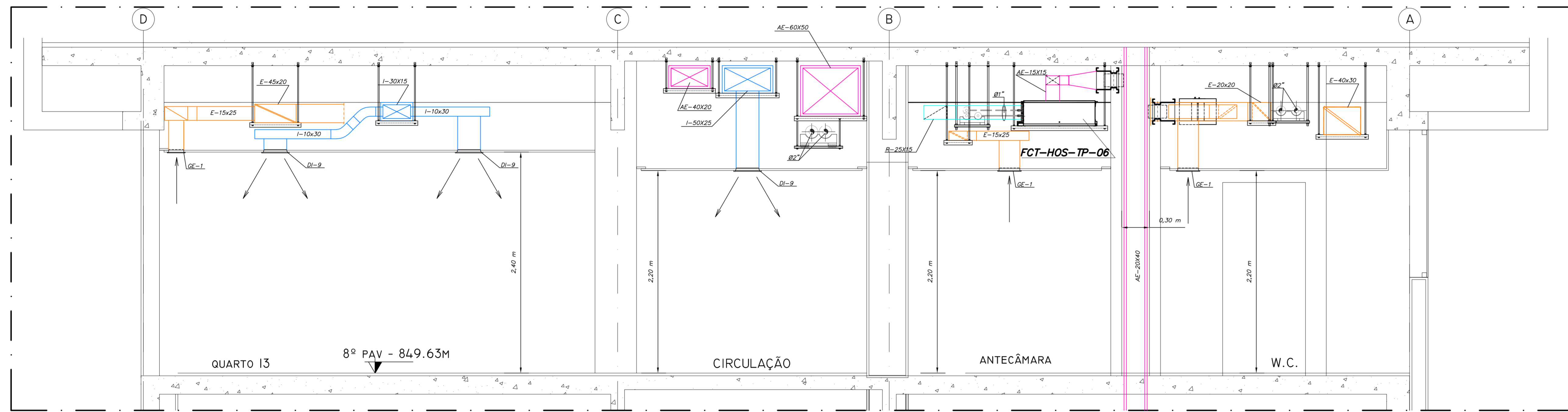

CORTE DD (PRÉDIO HOSPITALAR - 8º PAVIMENTO)

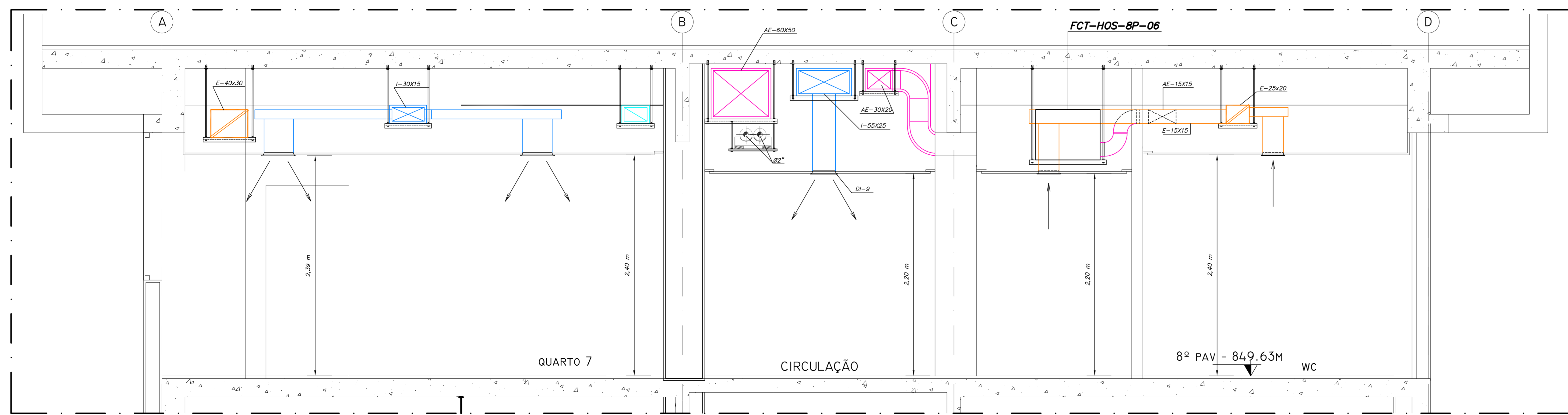

CORTE EE (PRÉDIO HOSPITALAR - 8º PAVIMENTO)

- NOTAS**
- DIMENSÕES EM CENTÍMETROS OU POLEGADAS EXCETO OUTROS ESPECIFICADOS.
 - OS DRENOS DEVEM SER PREVISTOS PELO PROJETO DE HIDRAULICA.
 - OS PONTOS DE FORÇA DEVEM SER PREVISTOS PELO PROJETO DE ELÉTRICA.
 - ACESSO DOS EQUIPAMENTOS ATRAVÉS DO FORRO REMOVÍVEL PREVISTO P/ ARQUITETURA

PLANTA CHAVE

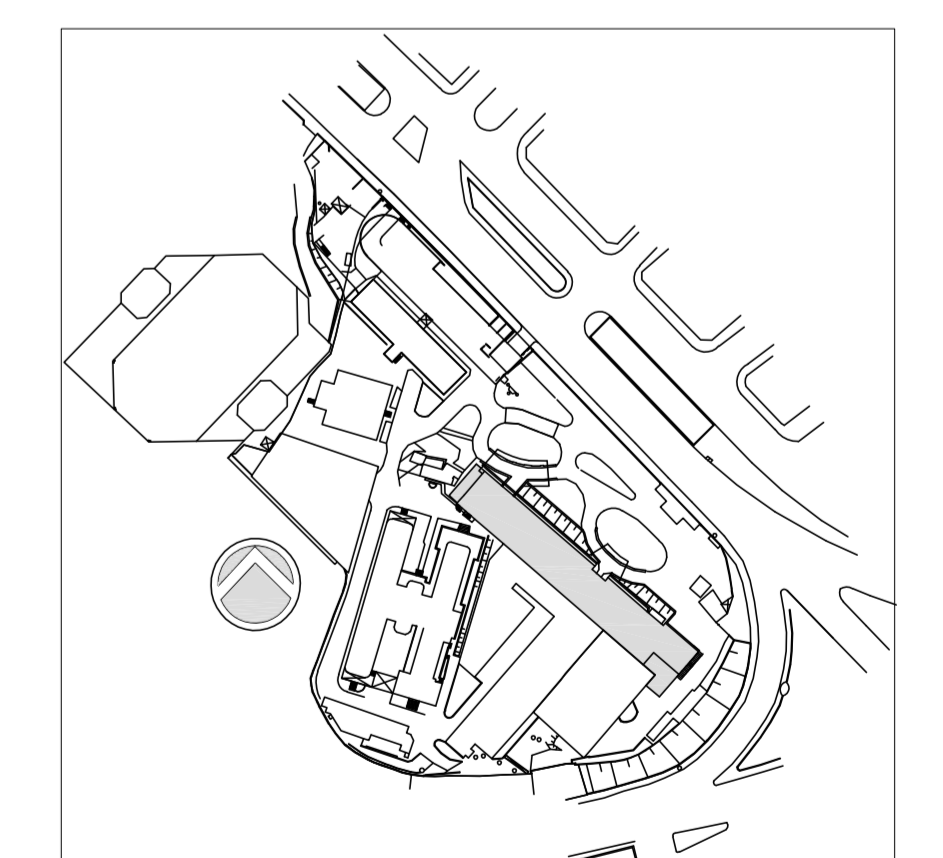

| REV. | DESCRIÇÃO | RESPONSÁVEL | DATA |
|------|--|-------------|------------|
| 2 | COMPLEMENTO DOS PROJETOS LABORATORIO/COZINHA/CAMERAS | JOSÉ | 15/05/2015 |
| 1 | REVISÃO GERAL | JOSÉ | 27/02/2015 |
| 0 | EMISSÃO INICIAL | JOSÉ | 27/01/2015 |

SECRETARIA DE ESTADO DA SAÚDE - SUS / SP

GRUPO TÉCNICO DE EDIFICAÇÕES
 INSTITUTO DE INFECTOLOGIA EMÍLIO RIBAS
 AV. DR. ARNALDO, 165 - SÃO PAULO - SP
 CORTES PARTE 5 - HOSPITALAR
 PROJETO EXECUTIVO
 CLIMATIZAÇÃO
 005
 20/01/2015
 Av. Dr. Edson de Carvalho Aguiar, nº 188, 3º andar
 São Paulo/SP - Cep: 05483-020
 Tel: (11) 5066 8420 Fax: (11) 5066 8482
 Arq. ADHEMAR DIZIOLI FERNANDES Arq. MARIA CRISTINA GOMES JOTTEN