

VER CONTINUAÇÃO NA FOLHA:
AN3-TEL-DET-PE-202-R00

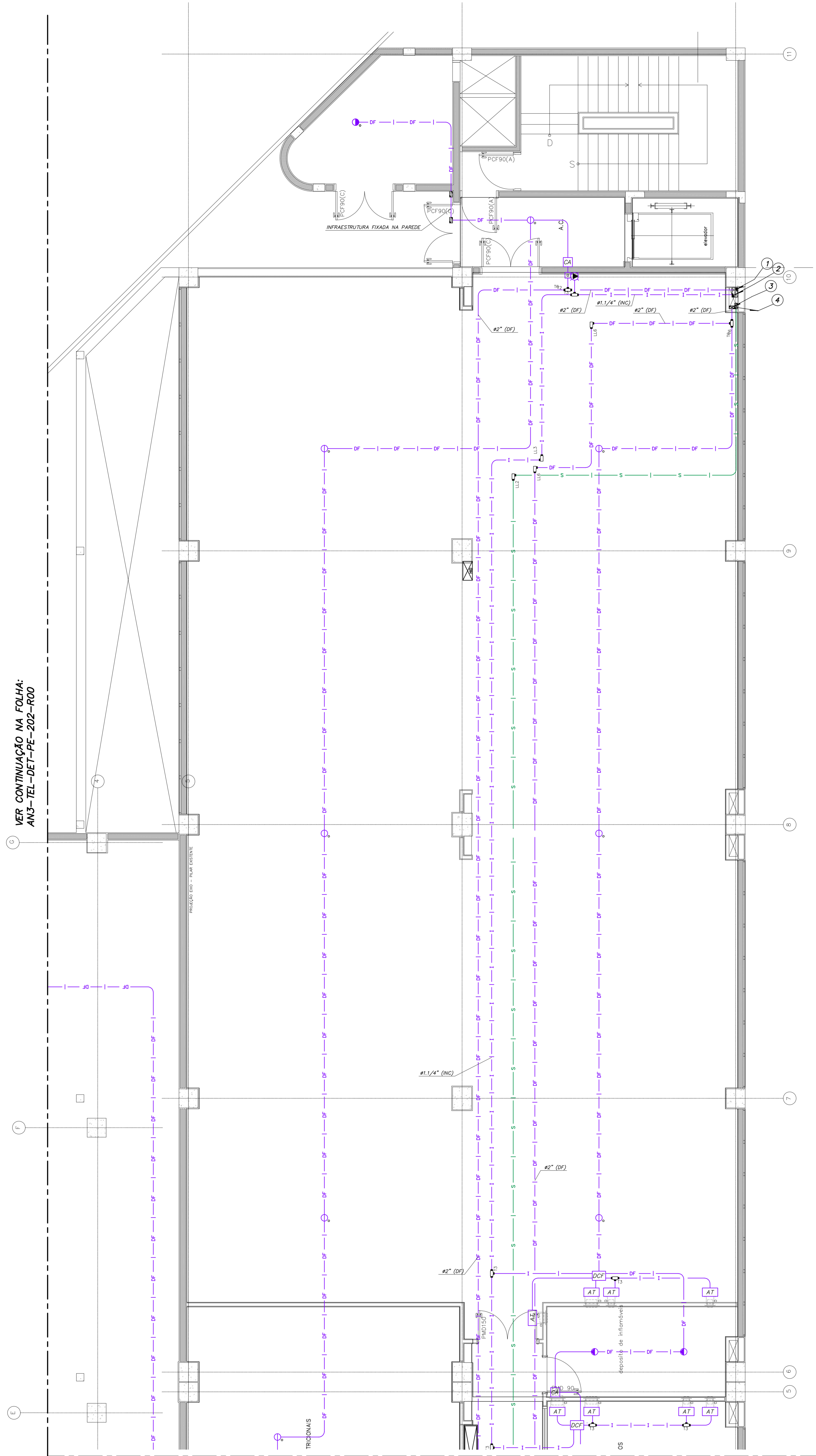

VER CONTINUAÇÃO NA FOLHA:
AN2-TEL-DET-PE-201-R00

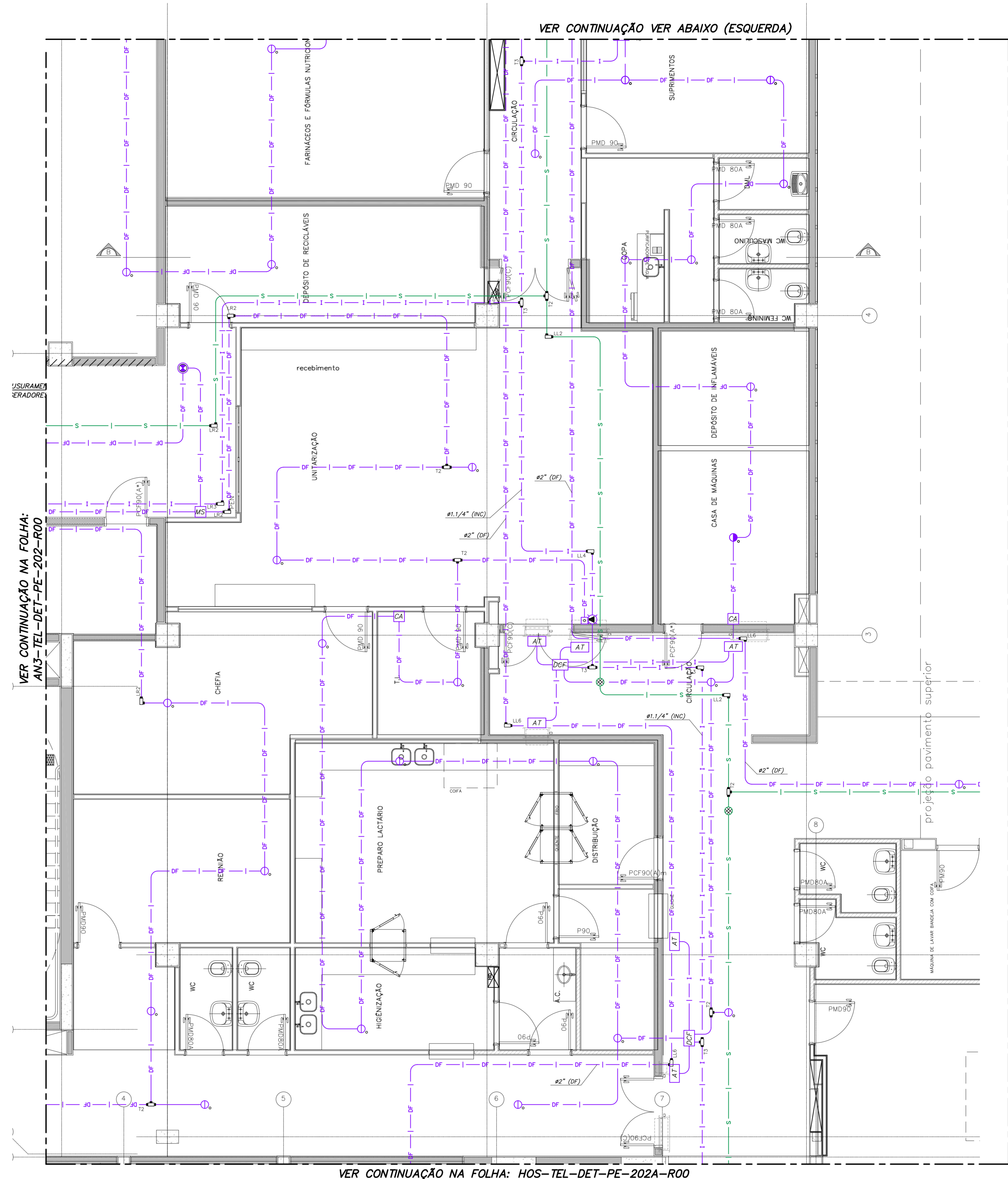

VER CONTINUAÇÃO NA FOLHA: HOS-TEL-DET-PE-202A-R00

NOTAS

- 01- DESenhOS COMPLEMENTARES DESTA FOLHA:
FOLHA DE LEGENDAS: FOLHA IER-0014-GER-TEL-DET-PE-001-R00
ARQUITETURA DE SISTEMAS: FOLHAS IER-0014-GER-TEL-DET-PE-001 E 003
02- ELETRODUTOS NÃO INDICADOS SERÃO DE:
#3/4" PARA LAÇOS DE DETECÇÃO
#1" PARA LAÇOS DE INÍCIO
#3/4" PARA SONORIZAÇÃO
- 03- AS ELETROCALHAS SERÃO METÁLICAS LISAS E COM TAMPA SOB PRESSÃO.
- 04- TODO ELETRODUTO SECO DEVERÁ POSSUIR ARAME GUA.
- 05- CAIXAS DE PASSAGEM EMBUTIDAS COM ALTURA NÃO INDICADA SERÃO A 0,30m DO PISO ACABADO.
- 06- CAIXAS DE PASSAGEM COM DIMENSÕES NÃO INDICADAS SERÃO 10x10x8cm.
- 07- O DIMENSIONAMENTO DOS ELETRODUTOS FORAM BASEADOS NOS TIPOS DE CABOS DESCRITOS NOS MEMÓRIAS DESCRITIVOS, E DEVERÃO SER OBJETO DE UM PROJETO EXECUTIVO POR PARTE DOS FORNECEDORES DOS SISTEMAS.
- 08- PARA INTERFERÊNCIAS COM DUTOS E GRELHAS DE AR CONDIIONANDO VER PROJETO DE CLIMATIZAÇÃO.
- 09- PARA INTERFERÊNCIAS COM SPRINKLERS VER PROJETO ESPECÍFICO NOS DESENHOS DE HIDRAULICA.

LEGENDA INDICATIVA DO SHAFT

- 1 ELETRODUTO DE FERRO GALVANIZADO #2"
CAIXA DE PASSAGEM 40x40x20cm (MÓDULO DE CONTROLE)
DETECÇÃO DE FUMAÇA (LAÇOS DE DETECÇÃO)
- 2 ELETRODUTO DE FERRO GALVANIZADO #2"
CAIXA DE PASSAGEM 40x40x20cm (MÓDULO DE CONTROLE)
ALARME DE INCÊNDIO (LAÇO DE ALARME DE INCÊNDIO)
- 3 ELETRODUTO DE FERRO GALVANIZADO #2"
CAIXA DE PASSAGEM 15x15x8cm
DETECÇÃO DE FUMAÇA (RETORNO DOS LAÇOS DE DETECÇÃO)
- 4 ELETRODUTO DE FERRO GALVANIZADO #3/4"
CAIXA DE PASSAGEM 15x15x8cm
SONORIZAÇÃO

VER CONTINUAÇÃO NA FOLHA: AN2-TEL-DET-PE-201-R00

PLANTA CHAVE

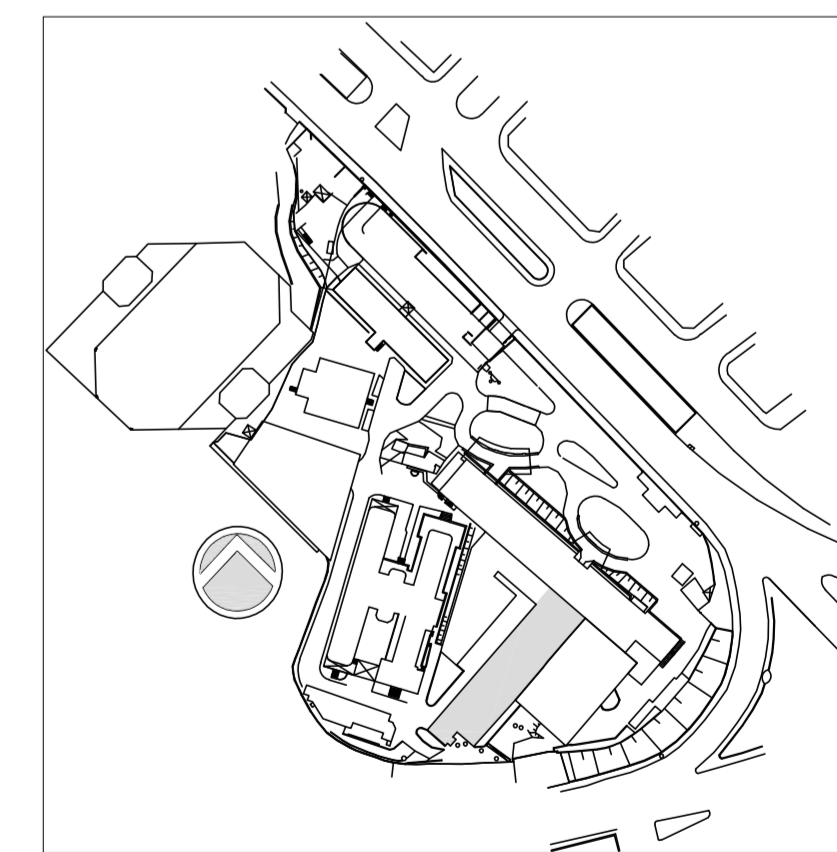

01	ATENDIMENTO COMENTÁRIOS CONSORCIO/FISCALIZADORA/ARQUITETURA	SILVA	27/04/2014
02	EMISSION INICIAL	SILVA	15/12/2014
REV.	DESCRIÇÃO	RESPONSÁVEL	DATA



SECRETARIA DE ESTADO DA SAÚDE - SUS / SP

INSTITUTO DE INFECTOLOGIA EMILIO RIBAS

AV. DR. ARNALDO, 165 - SÃO PAULO - SP

DETECÇÃO E SOM

PLANTA DO 1º SUBSOLO

PROJETO EXECUTIVO

ANEXO 1

15/12/2014

Arq. ADHEMAR DIZIOLI FERNANDES Arq. MARIA CRISTINA GOMES JOTTEN



Ar. Dr. Edson de Carvalho Aguiar, c/188, 3º andar
São Paulo/SP - Cep: 04431-000
Tel: (11)3566-8420 Fax: (11)3566-8422

TELECOM S/A
1:50
15/12/2014
IER-0014-AN1-TEL-DET-PE-201-R01