

NOTAS

- 01- DESENHOS COMPLEMENTARES DESTA FOLHA:
- FOLHA DE LEGENDAS: FOLHA IER-00A14-ANI-TEL-TEL-PE-001
- FOLHA DE DETALHES: FOLHAS IER-00A14-GER-TEL-DET-PE-002
- ARQUITETURA DE SISTEMAS: FOLHAS IER-00A14-GER-TEL-DA-PE-002
- 02- ELETRÓDOTOS NÃO INDICADOS SERÃO DE:
 - #1" PARA AUTOMAÇÃO PREDIAL.
- 03- AS ELETRICALHAS SERÃO METÁLICAS LISAS E COM TAMPA SOB PRESSÃO.
- 04- TODO ELETRÓDOTO SECO DEVERÁ POSSUIR ARAME GUAIA.
- 05- CAIXAS DE PASSAGEM EMBUTIDAS COM ALTURA NÃO INDICADA SERÃO A 0,30m DO PISO ACABADO.
- 06- CAIXAS DE PASSAGEM COM DIMENSÕES NÃO INDICADAS SERÃO 10x10x8cm.
- 07- O DIMENSIONAMENTO DOS ELETRÓDOTOS FORAM BASEADOS NOS TIPOS DE CABOS DESCRITOS NOS MEMÓRIAS DESCRITIVOS, E DEVERÃO SER OBJETO DE UM PROJETO EXECUTIVO POR PARTE DOS FORNECEDORES DOS SISTEMAS.
- 08- PARA INTERFERÊNCIAS COM DUTOS E GRELHAS DE AR CONDICIONADO VER PROJETO DE CLIMATIZAÇÃO.
- 09- PARA INTERFERÊNCIAS COM SPRINKLERS VER PROJETO ESPECÍFICO NOS DESENHOS DE HIDRÁULICA.

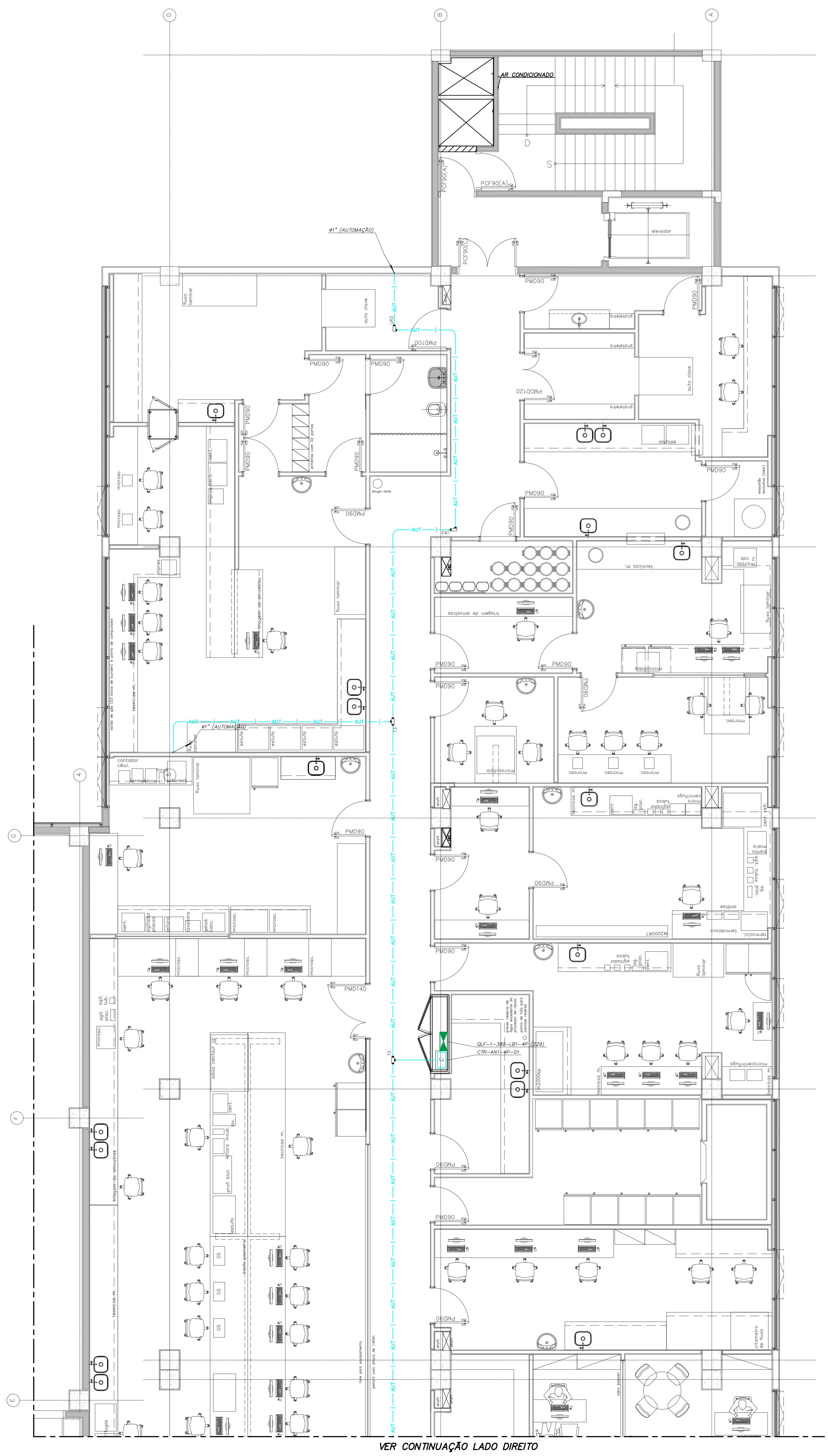

VER CONTINUAÇÃO NA FOLHA:
AN3-TEL-AUT-PE-307-ROO

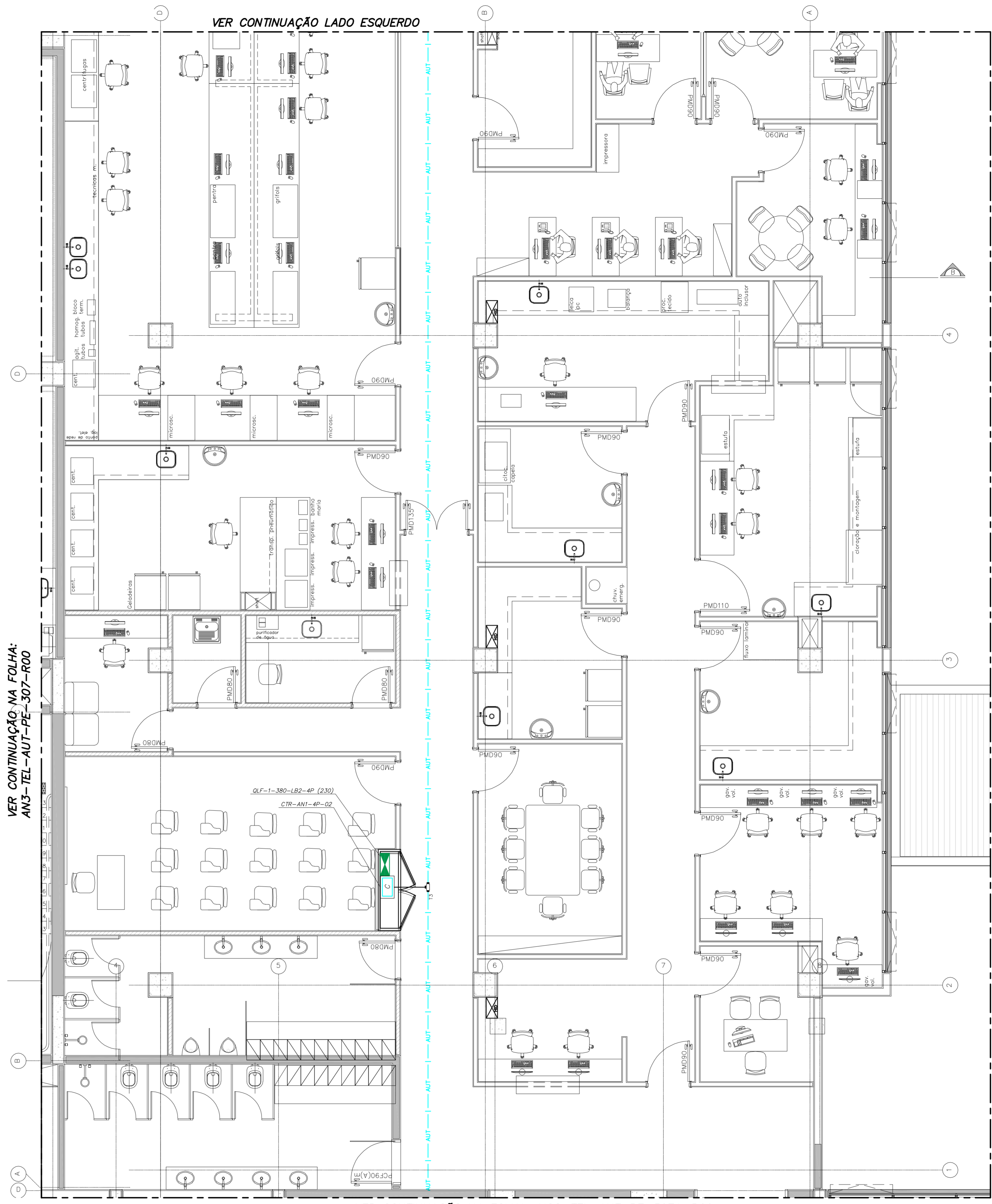

VER CONTINUAÇÃO NA FOLHA: HOS-TEL-AUT-PE-307A-ROO



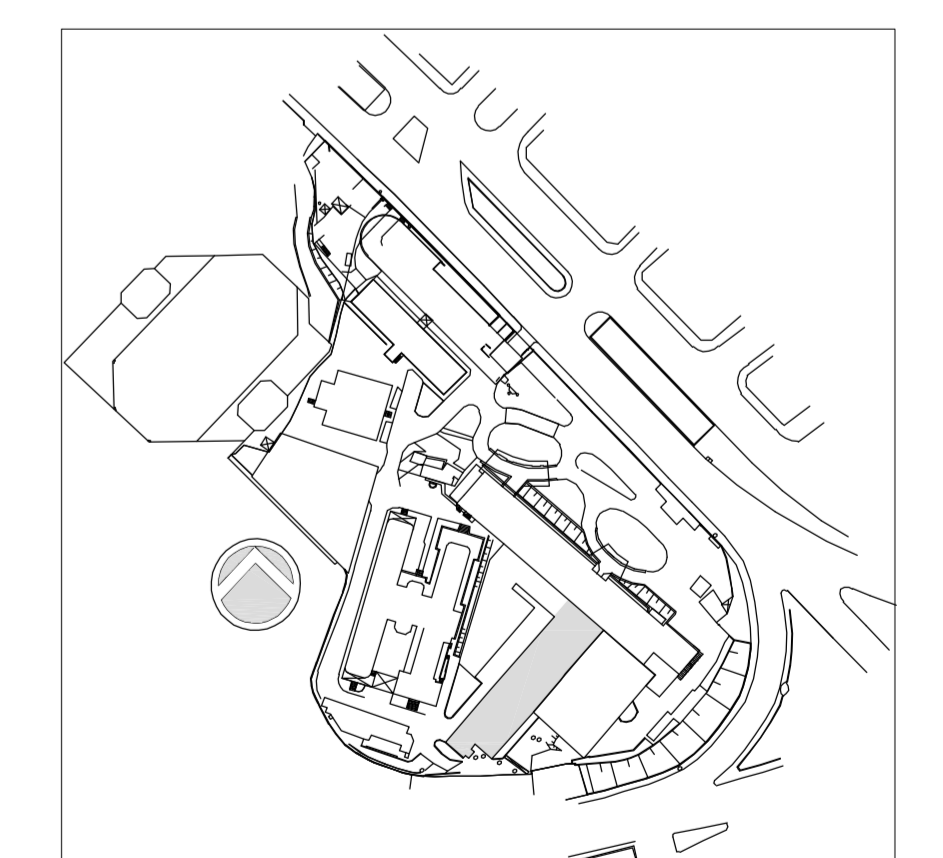

Usar as espessuras indicadas para o cabo e o tubo.

Quantidade	Diâmetro (mm)
01	0,2
02	0,3
03	0,4
04	0,5
05	0,6
06	0,7
07	0,8
08	0,9
09	1,0
10	1,1
11	1,2
12	1,3
13	1,4
14	1,5
15	1,6
16	1,7
17	1,8
18	1,9
19	2,0
20	2,1
21	2,2
22	2,3
23	2,4
24	2,5
25	2,6
26	2,7
27	2,8
28	2,9
29	3,0
30	3,1
31	3,2
32	3,3
33	3,4
34	3,5
35	3,6
36	3,7
37	3,8
38	3,9
39	4,0
40	4,1
41	4,2
42	4,3
43	4,4
44	4,5
45	4,6
46	4,7
47	4,8
48	4,9
49	5,0
50	5,1
51	5,2
52	5,3
53	5,4
54	5,5
55	5,6
56	5,7
57	5,8
58	5,9
59	6,0
60	6,1
61	6,2
62	6,3
63	6,4
64	6,5
65	6,6
66	6,7
67	6,8
68	6,9
69	7,0
70	7,1
71	7,2
72	7,3
73	7,4
74	7,5
75	7,6
76	7,7
77	7,8
78	7,9
79	8,0
80	8,1
81	8,2
82	8,3
83	8,4
84	8,5
85	8,6
86	8,7
87	8,8
88	8,9
89	9,0
90	9,1
91	9,2
92	9,3
93	9,4
94	9,5
95	9,6
96	9,7
97	9,8
98	9,9
99	10,0

PLANTA CHAVE



REV.	DESCRIÇÃO	RESPONSÁVEL	DATA
02	REVISÃO CONFORME ALTERAÇÃO DA BASE DE ARQUITETURA	SILVA	30/10/2015
01	REVISÃO GERAL	SILVA	20/03/2015
00	EMISSÃO INICIAL	SILVA	19/11/2014

CONSORCIO - E.S. SAÚDE

SECRETARIA DE ESTADO DA SAÚDE - SUS / SP

GRUPO TÉCNICO DE EDIFICAÇÕES

INSTITUTO DE INFECTOLOGIA EMILIO RIBAS
 AV. DR. ARNALDO, 165 - SÃO PAULO - SP
 AUTOMAÇÃO
 PLANTA DO 4º PAVIMENTO
 PROJETO EXECUTIVO
 ANEXO I
 DATA: 19/11/2014
 Nº: 306
 IER-00A14-ANI-TEL-AUT-PE-306-ROO

Av. Dr. Edson de Carvalho Aguiar, 4188, 3º andar
 São Paulo/SP - Cep: 04414-000
 Tel: (11) 5066 8420 Fax: (11) 5066 8482
 Arq. ADHEMAR DIZIOLI FERNANDES Arq. MARIA CRISTINA GOMES JOTTEN