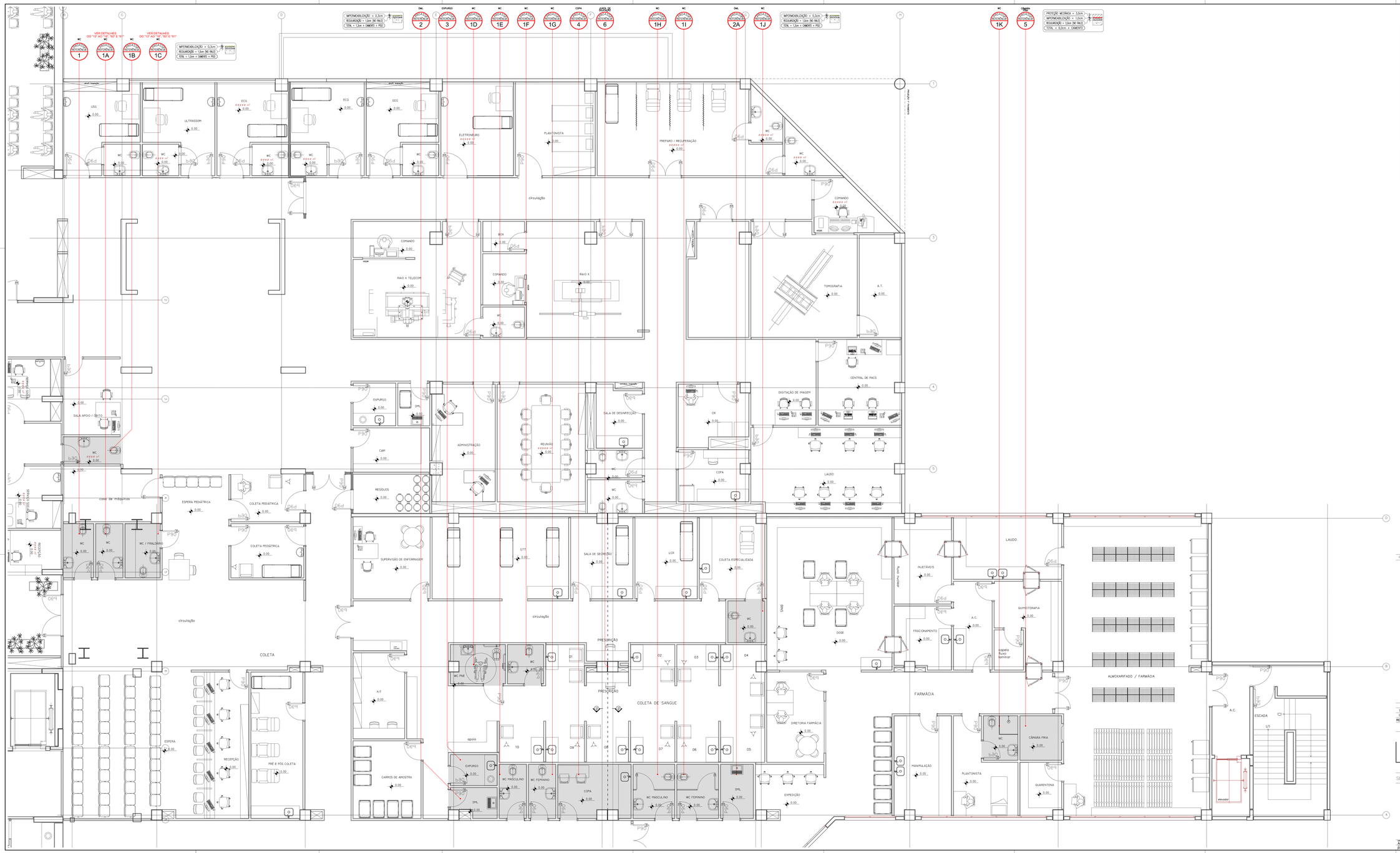

PARA PAVIMENTO TÉRREO DO PRÉDIO ANEXO 1

QUADRO DE ÁREAS IMPERMEABILIZADAS

REFERÊNCIA	ÁREAS IMPERMEABILIZADAS	TIPO	A.R. (m²)	R.R. (m²)	L (m)	H (m)
1	WC	5	4.05	2.27	6.32	0.30
1A	WC	5	3.62	2.17	5.79	0.30
1B	WC	5	3.84	2.27	6.11	0.30
1C	WC	5	4.64	2.40	7.04	0.30
1D	WC	5	5.04	2.77	7.81	0.30
1E	WC	5	3.62	2.17	5.79	0.30
1F	WC	5	3.48	1.99	5.47	0.30
1G	WC	5	3.62	2.17	5.79	0.30
1H	WC	5	5.47	2.60	8.07	0.30
1I	WC	5	5.47	2.59	8.06	0.30
1J	WC	5	3.75	2.09	5.84	0.30
1K	WC	5	3.75	3.56	7.31	0.30/1.50
2	DML	5	3.09	2.07	5.16	0.30
2A	DML	5	4.33	2.33	6.66	0.30
3	EXPURGO	5	3.55	2.07	5.62	0.30
4	COPA	5	9.09	3.76	12.85	0.30
5	CÂMARA FRIA	5	4.51	2.30	6.81	0.30
6	JUNTA DE DILATAÇÃO (ÁREAS COM IMPERMEABILIZAÇÃO)	–	6.52 METROS			
	JUNTA DE DILATAÇÃO (ÁREAS SEM IMPERMEABILIZAÇÃO)	–	13.90 METROS			

LEGENDA

1 2 3 4 5 6 7 8 9 10 11 12	ALTURA DO RODAPÉ
1 2 3 4 5 6 7 8 9 10 11 12	ÁREA TOTAL
	ÁREA DO RODAPÉ
	TIPO DE RODAPÉ
	TIPO DE IMPERMEABILIZAÇÃO
	CAPTAÇÃO SUSPENSA
	CRUZAS DOS ESCAMOTEADO
	CAPTAÇÃO A SER REMANEJADA
	CAPTAÇÃO EXISTENTE
	CIMENTO DA REGULARIZAÇÃO 0,5% e 1%
	CIMENTO DA REGULARIZAÇÃO 2 1%
rm =	ALTURA MÉDIA DA REGULARIZAÇÃO
ra =	ALTURA PARCIAL DA REGULARIZAÇÃO
	PARA ÁREAS CIMENTADAS = 1,5cm
	PARA ÁREAS DESCIMENTADAS = 2,0cm
	CLARALOS EXISTENTES, VERIFICAR MEDIDAS EM PLANTA

PLANTA CHAVE

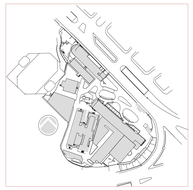

REV.	DESCRIÇÃO	RESPONSÁVEL	DATA
1	REVISÃO DE ÁREAS IMPERMEABILIZADAS	ALMIR RENATO	07/04/2015
0	EMISSÃO INICIAL	LUIS	06/03/2015

ENGEFORM CONSULTORIA - ENGENHARIA · construBASE · valdeci ferreira & arquitetos associados · BN&L

SECRETARIA DE ESTADO DA SAÚDE – SUS / SP

GRUPO TÉCNICO DE EDIFICAÇÕES

Av. Dr. Enéas de Carvalho Aguiar, nº.188, 3º andar
São Paulo/SP Cep 05403-000
Tel. (11)3066 8400 Fax (11)3066 8482

INSTITUTO DE INFECTOLOGIA EMILIO RIBAS

AV. DR. ARNALDO, 165 – SÃO PAULO – SP

PLANTA DO TÉRREO
IMPERMEABILIZAÇÃO

PROJETO EXECUTIVO

ANEXO 1
PRÉDIO HOSPITALAR

FOLHA: 103

IMPERMEABILIZAÇÃO | ESCALA: 1:50 | DATA: 06/03/2015

NÚMERO DO DESENHO: BER-DOA16-ANI-HID-IMP-PE-103-R01

ARPA DE SÃO PAULO: Arq. ADHEMAR DIZIOLI FERNANDES Arq. MARIA CRISTINA GOMES JOTTEN
PROASP: Arq. CARLA V. DIAS | Eng. VIRGINIA PEZZOLO