

NOTAS DE TOMADAS

- 01 - ELETRODUTOS COM DIÂMETRO NÃO INDICADO SÃO DE 43/41.
- 02 - TODAS AS ELETROCALHAS E PERFILADOS DEVERÃO SER LISAS COM TAMPA.
- 03 - TODAS AS CAIXAS DE PASSAGEM DEVERÃO POSSUIR TAMPA APARAFUSADA.
- 04 - CAIXAS DE PASSAGEM COM DIMENSÕES NÃO INDICADAS SÃO DE 4"x4"x2".
- 05 - TODAS AS ELETROCALHAS E PERFILADOS DEVERÃO SER TERRADAS.
- 06 - CONDUTORES COM SEÇÃO NÃO INDICADA SÃO DE 2,5mm² COM ISOLAÇÃO DE 750V, NÃO PROPAGANTES DE CHAMA, COM BAIXA EMISSÃO DE FUMAÇA E LIVRES DE GASES HALOGENOS, CONFORME NBR-13248.

LEGENDA DE CORES

- SISTEMA 220V/127V (EMERGÊNCIA)
- SISTEMA 380V/220V (EMERGÊNCIA)
- NO BREAK

LEGENDA DE FIAÇÃO QF-220-A1-AM-PI (306)

- A $\frac{1}{2} \frac{1}{2} \frac{1}{2} \frac{1}{2} \frac{1}{2} \frac{1}{2} \frac{1}{2} \frac{1}{2}$ ELETROCALHA 100x50mm

LEGENDA DE FIAÇÃO QF-NR-A1-TE (803)

- B $\frac{1}{2} \frac{1}{2} \frac{1}{2} \frac{1}{2} \frac{1}{2} \frac{1}{2} \frac{1}{2}$ ELETRODUTO #2"
- B2 $\frac{1}{2} \frac{1}{2} \frac{1}{2} \frac{1}{2} \frac{1}{2} \frac{1}{2} \frac{1}{2}$ ELETRODUTO #1"

LEGENDA DE CHAMADAS

- C1 CONTROLADORA 60W-220V-1F
- C2 CAIXA 100W-220V-1F
- C3 RACK 3200W-220V-1F
- C4 MÁQUINA DE UNIFORMIZAÇÃO 1000W-220V-1F

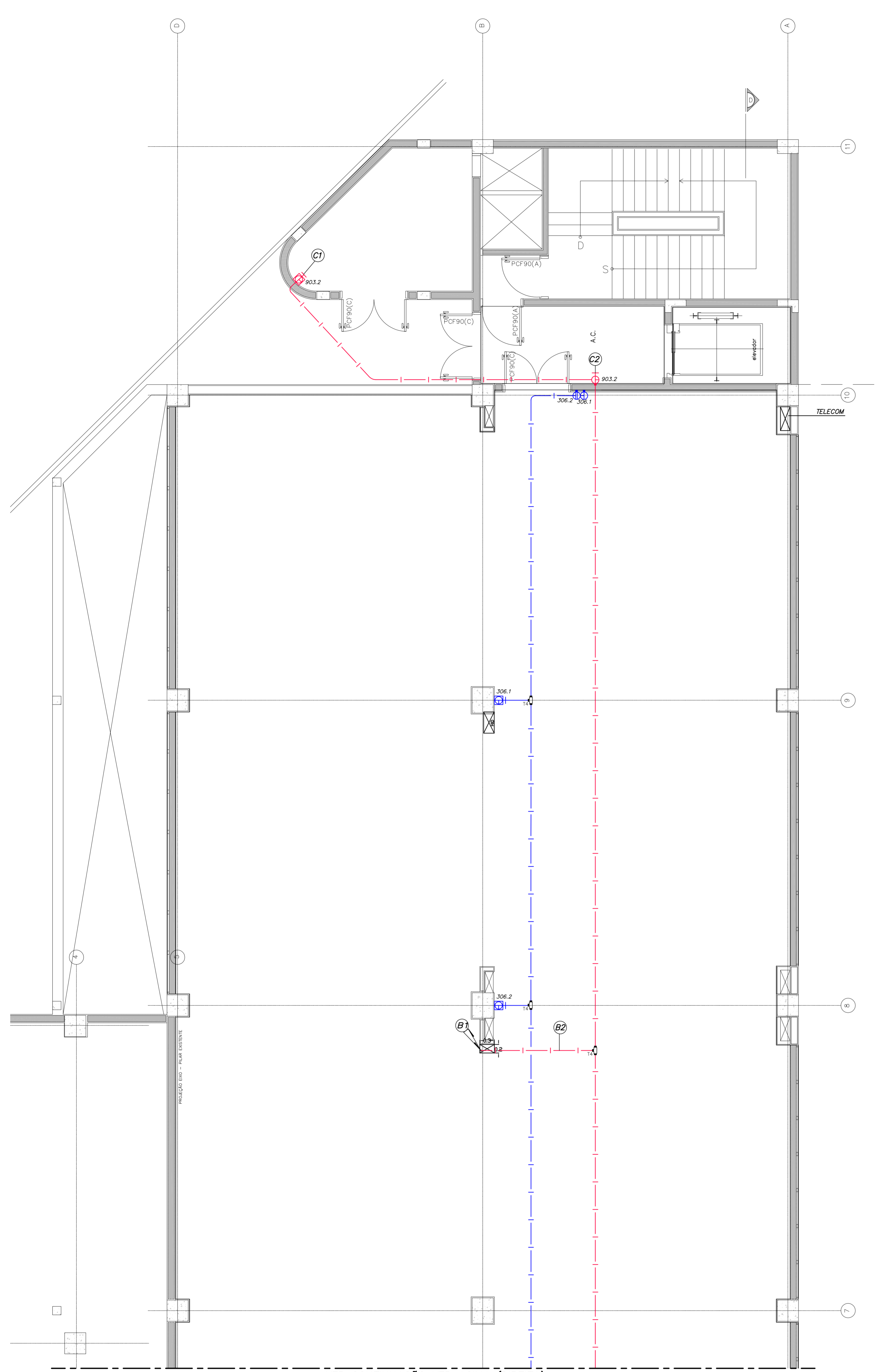

VER CONTINUAÇÃO VER ACIMA (DIREITA)

VER CONTINUAÇÃO NA FOLHA: AN3-ELE-TOM-PE-402

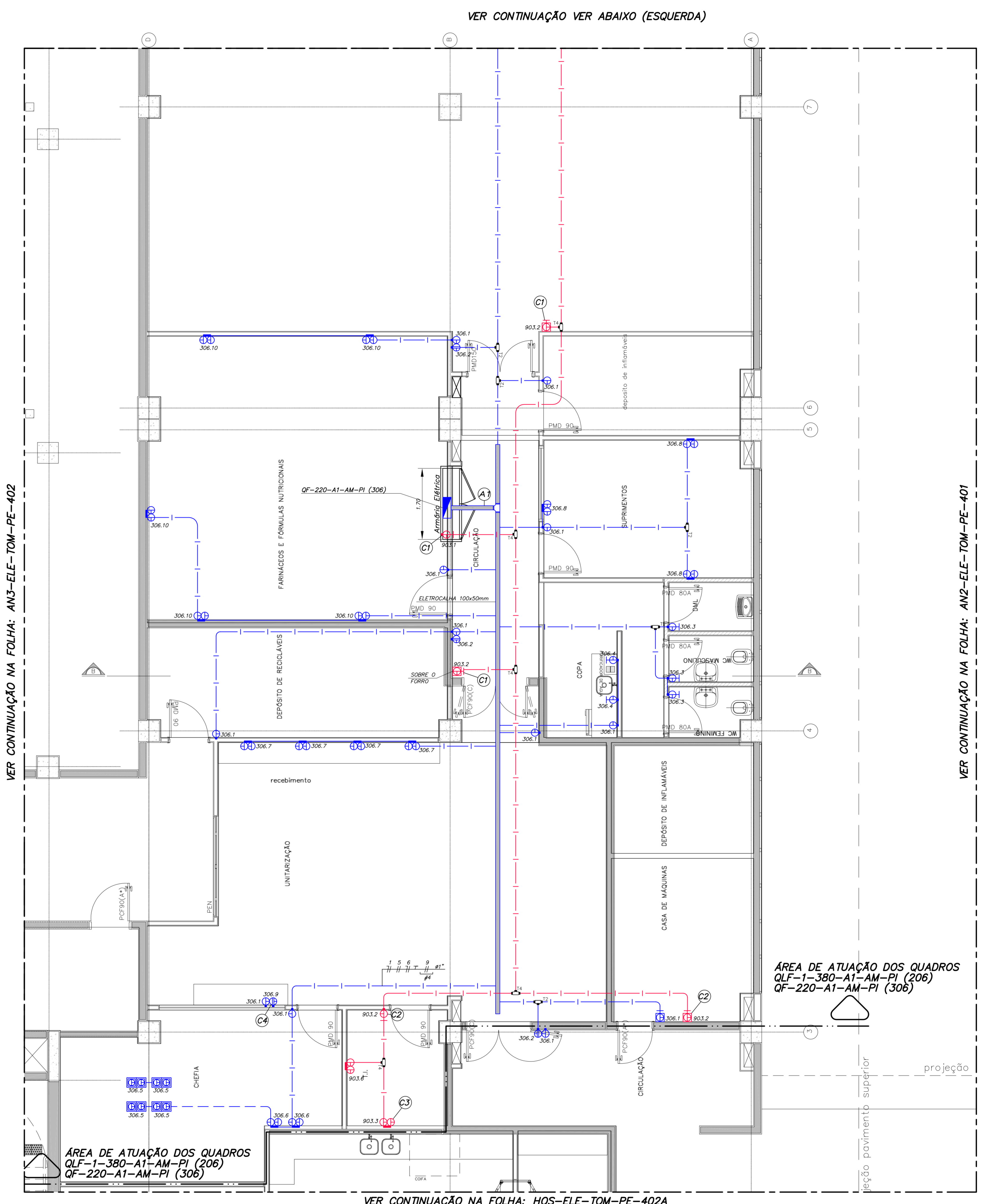

VER CONTINUAÇÃO NA FOLHA: HOS-ELE-TOM-PE-402A

VER CONTINUAÇÃO VER ABAIXO (ESQUERDA)

VER CONTINUAÇÃO NA FOLHA: AN2-ELE-TOM-PE-401

Usar as espessuras indicadas e as cores para a cor prata.

Espessura (mm)	Cor
0,5	Prata
1,0	Prata
1,5	Prata
2,0	Prata
2,5	Prata
3,0	Prata
3,5	Prata
4,0	Prata
4,5	Prata
5,0	Prata
5,5	Prata
6,0	Prata
6,5	Prata
7,0	Prata
7,5	Prata
8,0	Prata
8,5	Prata
9,0	Prata
9,5	Prata
10,0	Prata
10,5	Prata
11,0	Prata
11,5	Prata
12,0	Prata
12,5	Prata
13,0	Prata
13,5	Prata
14,0	Prata
14,5	Prata
15,0	Prata
15,5	Prata
16,0	Prata
16,5	Prata
17,0	Prata
17,5	Prata
18,0	Prata
18,5	Prata
19,0	Prata
19,5	Prata
20,0	Prata
20,5	Prata
21,0	Prata
21,5	Prata
22,0	Prata
22,5	Prata
23,0	Prata
23,5	Prata
24,0	Prata
24,5	Prata
25,0	Prata
25,5	Prata
26,0	Prata
26,5	Prata
27,0	Prata
27,5	Prata
28,0	Prata
28,5	Prata
29,0	Prata
29,5	Prata
30,0	Prata
30,5	Prata
31,0	Prata
31,5	Prata
32,0	Prata
32,5	Prata
33,0	Prata
33,5	Prata
34,0	Prata
34,5	Prata
35,0	Prata
35,5	Prata
36,0	Prata
36,5	Prata
37,0	Prata
37,5	Prata
38,0	Prata
38,5	Prata
39,0	Prata
39,5	Prata
40,0	Prata
40,5	Prata
41,0	Prata
41,5	Prata
42,0	Prata
42,5	Prata
43,0	Prata
43,5	Prata
44,0	Prata
44,5	Prata
45,0	Prata
45,5	Prata
46,0	Prata
46,5	Prata
47,0	Prata
47,5	Prata
48,0	Prata
48,5	Prata
49,0	Prata
49,5	Prata
50,0	Prata
50,5	Prata
51,0	Prata
51,5	Prata
52,0	Prata
52,5	Prata
53,0	Prata
53,5	Prata
54,0	Prata
54,5	Prata
55,0	Prata
55,5	Prata
56,0	Prata
56,5	Prata
57,0	Prata
57,5	Prata
58,0	Prata
58,5	Prata
59,0	Prata
59,5	Prata
60,0	Prata
60,5	Prata
61,0	Prata
61,5	Prata
62,0	Prata
62,5	Prata
63,0	Prata
63,5	Prata
64,0	Prata
64,5	Prata
65,0	Prata
65,5	Prata
66,0	Prata
66,5	Prata
67,0	Prata
67,5	Prata
68,0	Prata
68,5	Prata
69,0	Prata
69,5	Prata
70,0	Prata
70,5	Prata
71,0	Prata
71,5	Prata
72,0	Prata
72,5	Prata
73,0	Prata
73,5	Prata
74,0	Prata
74,5	Prata
75,0	Prata
75,5	Prata
76,0	Prata
76,5	Prata
77,0	Prata
77,5	Prata
78,0	Prata
78,5	Prata
79,0	Prata
79,5	Prata
80,0	Prata
80,5	Prata
81,0	Prata
81,5	Prata
82,0	Prata
82,5	Prata
83,0	Prata
83,5	Prata
84,0	Prata
84,5	Prata
85,0	Prata
85,5	Prata
86,0	Prata
86,5	Prata
87,0	Prata
87,5	Prata
88,0	Prata
88,5	Prata
89,0	Prata
89,5	Prata
90,0	Prata
90,5	Prata
91,0	Prata
91,5	Prata
92,0	Prata
92,5	Prata
93,0	Prata
93,5	Prata
94,0	Prata
94,5	Prata
95,0	Prata
95,5	Prata
96,0	Prata
96,5	Prata
97,0	Prata
97,5	Prata
98,0	Prata
98,5	Prata
99,0	Prata
99,5	Prata
100,0	Prata

PLANTA CHAVE

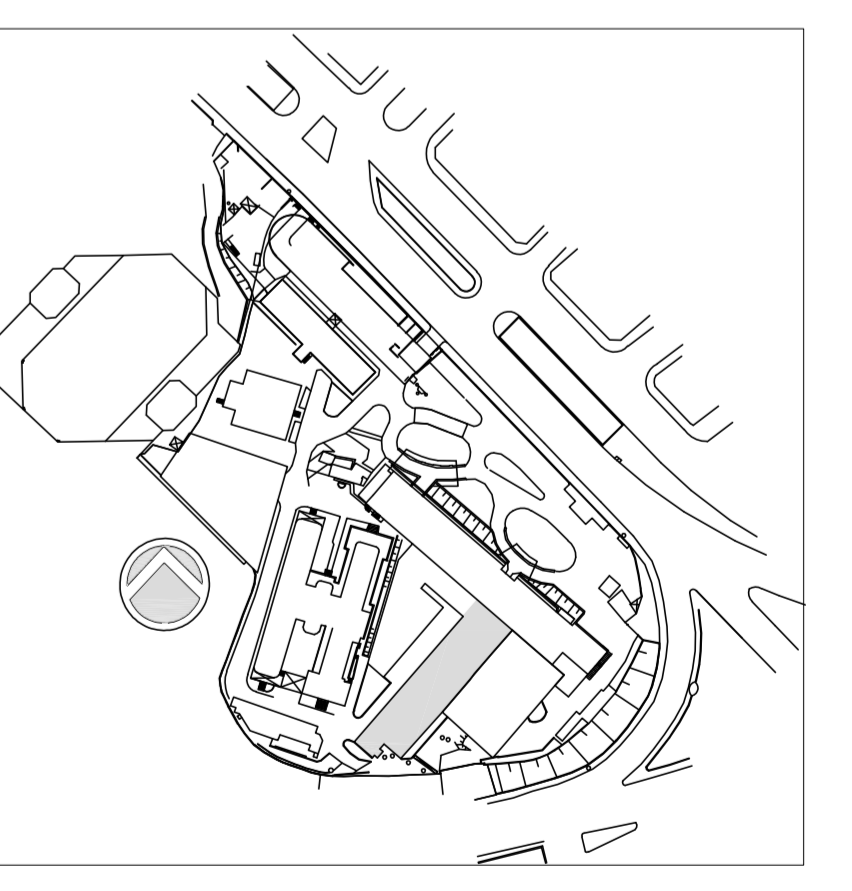

1	ATENDEMENTO COMENTÁRIOS CONSORCIOFISCALIZADORAQUITEUTURA	JOSÉ	27/03/2019
0	EMISSÃO FINAL	JOSÉ	19/11/2014
REV.	DESCRIÇÃO	RESPONSÁVEL	DATA

SECRETARIA DE ESTADO DA SAÚDE - SUS / SP

INSTITUTO DE INFECTOLOGIA EMILIO RIBAS

AV. DR. ARNALDO, 165 - SÃO PAULO - SP

TOMADAS

PLANTA 1 - SUBSOLO

PROJETO EXECUTIVO

ANEXO 1

19/11/2014

Av. Dr. Edson de Carvalho Aguiar, nº 188, 3º andar
 São Paulo/SP - Cep: 04433-000
 Tel: (11)3068 8420 Fax: (11)3068 8482

Eng. ADEMILTON FERREDES Arq. MARIA CRISTINA GOMES JOTTEN