

PLANTA 1° SUBSOLO-ANEXO 1

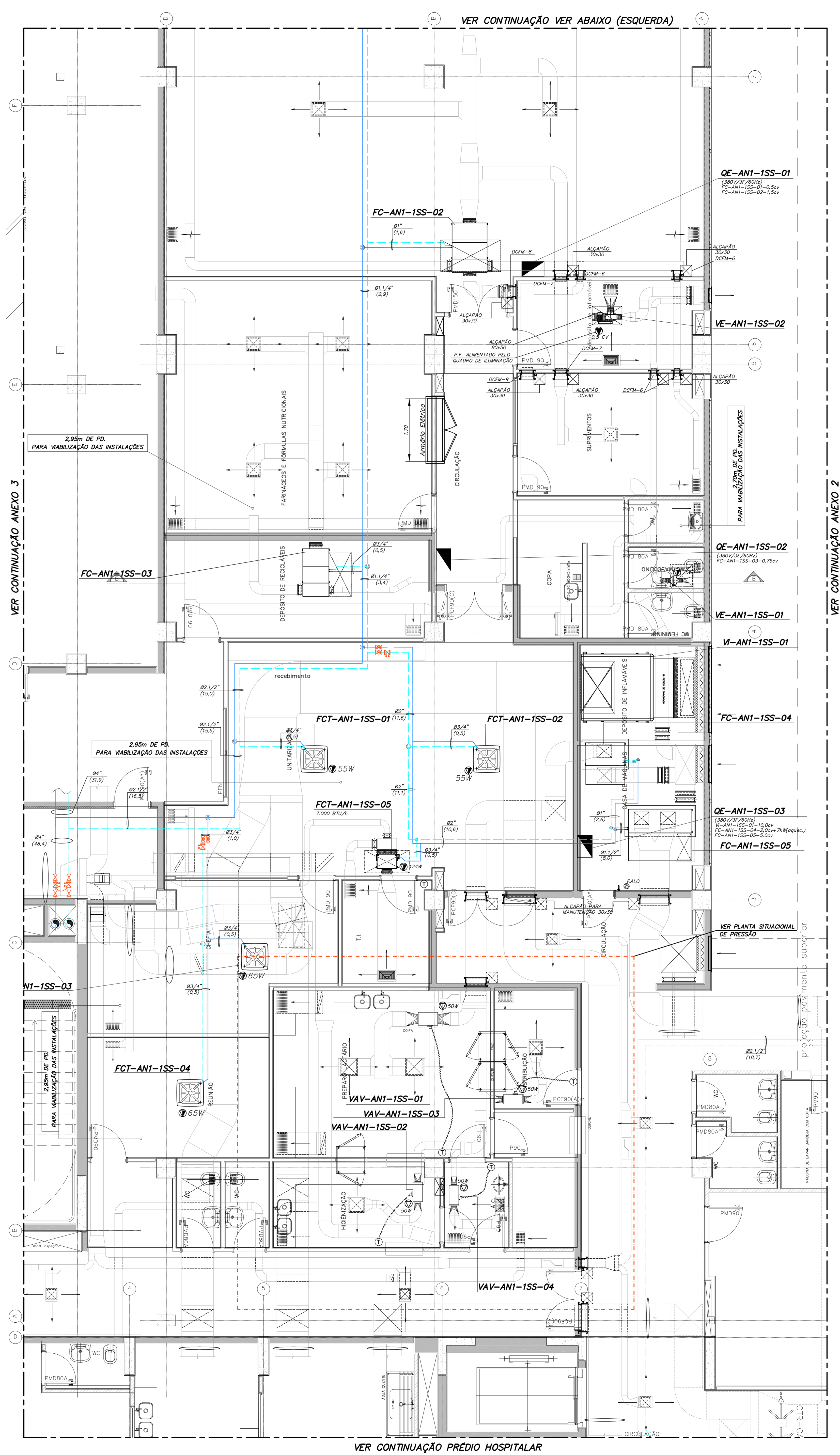

VER CONTINUAÇÃO PREDIO HOSPITALAR

LEGENDA DE COMPONENTES

| | |
|--|---|
| | AG - ALIMENTAÇÃO DE ÁGUA GELADA |
| | RAG - RETORNO DE ÁGUA GELADA |
| | FCT - FANCOLETE |
| | FC - FANCOLE |
| | - VÁLVULA DE CONTROLE DE PRESSÃO DINÂMICA |
| | - VÁLVULA GAVETA |
| | - VÁLVULA ESFERA |
| | QUADRO ELÉTRICO |
| | WW-XX-YY-ZZ - NÚMERO |
| | → PAVIMENTO |
| | → PRÉDIO |
| | → EQUIPAMENTO |

- NOTAS**
- NÚMEROS ENTRE PARENTESES INDICAM VAZÃO DE ÁGUA EM m³/s.
 - DIMENSÕES EM POLEGADAS EXCETO OUTROS ESPECIFICADOS.
 - OS DRENOS DEVEM SER PREVISTOS PELO PROJETO DE HIDRÁULICA.
 - OS PONTOS DE FORÇA DEVEM SER PREVISTOS PELO PROJETO DE ELÉTRICA.

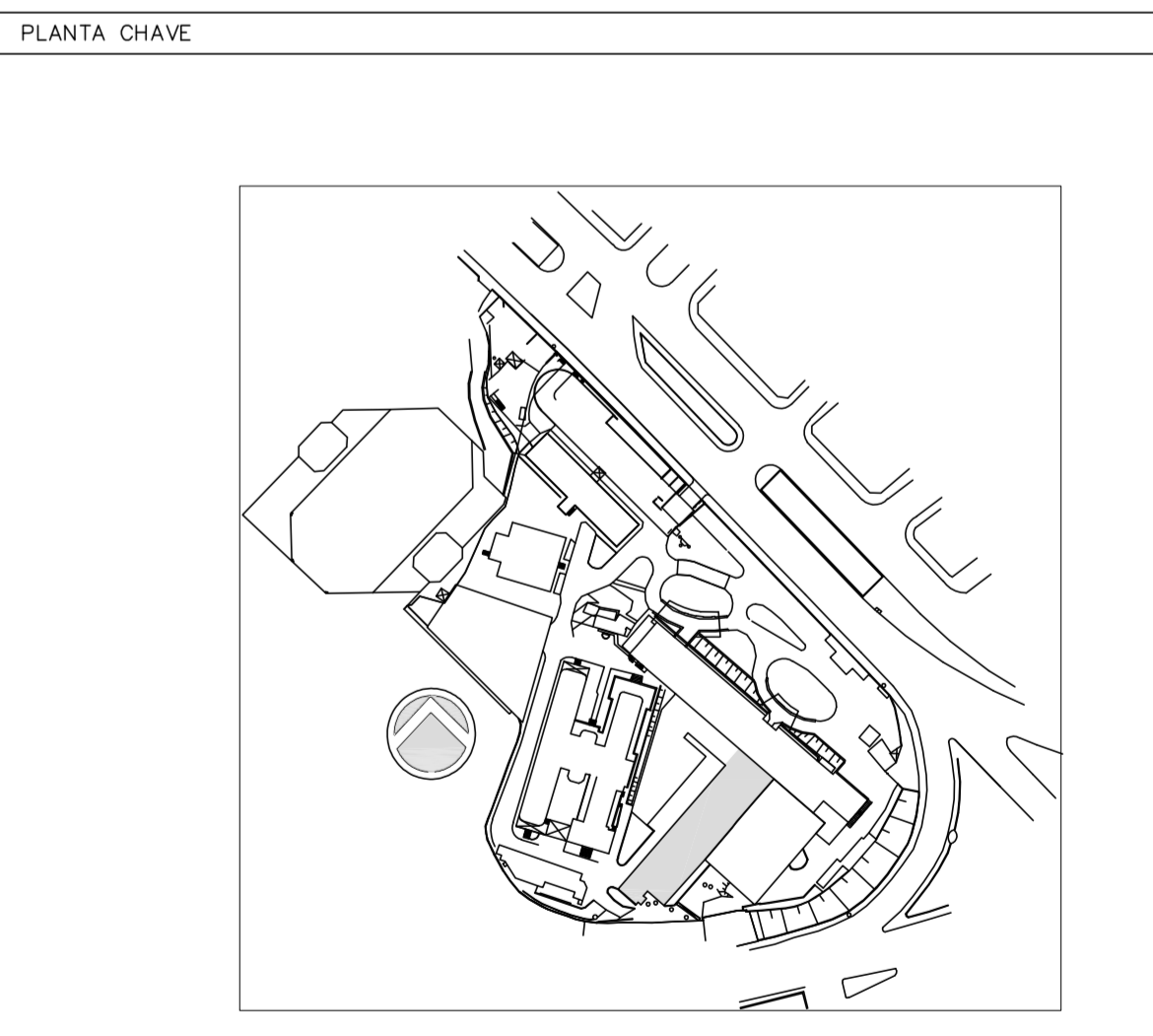

| | | | |
|------|--|-------------|------------|
| 2 | ATENDIMENTO COMENTÁRIOS/CONSORCIO/FISCALIZAÇÃO/ARQUITETURA | JOSÉ | 27/04/2015 |
| 1 | REVISÃO GERAL | JOSÉ | 27/02/2015 |
| 0 | EMISSÃO FINAL | JOSÉ | 15/12/2014 |
| REV. | DESCRIÇÃO | RESPONSÁVEL | DATA |

SECRETARIA DE ESTADO DA SAÚDE - SUS / SP

INSTITUTO DE INFECTOLOGIA EMÍLIO RIBAS

AV. DR. ARNALDO, 165 - SÃO PAULO - SP

HIDRÁULICA

PLANTA 1° SUBSOLO

PROJETO EXECUTIVO

ANEXO 1

201

15/12/2014

Av. Dr. Edson de Carvalho Aguiar, nº 188, 3º andar
São Paulo/SP - Cep: 05413-000
Tel: (11) 5068 8420 Fax: (11) 5068 8482

Arq. ADRIANER DIZIOLI FERNANDES Arq. MARIA CRISTINA GOMES JOTTEN