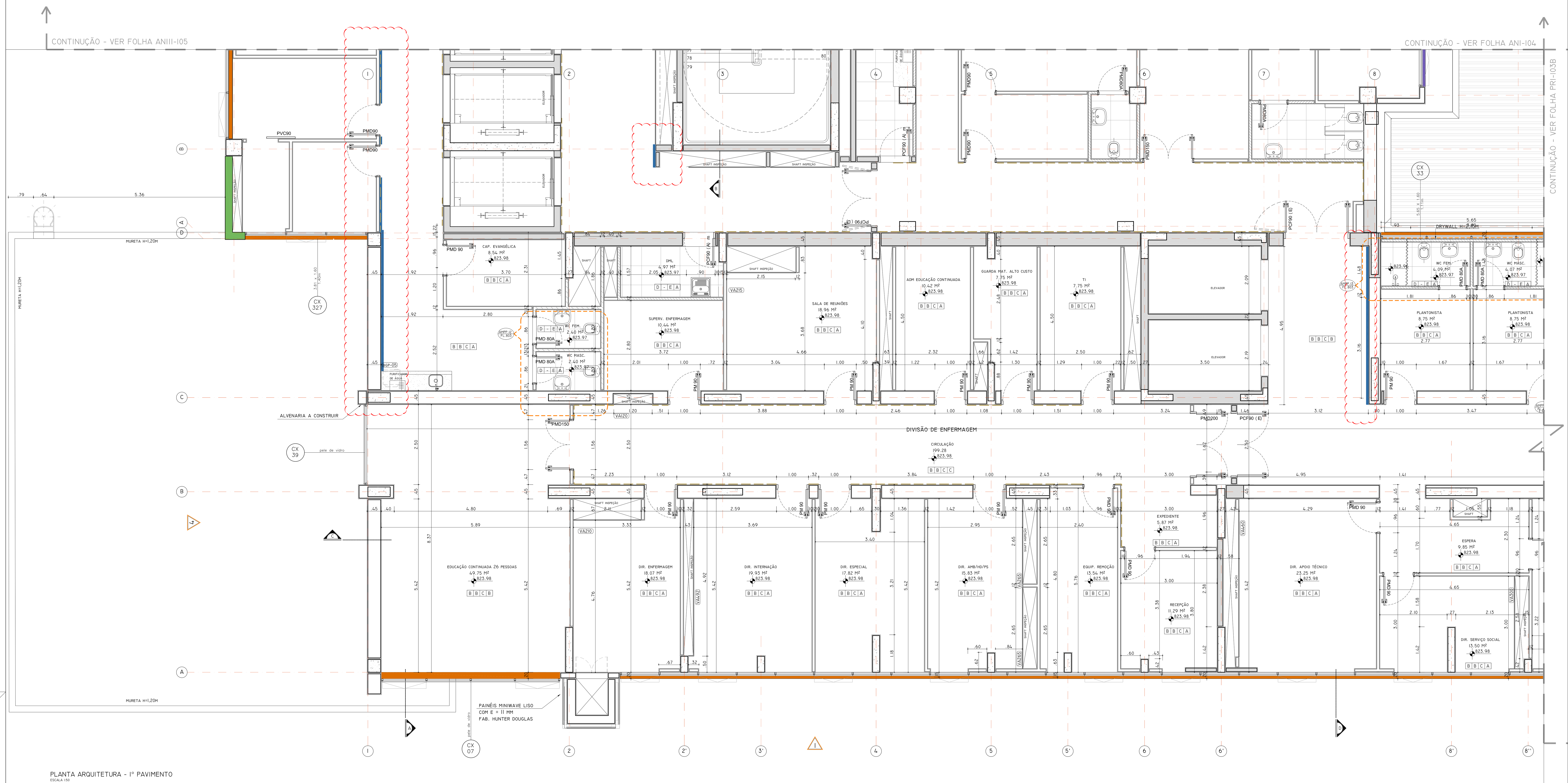

LEGENDA

- INÍCIO PAGINAÇÃO
- BG — BANCADA GRANITO
- BA — BANCADA AÇO INOX
- BL — BANCADA MADEIRA LAMINADA
- BG - M — BANCADA GRANITO COM ARMÁRIO
- BA - M — BANCADA AÇO INOX COM ARMÁRIO
- BL - M — BANCADA MADEIRA LAMINADA COM ARMÁRIO
- AM — ARMÁRIO
- BATE-MACA DE CORRIMÃO
- BATE-MACA DE PAREDE
- PASTILHA CERAMICA 2,5x2,5 cm, H= 40cm SOBRE BANCADA OU LAVATÓRIO
- ALVENARIA EXISTENTE A PRESERVAR
- ALVENARIA A CONSTRUIR ATÉ O TETO
- ALVENARIA EXISTENTE COM PEITORIL VARIÁVEL
- ALVENARIA A CONSTRUIR C/ PEITORIL VARIÁVEL - ver indicações em planta
- ALVENARIA A CONSTRUIR COM PEITORIL - H= 1,80m
- ALVENARIA A CONSTRUIR - H= 2,20m
- ALVENARIA CORTA FOGO
- ALVENARIA COM REVESTIMENTO ACÚSTICO
- ALVENARIA CORTA FOGO COM REVESTIMENTO ACÚSTICO
- DRYWALL A CONSTRUIR
- DRYWALL VERDE
- DRYWALL CORTA FOGO E ACÚSTICO
- DRYWALL BARITADO
- DRYWALL ROSA CORTA FOGO
- DRYWALL H=1,30m, RESTANTE VIDRO ATÉ O TETO
- DIVISÓRIA DE VIDRO
- DIVISÓRIA BAIXA H = 1,30M
- DIVISÓRIA ALTA H = ATÉ AO FORRO

ACABAMENTOS

PISO

A	PLACA DE GRANITO BRANCO ITAÚNAS POLIDO 60X60CM, ESP. 2CM, H=10CM OU SIMILAR
B	MANTA VINÍLICA GERFLOR, MIPOLAM SYMBIOZ COR A DEFINIR, LARGURA 2M, ESP. 3,2MM H=10CM OU SIMILAR
C	MANTA VINÍLICA CONDUTIVA TRAFFICELS DA FADEMAC COR A DEFINIR, LARGURA 2M, ESP. 3,2MM H=10CM OU SIMILAR
D	PORCELANATO ELIANE SUPERBIANCO NA, 60X60CM, RETIFICADO OU SIMILAR
E	PISO CERÂMICO 30X30 GAIL, IND. E COZINHAS PROFISSIONAIS. LINHA KERAFLOOR CÓD.8032_I015, COR CINZA CLARO.
F	PISO DE CONCRETO DE ALTA RESISTÊNCIA, LISO COM PINTURA PARA PISO CONCRETO CINZA
G	CIMENTADO CAMURÇADO COM JUNTAS PLÁSTICAS A CADA METRO, NAS DUAS DIREÇÕES, NA COR NATURAL OU SIMILAR
H	GRANILITE AGOL EM PLACAS, ESP. 2CM H=7CM OU SIMILAR
I	PAVIMENTO DE CONCRETO

RODAPÉ

A	PLACA DE GRANITO BRANCO ITAÚNAS POLIDO 60X60CM, ESP. 2CM, H=10CM OU SIMILAR
B	MANTA VINÍLICA GERFLOR, MIPOLAM SYMBIOZ COR A DEFINIR, LARGURA 2M, ESP. 3,2MM H=10CM OU SIMILAR
C	MANTA VINÍLICA CONDUTIVA TRAFFICELS DA FADEMAC COR A DEFINIR, LARGURA 2M, ESP. 3,2MM H=10CM OU SIMILAR
D	GRANILITE AGOL EM PLACAS, ESP. 2CM H=7CM OU SIMILAR
E	PORCELANATO ELIANE SUPERBIANCO H=7CM RETIFICADO OU SIMILAR
F	RODAPÉ A SER RESTAURADO (CONFORME ESPECIFICAÇÃO EM PROJETO DE RESTAURO)
G	PISO CERÂMICO 30X30 GAIL, IND. E COZINHAS PROFISSIONAIS. LINHA KERAFLOOR CÓD.8032_I015, COR CINZA CLARO.

PAREDE

A	- TINTA ACRÍLICA FOSCA, LINHA HOSPITALAR SHERWIN WILLIAMS, PAREDES, COR SHOJI WHITE (GELO) REF. SW7042 OU SIMILAR (ACIMA DO BATE MACAS). - PAPEL DE PAREDE VINÍLICO BRAVARGEM, PANAMA LINEN REF. A76-0852 CHALLIS OU SIMILAR (ABAIXO DO BATE MACAS).
B	TINTA ACRÍLICA, LINHA HOSPITALAR SHERWIN WILLIAMS TIPO CENTRO CIRÚRGICO, EPÓXI A BASE DE ÁGUA, SEM BRILHO, COR SHOJI WHITE (GELO) REF. SW7042 OU SIMILAR
C	TINTA ACRÍLICA FOSCA, LINHA HOSPITALAR SHERWIN WILLIAMS, PAREDES, COR SHOJI WHITE (GELO) REF. SW7042 OU SIMILAR
D	TINTA ACRÍLICA (CONFORME ESPECIFICAÇÃO EM PROJETO DE RESTAURO)
E	CERÂMICA ELIANE DIAMANTE AC, COR BRANCO 32,5X57CM OU SIMILAR
F	REVESTIMENTO EM CHAPAS LAMINADAS DE FENOL MELAMÍNICO.

TETO

A	PLACA DE GESSO ACARTONADO PARA PINTURA PVA, SHERWIN WILLIAMS, COR SHOJI WHITE (GELO)
B	PLACA ACÚSTICA DE FIBRA MINERAL REMOVÍVEL HUNTER DOUGLAS LINHA ELECTRA C/ BORDA TEGULAR HD-T15 62,5X62,5CM HUNTER DOUGLAS OU SIMILAR
C	FORRO REMOVÍVEL COMPOSTO POR UMA PLACA DE GESSO, REVESTIDA A QUENTE, COM UMA PELÍCULA RÍGIDA DE PVC, GYPREX, 625X1250MM, BORDA RETA.
D	LAJE COM VERNIZ ACRÍLICO FOSCO APLICADO SOBRE CONCRETO APARENTE
E	PLACA DE GESSO ACARTONADO ROSA PARA PINTURA PVA, SHERWIN WILLIAMS, COR SHOJI WHITE (GELO)

NOTA:

PORTA CORTA FOGO
PCF90 (A) = 1,00m
PCF90 (A') = 1,00m e acústica
PCF90 (A)m = 1,00m com mola
PCF90 (B) = 1,15m
PCF90 (B') = 1,15m e acústica
PCF90 (C) = 1,60m
PCF90 (C') = 1,60m e acústica
PCF90 (D) = 1,80m
PCF90 (D') = 1,80m e acústica
PCF90 (E) = 2,00m
PCF 90 (F') = 2,30m e acústica

Portas acústicas ver projeto específico.

- Paredes de blocos vazados de concreto (2 furos) - blocos com dimensão: 14x19x39cm e massa de 13kg.
- Bloco de 14cm com revestimento
- Resistência ao fogo de 120 minutos.
- Paredes de drywall ver projeto específico de acústica.

CANTONEIRA
Prever cantoneiras nas quinas de alvenaria.

PLANTA CHAVE

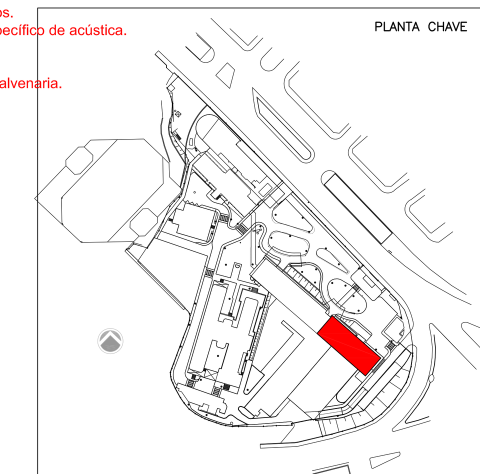

LEGENDAS COR PAREDE

PAVIMENTO	COR PAREDE
1º PAVIMENTO	*** COPO DE LEITE

*** COR SUJEITA A ALTERAÇÃO
REFERÊNCIA: CATÁLOGO SUVINIL

REV.	DESCRIÇÃO	RESPONSÁVEL	DATA
10	REVISÃO COR PAREDES	MARIANA	28.04.2017
09	REVISÃO ESCADA MARINHEIRO - LOCAL	MARIANA	06.03.2017
08	REVISÃO ESCADA MARINHEIRO	MARIANA	01.03.2017
07	REVISÃO NOMENCLATURA CAIXILHOS	MARIANA	30.06.2016
06	REVISÃO SHAFT VA460 - DIR. APOIO TÉCNICO	MARIANA	15.06.2016
05	REVISÃO COTAS/ LOTAÇÃO DE PESSOAS SALA DE EDECUÇÃO CONTINUADA	MARIANA	31.05.2016
04	REVISÃO GERAL/ ABERTURAS	MARIANA	22.07.2015
03	ESPECIF. DO BRISE E REVEST. DO PÓRTICO, SUBST. VENEZIANAS VA245,VA273 RETIRADA DO BRISE HORAZONTAL NO PRÉDIO PRINCIPAL	EVERTON	07.05.2015
02	REVISÃO GERAL		30.01.2015
01	REVISÃO GERAL		
00	EMISSÃO INICIAL	Mariana	30.10.2014

valdeci ferreira
& arquitetos associados

Autor do projeto executivo: Arq. Valdeci Ferreira Alves — CAU / SP nº: A84597-3 — Art nº:

SECRETARIA DE ESTADO DA SAÚDE - SUS/SP

GRUPO TÉCNICO DE EDIFICAÇÕES

Av. Dr. Enéas de Carvalho Aguiar, nº188, 3ºandar São Paulo-SP Cep 05403-000 Tel. (11)3066 8420 Fax (11)3066 8482

DIRETOR DO G.T.E.: Arq. ADHEMAR DIZIOLI FERNANDES — COORDENAÇÃO: Arq. MARIA CRISTINA GOMES JOTTEN

UNIDADE: INSTITUTO DE INFECTOLOGIA EMÍLIO RIBAS
LOCAL: AV. DR. ARNALDO, 165 - SÃO PAULO - SP
REFERÊNCIA: PRÉDIO PRINCIPAL - 1º PAVIMENTO ARQUITETURA

PROJETO EXECUTIVO

FOLHA: PRI-103A
ESCALA: 1:50
DATA: OUT/2014
ARQUIVO: I-006-pri-arq-arq-pe-103-r10.dwg

NOTAS
1. CONFERIR MEDIDAS NO LOCAL
2. MEDIDAS EM METRO, EXCETO ONDE INDICADO
3.
4.
5.
6.
7.
8.
9.
10.
11.