

# ANEXO II

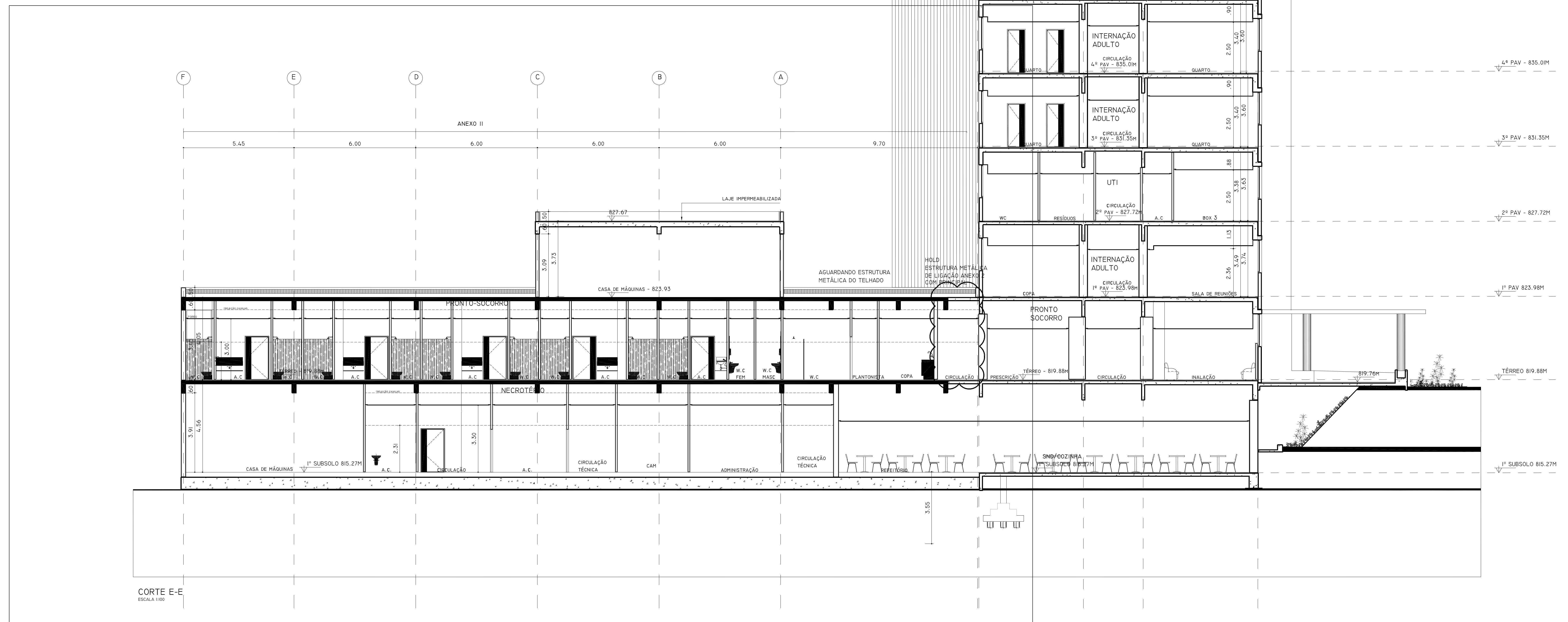

CORTE E-E  
ESCALA 1:100

NOTAS	SECRETARIA DE ESTADO DA SAÚDE - SUS/SP
1. CONFERIR MEDIDAS NO LOCAL	INSTITUTO DE INFECTOLOGIA EMÍLIO RIBAS
2.	DR. EDUARDO ARNALDO LISB
3.	CORTE - ANEXO II
4.	PROJETO BÁSICO
5.	HOS-605
6.	Ar. Dr. Edmar de Carvalho Aguiar, nº 188, 3º andar
7.	São Paulo-SP - CEP 05401-000
8.	Tel. (11)3066 8420 Fax (11)3066 8442
9.	F-006-HOS-ARQ-ELE-PE-605-R05.DWG
10.	YUKIO KITAMURA
11.	Arq. CÂMLIO CHINGOTTE