NOTAS

01– DESENHOS COMPLEMENTARES DESSA FOLHA:
FOLHA DE LEGENDAS: FOLHA BER–00A14–EGR–TEL–TEL–PE–001–R00
FOLHA DE DETALHES: FOLHAS BER–00A14–EGR–TEL–DET–PE–001 A 003
ARQUITETURA DE SISTEMAS: FOLHAS BER–00A14–GER–TEL–DIA–PE–001 A 007

02– ELETRODUTOS NÃO INDICADOS SERÃO DE:
ø1" PARA ILUMINAÇÃO
ø1" PARA LAÇOS DE INCÊNDIO
ø1" PARA AUTOMAÇÃO PREDIAL

03– AS ELETROCALHAS SERÃO METÁLICAS LISAS E COM TAMPA SOB PRESSÃO.

04– TODO ELETRODUTO SECO DEVERÁ POSSUIR ARAME GUIA.

05– CAIXAS DE PASSAGEM EMBUTIDAS COM ALTURA NÃO INDICADA SERÃO A 0,30m DO PISO ACABADO.

06– CAIXAS DE PASSAGEM COM DIMENSÕES NÃO INDICADAS SERÃO 10x10x80mm.

07– O DIMENSIONAMENTO DOS ELETRODUTOS FORAM BASEADOS NOS TIPOS DE CABOS DESCRITOS NAS MEMÓRIAS DESCRITIVOS, E DEVERÃO SER OBJETO DE UM PROJETO EXECUTIVO POR PARTE DOS FORNECEDORES DOS SISTEMAS.

08– PARA INTERFERÊNCIAS COM DUTOS E GRELHAS DE AR CONDICIONADO VER PROJETO DE CLIMATIZAÇÃO.
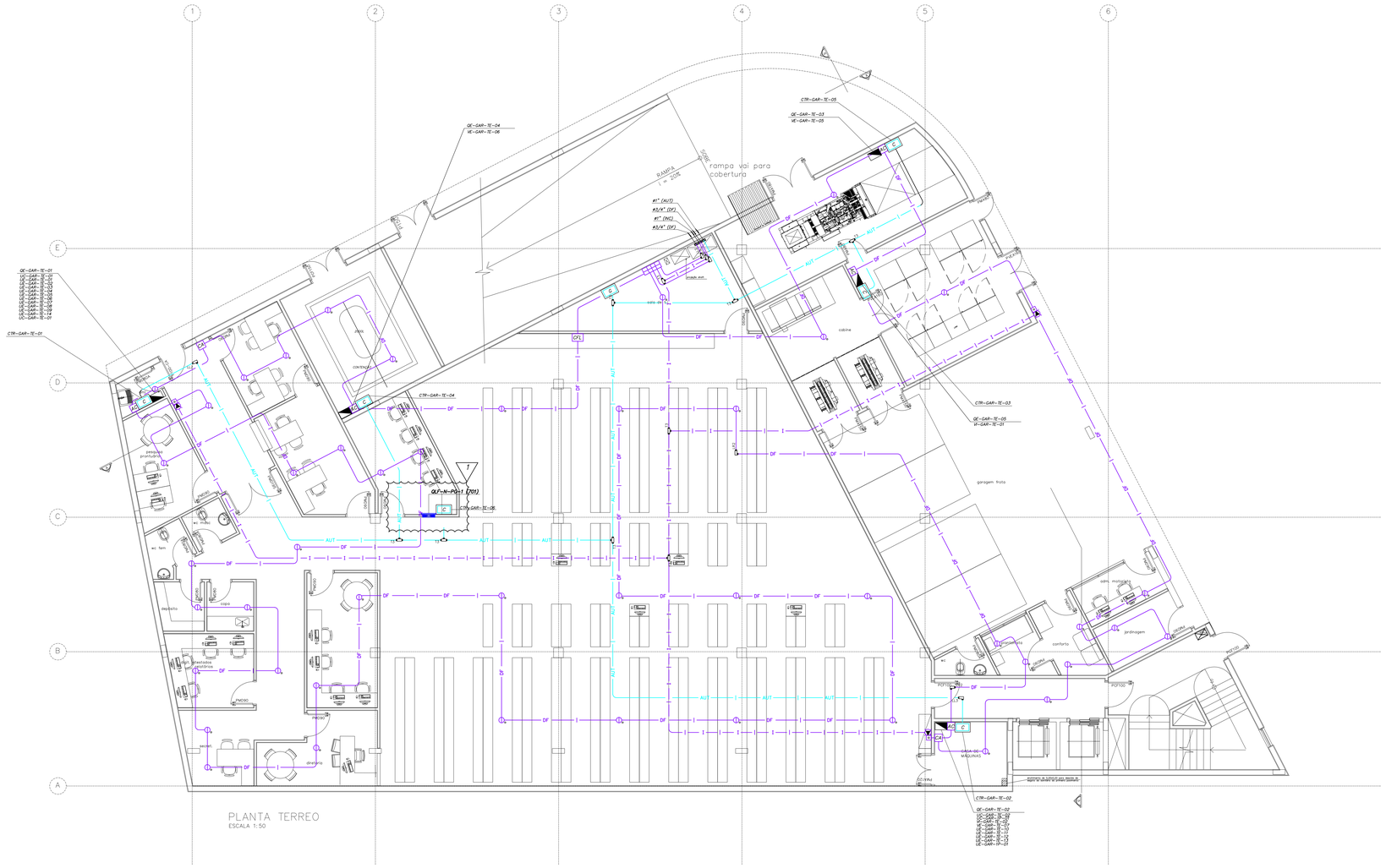
09– PARA INTERFERÊNCIAS COM SPRINKLERS VER PROJETO ESPECÍFICO NOS DESENHOS DE HIDRÁULICA.