

LISTA DE EQUIPAMENTOS	
TAG:	UE-01 UC-01 A/B
FABRICANTE REFERÊNCIA:	CARRIER CARRIER
MODELO REFERÊNCIA:	50 B2 180 38 CC 090
CAPACIDADE RESFR. (BTU):	180.000 90.000
VAZÃO DE INSUFL. (m³/h):	10.200 -
VAZÃO AR EXTERNO (m³/h):	3.800 19.850
REaquecimento (kw):	15,00 -
UMIDIFICAÇÃO (kw):	7,50 -
CAIXA DE MISTURA:	SIM -
CONDENSADOR PARA INVERNO:	- SIM
PRESSÃO EST. DISP. (mmCa):	35 10
FILTRAGEM CLASSE:	G4F8 -
QUANTIDADE (PEÇAS):	01 02
POTÊNCIA (Kw):	30,00
TENSÃO:	220V/3F/60Hz

LISTA DE EQUIPAMENTOS			
TAG:	VI-01	EX-12	EX-13
FABRICANTE REFERÊNCIA:	PROJELMEC	PROJELMEC	PROJELMEC
MODELO REFERÊNCIA:	CSD-510	CSD-160	CSD-224
TIPO GABINETE:	CAIXA VENTILAÇÃO	CAIXA EXAUSTÃO	CAIXA EXAUSTÃO
VAZÃO DE AR (m³/h):	10.200	1.450	2.350
PRESSÃO ESTÁTICA (mmCa):	45	45	45
FILTRAGEM CLASSE:	G4F8	G4	G4
QUANTIDADE (PEÇAS):	01	01	01
POTÊNCIA (Kw) - (UNITÁRIO):	3,00	1,00	1,50
TENSÃO:	220V/3F/60Hz	220V/3F/60Hz	220V/3F/60Hz

LISTA DE ACESSÓRIOS					
ITEM	QUANT.	UNID.	DESCRIÇÃO	DIMENSÃO	FABRICANTE
1	10	PÇ	DAMPER DE REGULAGEM MANUAL, MOD.: RL-B	30x30	TROX
2	02	PÇ	DAMPER DE REGULAGEM MANUAL, MOD.: RL-B	55x55	TROX
3	06	PÇ	DAMPER DE REGULAGEM MANUAL, MOD.: RL-B	30x20	TROX
4	04	PÇ	DAMPER DE REGULAGEM MANUAL, MOD.: RL-B	35x35	TROX
5	12	PÇ	DAMPER DE REGULAGEM MANUAL, MOD.: RL-B	35x30	TROX
6	06	PÇ	DAMPER DE REGULAGEM MANUAL, MOD.: RL-B	40x40	TROX
7	02	PÇ	DAMPER DE REGULAGEM MANUAL, MOD.: RL-B	65x50	TROX
8	02	PÇ	DAMPER DE REGULAGEM MANUAL, MOD.: RL-B	50x45	TROX
9	04	PÇ	DAMPER SOBRE PRESSÃO, MOD.: KAU-L	60x40	TROX
10	02	PÇ	DAMPER SOBRE PRESSÃO, MOD.: KAU-L	55x25	TROX
11	06	PÇ	DAMPER SOBRE PRESSÃO, MOD.: KAU-L	30x20	TROX
12	02	PÇ	DAMPER SOBRE PRESSÃO, MOD.: KAU-L	65x50	TROX
13	02	PÇ	DAMPER SOBRE PRESSÃO, MOD.: KAU-L	60x50	TROX
14	06	PÇ	CAIXA DE FILTRO PARA MONTAGEM ENTRE DUTOS, MOD.: FBDU, CLASSE F8	51,0x80,4	TROX
15	04	PÇ	CAIXA DE FILTRO PARA MONTAGEM ENTRE DUTOS, MOD.: FBDU, CLASSE F8	110,9x80,4	TROX
16	02	PÇ	CAIXA DE FILTRO PARA MONTAGEM ENTRE DUTOS, MOD.: FBDU, CLASSE F8	142,8x80,4	TROX
17	18	PÇ	CAIXA DE FILTRO PARA MONTAGEM ENTRE DUTOS, MOD.: FBDU, CLASSE F5	51,0x51,0	TROX
18	04	PÇ	CAIXA DE FILTRO PARA MONTAGEM ENTRE DUTOS, MOD.: FBDU, CLASSE F5	80,4x80,4	TROX
19	01	PÇ	VENEZIANA DE AR EXTERNO COM FILTRO, CLASSE G4, MOD.: AWG	138,5x115,5	TROX
20	06	PÇ	CAIXA DE FILTRO PARA MONTAGEM ENTRE DUTOS, MOD.: FADU, CLASSE H13	70x35	TROX
21	04	PÇ	DAMPER SOBRE PRESSÃO, MOD.: KAU-L	35x30	TROX
22	06	PÇ	DAMPER SOBRE PRESSÃO, MOD.: KAU-L	70x35	TROX
23	01	PÇ	VENEZIANA DE AR EXTERNO COM FILTRO, CLASSE G4, MOD.: AWG	198,5x115,5	TROX
24	04	PÇ	VENEZIANA DE EXAUSTÃO, MOD. AWG	78,5x33,0	TROX
25	12	PÇ	VENEZIANA DE EXAUSTÃO, MOD. AWG	38,5x33,0	TROX
26	02	PÇ	VENEZIANA DE EXAUSTÃO, MOD. AWG	118,5x66,0	TROX
27	01	PÇ	VENEZIANA DE EXAUSTÃO, MOD. AWG	138,5x66,0	TROX
28	04	PÇ	VENEZIANA DE EXAUSTÃO, MOD. AWG	68,5x33,0	TROX
29	01	PÇ	VENEZIANA DE EXAUSTÃO, MOD. AWG	98,5x33,0	TROX

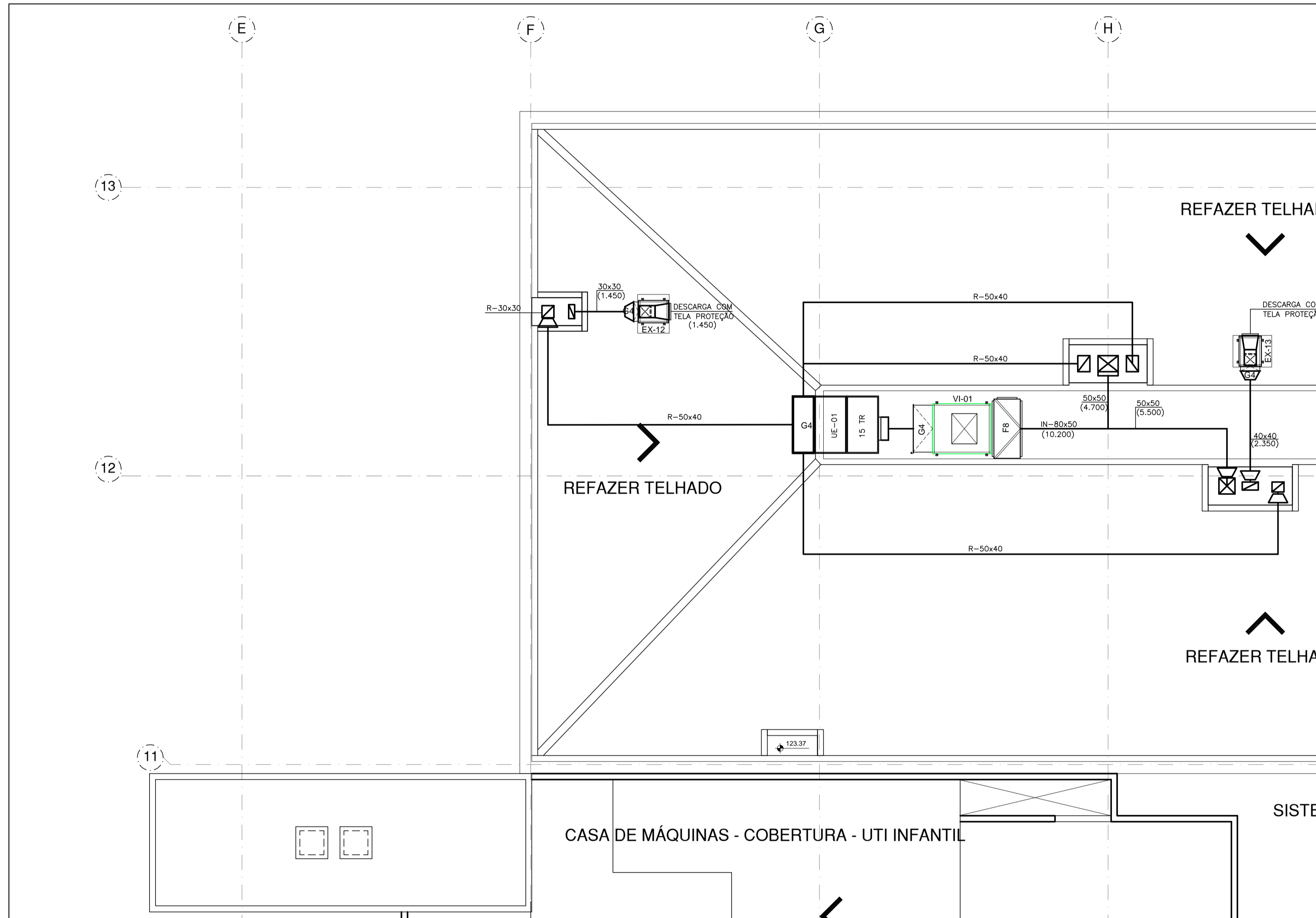

PLANTA CHAVE - S/ESCALA

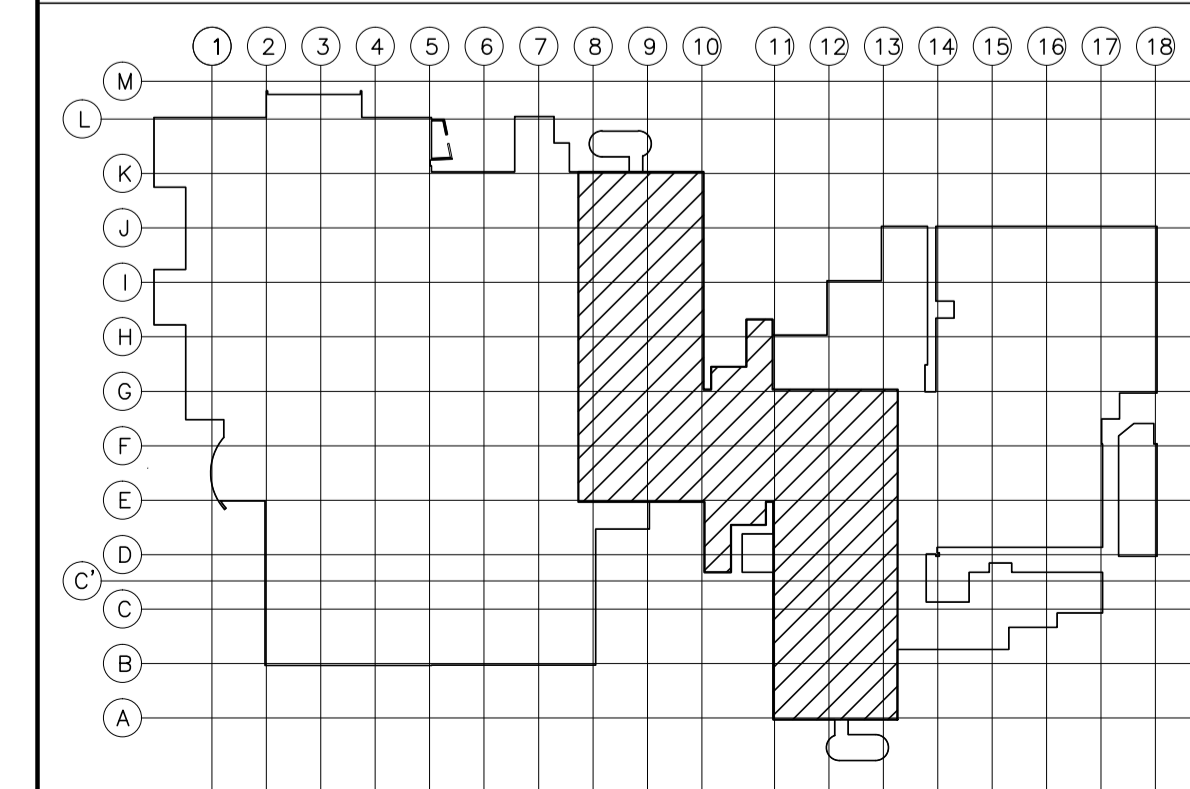

LEGENDA					
	FAN COIL		RETORNO		DUTO FLEXIVEL
	UNIDADE EVAPORADORA		UNIDADE CONDENSADORA		PONTO DE FORÇA
	CAIXA DE VENTILAÇÃO		AR EXTERNO		EXAUSTÃO
	INSUFLAMENTO		VENTILAÇÃO		
	DUTO DE INSUFLAÇÃO E AR EXTERNO EM CHAPA GALVANIZADA COM ISOLAMENTO		DUTO DE RETORNO EM CHAPA GALVANIZADA COM ISOLAMENTO		DUTO DE EXAUSTÃO EM CHAPA GALVANIZADA SEM ISOLAMENTO
	DUTO DE INSUFLAMENTO EM CHAPA DE ALUMINIO				

- NOTAS
- DIMENSÕES EM CENTÍMETROS SALVO INDICAÇÃO CONTRÁRIA.
 - OS NÚMEROS ENTRE PARÊNTESES INDICAM VAZÃO DE AR EM m³/h.
 - DUTOS DE INSUFLAMENTO E RETORNO DE AR CONDICIONADO SERÃO ISOLADOS COM MANTA DE LÃ DE ROCHA ESPESURA DE 2" DENSIDADE 40Kg/m³, TIPO ISOFLEX.
 - TODOS EQUIPAMENTOS SERÃO APOIADOS SOBRE CALÇO DE NEOPRENE 10x10x2cm.
 - ESPAÇAMENTO MÁXIMO ENTRE SUPORTES 3,00mt.
 - TODAS AS CURVAS DEVERÃO SER PROVIDAS DE VEIAS DEFLETORAS.
 - FRESTA NA PORTA ALTURA DE 2cm DO PISO.

GOVERNO DO ESTADO SÃO PAULO
Secretaria de Estado da Saúde

UNIDADE: HOSPITAL GERAL DE V. NOVA CACHOEIRINHA
 ENDEREÇO: RUA DEPUTADO EMÍLIO CARLOS, 3.000 - SÃO PAULO - SP

REFERÊNCIA: PLANTA UTI INFANTIL
 REDE DE DUTOS CASA DE MÁQUINAS

PROJETO BÁSICO DE CLIMATIZAÇÃO

OBJETO DO PROJETO: AC-06/09

Av. Dr. Ernâs Carvalho de Aguiar, nº188, 3º andar
 São Paulo-SP - Cep: 05403-000
 Tel. (11)3066 8420 Fax (11)3066 8482

ARQUITETO: HVCN-AC-PB-002-REV0
 DATA: MARÇO/2019

DIRETOR DO SETOR: ARQUITETO: ENGR. RICARDO BERTHOLDO DA SILVA

CONFIGURAÇÃO PARA PLOTAGEM:

OR	COR	PEÇA
1	7	0,10
2	7	0,20
3	7	0,30
4	7	0,40
5	7	0,50
6	7	0,60
7	7	0,70
8	8	0,80
30	7	0,20
31	7	0,10
32	7	0,30
250	250	0,15
251	251	0,15
252	252	0,15
253	253	0,15
254	254	0,15