

PLANTA DE SITUAÇÃO

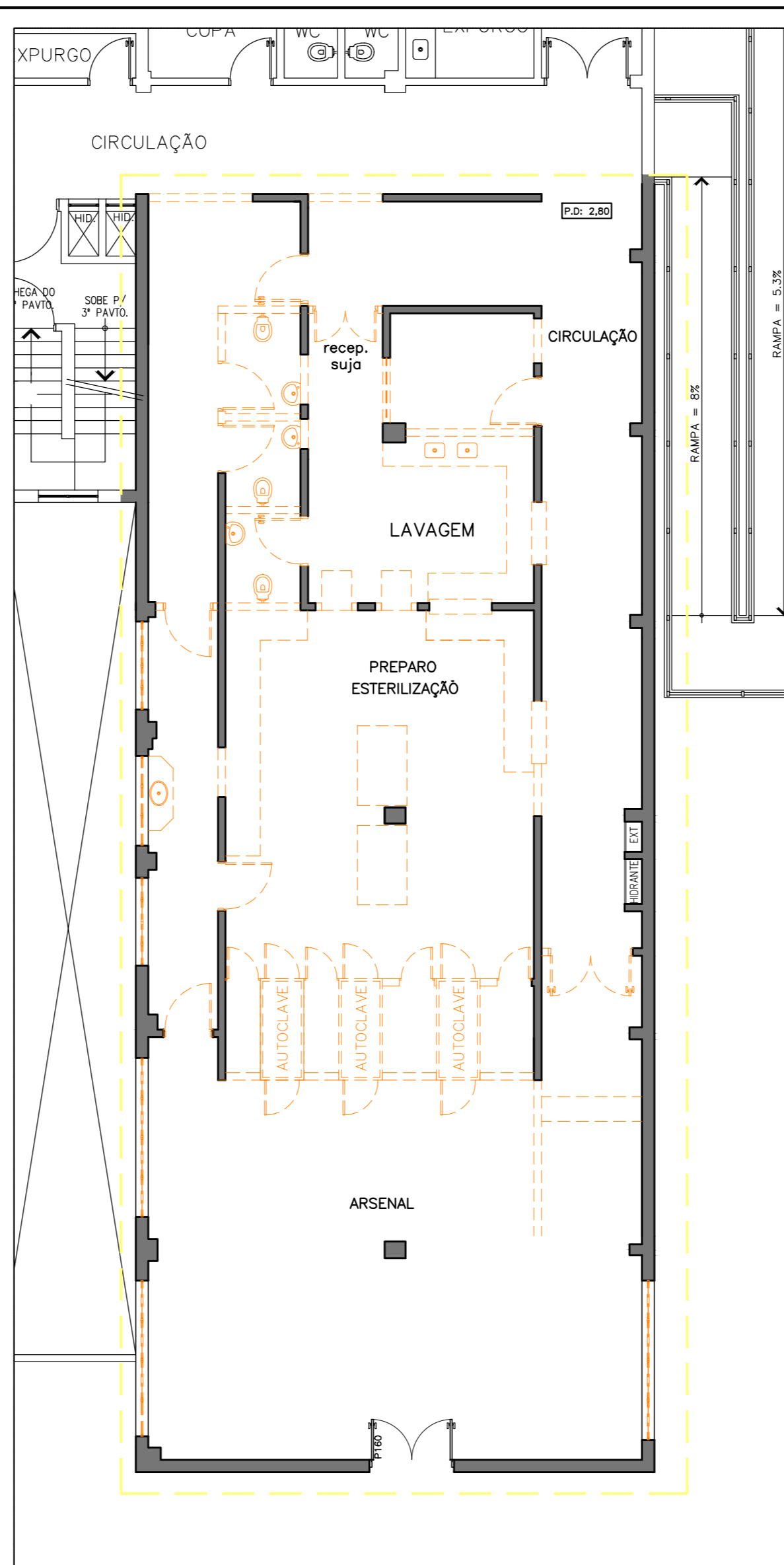

PLANTA DE DEMOLIÇÃO E REMOÇÃO

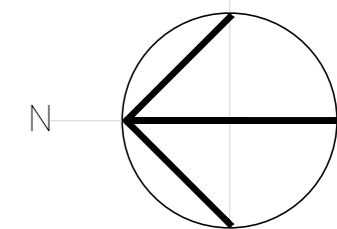

LEGENDA

- ALVENARIA EXISTENTE
- A DEMOLIR

SITUAÇÃO S/ ESCALA

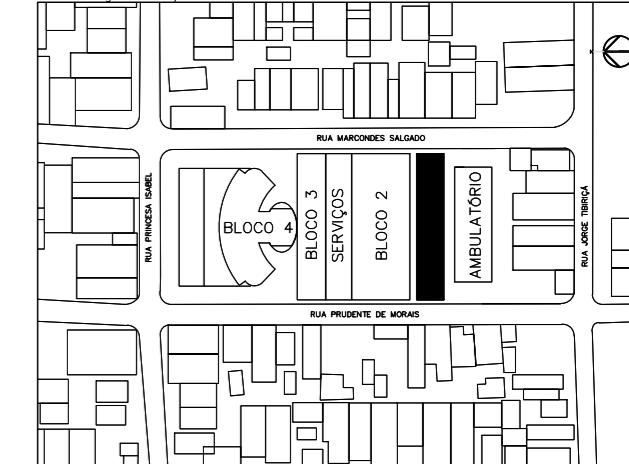

NOTAS

1. CONFERIR MEDIDAS NO LOCAL
2. MEDIDAS EM METRO, EXCETO ONDE INDICADO
- 3.
- 4.
- 5.
- 6.
- 7.
- 8.
- 9.
- 10.
- 11.

Secretaria de Estado da Saúde

**GOVERNO DO ESTADO
SÃO PAULO**



**GRUPO TÉCNICO
DE EDIFICAÇÕES**

Av. Dr. Enéas Carvalho de Aguiar, n.º 188, 3º andar
São Paulo-SP Cep 05403-000
Tel. (11)3066 8420 Fax (11)3066 8482

DIRETOR DO G.T.E.
Arq. ADHEMAR DIZIOLI FERNANDES
AUTORES DO PROJETO
Arq. THAÍS F. ALAMINO

UNIDADE
Hosp. Regional de Ferraz de Vasconcelos

LOCAL
RUA PRINCESA ISABEL, 270 - VILA CORREA

REFERÊNCIA
REFORMA - CENTRAL DE MATERIAL ESTERILIZADO
PLANTA DE SITUAÇÃO, DEMOLIÇÃO E REMOÇÃO

PROJETO BÁSICO DE ARQUITETURA

CODIGO DO EDIFÍCIO
H-033

FOLHA
01/02

ÁREA
296,17 m²

ESCALA
1:100

DATA
MAR/2019

ARQUIVO
HRFV_PB_2_PAVTO_CME_R08.DWG

COLABORADORES
Estag. GABRIELA PAULO