

AMBIENTE	TABELA DE ILUMINAÇÃO E VENTILAÇÃO		ILUMINAÇÃO EXISTENTE		ILUMINAÇÃO EXIGIDA		ABERTURA (% PISO)	
	ÁREA (m <sup>2</sup> )	ILUMINAÇÃO EXISTENTE	VENTILAÇÃO EXISTENTE	ILUMINAÇÃO EXISTENTE	VENTILAÇÃO EXISTENTE	ILUM.	VENT.	
RECEPCÃO / ESPERA	23,85	ARTIFICIAL	MECÂNICA	2,98	1,49	12,5%	6,25%	
CONSULTÓRIO 1	7,87	2,36	1,18	1,58	0,79	20%	10%	
ATENDIMENTO FAMÍLIA	7,16	3,15	1,58	1,43	0,70	20%	10%	
ESPERA / ACOMPANHANTE	16,21	6,75	3,38	2,03	1,01	12,5%	6,25%	
WC MASCULINO (ESPERA)	3,40	1,05	0,53	0,60	0,30	12,5%	6,25%	
WC FEMININO (ESPERA)	3,40	1,05	0,53	0,60	0,30	12,5%	6,25%	
QUARTO 1	29,23	ARTIFICIAL	MECÂNICA	5,85	2,93	20%	10%	
WC QUARTO 1	5,77	ARTIFICIAL	MECÂNICA	0,72	0,36	12,5%	6,25%	
QUARTO 2	30,44	ARTIFICIAL	MECÂNICA	6,09	3,05	20%	10%	
WC QUARTO 2	4,70	0,68	0,34	0,60	0,30	12,5%	6,25%	
QUARTO 3	30,47	ARTIFICIAL	MECÂNICA	6,09	3,05	20%	10%	
WC QUARTO 3	4,70	0,68	0,34	0,60	0,30	12,5%	6,25%	
QUARTO 4	30,27	ARTIFICIAL	MECÂNICA	6,05	3,03	20%	10%	
WC QUARTO 4	4,79	0,68	0,34	0,60	0,30	12,5%	6,25%	
QUARTO OBSERVAÇÃO	30,27	ARTIFICIAL	MECÂNICA	6,05	3,03	20%	10%	
WC QUARTO OBSERVAÇÃO	4,49	0,68	0,34	0,60	0,30	12,5%	6,25%	
EXPURGO	4,70	ARTIFICIAL	MECÂNICA	0,60	0,30	10%	5%	
DML	2,68	ARTIFICIAL	MECÂNICA	0,60	0,30	10%	5%	
SALA DE SERVIÇOS	8,23	ARTIFICIAL	MECÂNICA	1,65	0,83	20%	10%	
WC MASCULINO	2,25	ARTIFICIAL	MECÂNICA	0,60	0,30	12,5%	6,25%	
WC FEMININO	2,25	ARTIFICIAL	MECÂNICA	0,60	0,30	12,5%	6,25%	
POSTO SERVIÇO/PRESCRIÇÃO	13,47	ARTIFICIAL	MECÂNICA	2,69	1,35	20%	10%	
MÉDICA /CONTROLE DE ACESSO								
JOGOS/SALA DE TV/ ÁREA DE CONVIVÊNCIA	88,08	ARTIFICIAL	MECÂNICA	11,01	5,51	12,5%	6,25%	
COZINHA/RECEBIMENTO	22,53	ARTIFICIAL	MECÂNICA	2,82	1,41	12,5%	6,25%	
REFEITÓRIO	27,48	ARTIFICIAL	MECÂNICA	3,44	1,72	12,5%	6,25%	
WC PNE MASCULINO	3,57	ARTIFICIAL	MECÂNICA	0,60	0,30	12,5%	6,25%	
WC PNE FEMININO	3,57	0,68	0,34	0,60	0,30	12,5%	6,25%	
ATENDIMENTO GRUPO	9,45	3,00	1,50	1,89	0,95	20%	10%	
ACADEMIA	54,07	11,25	5,63	6,76	3,38	12,5%	6,25%	

SERÃO PROVIDOS DE ILUMINAÇÃO ARTIFICIAL E VENTILAÇÃO MECÂNICA OS LOCAIS QUE NÃO ATINGIREM AS VENTILAÇÕES E INSOLAÇÕES NECESSÁRIAS

QUADRO DE ESQUADRIAS			
CAIXILHO	DIMENSÕES (LxA)	ÁREA (M <sup>2</sup> )	FERRAGEM/VIDRO
JAD1	2,25 x 1,05	2,36	MAXI-MI - VIDRO TRANSPARENTE LISO 6mm
JAD2	4,50 x 1,05	4,73	MAXI-MI - VIDRO TRANSPARENTE LISO 6mm
JAD3	3,75 x 1,05	3,94	MAXI-MI - VIDRO TRANSPARENTE LISO 6mm
JAD4	3,00 x 1,05	3,15	MAXI-MI - VIDRO TRANSPARENTE LISO 6mm
JAD5	1,50 x 0,75	1,13	MAXI-MI - VIDRO TRANSPARENTE LISO 6mm
JAD6	0,75 x 1,50	0,68	MAXI-MI - VIDRO TRANSPARENTE LISO 6mm
JAD7	0,75 x 0,70	0,53	MAXI-MI - VIDRO TRANSPARENTE LISO 6mm

QUADRO DE PORTAS	
PORTA	DIMENSÕES (LxA)
PM01	0,80 x 2,10
PM02	0,90 x 2,10
PM03	1,10 x 2,10
PM04	1,74 x 2,10
PAD1	1,40 x 2,10

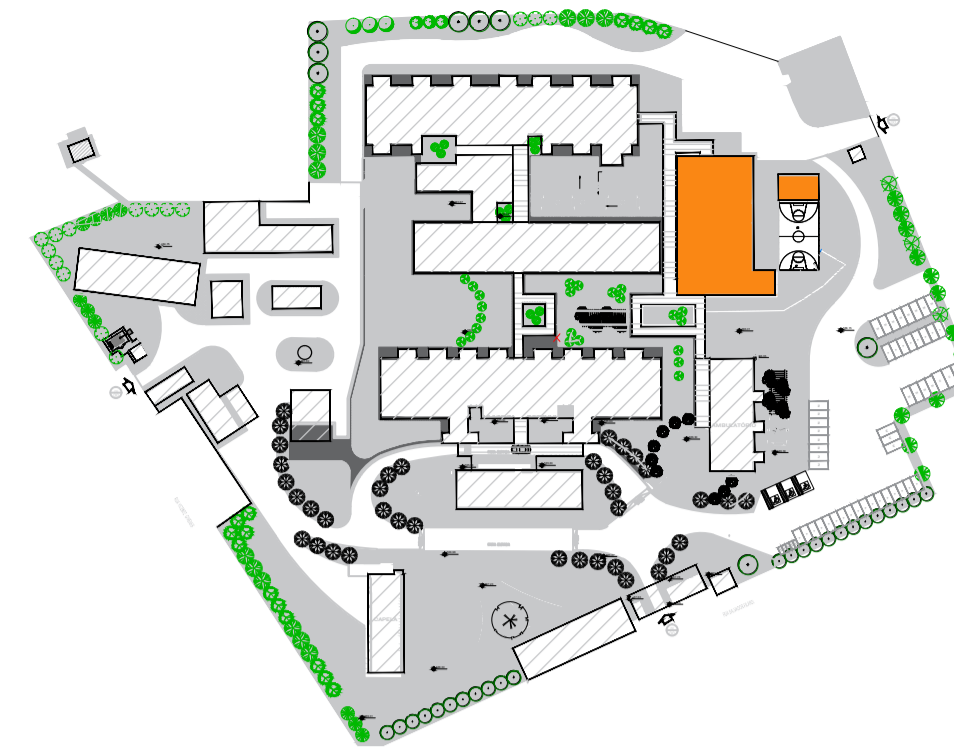

PLANTA DE LOCALIZAÇÃO  
BLOCO - SAÚDE MENTAL - 15 LEITOS

LEGENDA

BA	BANCADA DE AÇO INOX
BS	BANCADA DE GRANITO
ME	EXAUSTÃO MECÂNICA (A MELHOR POSIÇÃO DE INSTALAÇÃO DEVE SER DEFINIDA PELO FORNECEDOR)
INDICAÇÃO DE ACABAMENTO	
PISO	RODAPÉ
PARIETE	TETO
ALVENARIA A CONSTRUIR	
ALVENARIA A MANTER	
A DEMOLIR	
PROTECTOR DE PAREDE (MDF COM FORMICA H-105)	

TABELA DE ACABAMENTOS

- PISO
- PISO DE CONCRETO ARMADO DESEMPENADO
  - PISO DE BORRACHA FRISADO EM PLACAS 60 cm x 60 cm, COM 3,5 mm DE ESPESSURA E CAPACIDADE DE AMORTECIMENTO DO SOM, ALTA RESISTÊNCIA A COMBUSTÃO, RESISTÊNCIA A ÁLCALIS E ÁCIDOS, RESISTÊNCIA BIOLÓGICA, NÃO SUSTENTANDO O DESENVOLVIMENTO DE FUNGOS - REF. PLURIGOMA COD. G45 OU SIMILAR NA COR CINZA.
  - MANTA VINÍLICA FLEXÍVEL COM ESPESSURA DE 2,0MM, PARA TRÁFEGO INTENSO, JUNTAS TRATADAS COM SOLDA EM PVC.
  - PISO CERÂMICO, PLACAS 30 x 30 cm.
  - GRANITO POLIDO CINZA ANDORINHA - PLACAS DE 100 x 100 cm
  - PISO INTERTRAVADO DE CONCRETO
  - IMPERMEABILIZAÇÃO SOBRE LAJE DE CONCRETO
  - PISO GRAN SEGATO EM PLACAS 60 cm x 60 cm, COM 3 cm DE ESPESSURA - ELEVADA RESISTÊNCIA AO DESGASTE, COMPRESSÃO E FLEXÃO - REF. 0698 VERDE
  - DECK MADEIRA

RODAPÉ

- RODAPÉ EM CIMENTADO NIVELADO E QUEIMADO
- RODAPÉ DO MESMO MATERIAL DO PISO 2, H= 7 cm DE ALTURA.
- RODAPÉ VINÍLICO BOLEADO TIPO HOSPITALAR, H=7,0 cm DE ALTURA, EM NÍVEL, A SER EXECUTADO COM A PRÓPRIA MANTA, CONFORME ESPECIFICAÇÃO DO FABRICANTE.
- RODAPÉ DE GRANIT, H= 10cm DE ALTURA.
- RODAPÉ DO MESMO MATERIAL DO PISO 8, H= 7 cm DE ALTURA.

PAREDE

- BASE CHAPISCO E EMBOÇO PARA PINTURA ACRÍLICA.
- BASE CHAPISCO E EMBOÇO PARA PINTURA ACRÍLICA, ACABAMENTO ACETINADO LAVÁVEL, LINHA HOSPITALAR PAREDES E TETO.
- REVESTIMENTO CERÂMICO 20X20 cm, ATÉ O FORRO DE GESSO.

TETO

- FORRO EM PLACAS DE GESSO MODULAR REMOVÍVEL REVESTIDO COM PELÍCULA DE PVC 62,5 x 62,5 cm.
- FORRO DE GESSO MONOLÍTICO ACARTONADO COM PINTURA LÁTEX ACRÍLICA NA COR BRANCA
- PINTURA ACRÍLICA SOBRE LAJE

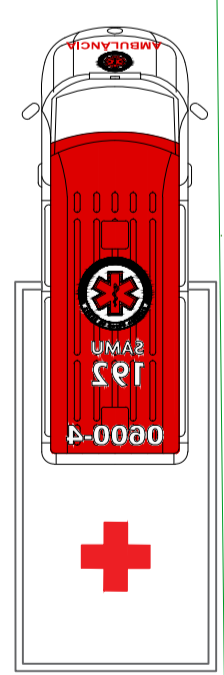
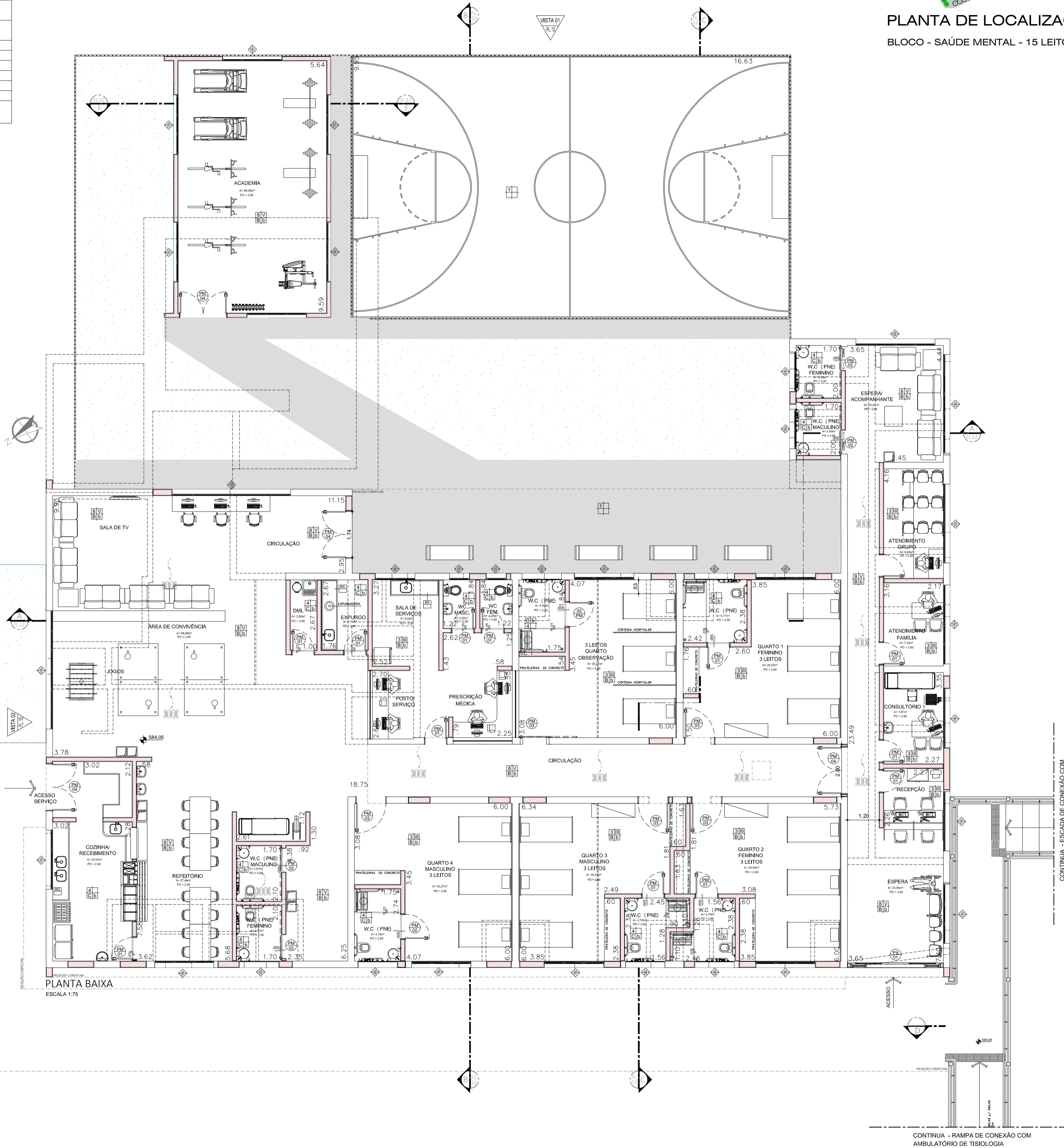

PLANTA BAIXA  
ESCALA 1:75

TÍTULO	FOLHA
REGULARIZAÇÃO DE IMÓVEL JUNTO À VIGILANCIA SANITÁRIA, LTA (LAUDO TÉCNICO DE AVALIAÇÃO)	06/22
ASSUNTO:	
PROJETO DE REFORMA E READEQUAÇÃO DO HOSPITAL ESTADUAL MANOEL DE ABREU	
LOCAL	
R. SALVADOR FILARDI, 6-88 - VILA ROCHA, BAURU - SP	
PROPRIETÁRIO:	
SECRETARIA DO ESTADO DA SAÚDE	
ESCALA	
1:100	
SITUAÇÃO S/ ESCALA	DECLARA QUE A APROVAÇÃO DO PROJETO NÃO IMPLICA NO RECONHECIMENTO POR PARTE DA PREFEITURA DO DIREITO DE PROPRIEDADE DO TERRENO.
	DIRETOR RESPONSÁVEL: ADHEMAR DIZOLI FERNANDES RG: 10.129.374-4 CPF: 130.456.788-58 GOVERNO DO ESTADO DE SÃO PAULO SECRETARIA DE ESTADO DA SAÚDE
ÁREAS EM (m <sup>2</sup> )	AUTOR DO PROJETO: JULIO GUILHERME LACERDA PISTORI ARQUITETO RR: 6202140
TERRENO 50.989,04m <sup>2</sup>	
ÁREA CONSTRUÍDA TOTAL 6.734,75m <sup>2</sup>	
ÁREA SAÚDE MENTAL 659,03m <sup>2</sup>	