

CORTE - AA
ESCALA 1:100

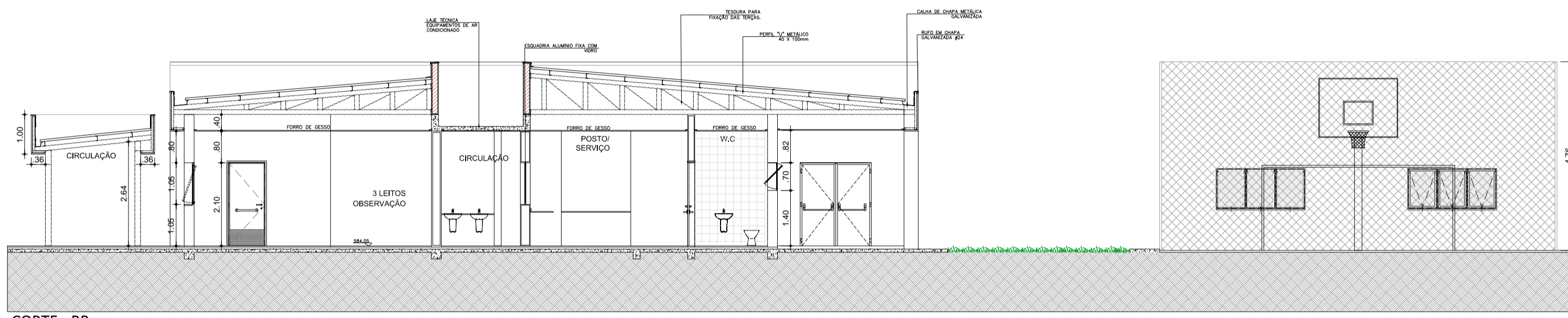

CORTE - BB
ESCALA 1:100

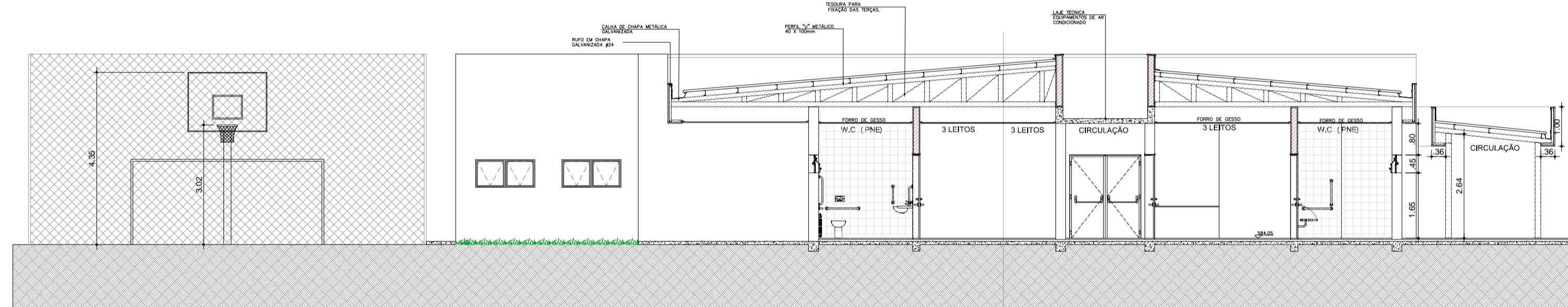

CORTE - CC
ESCALA 1:100

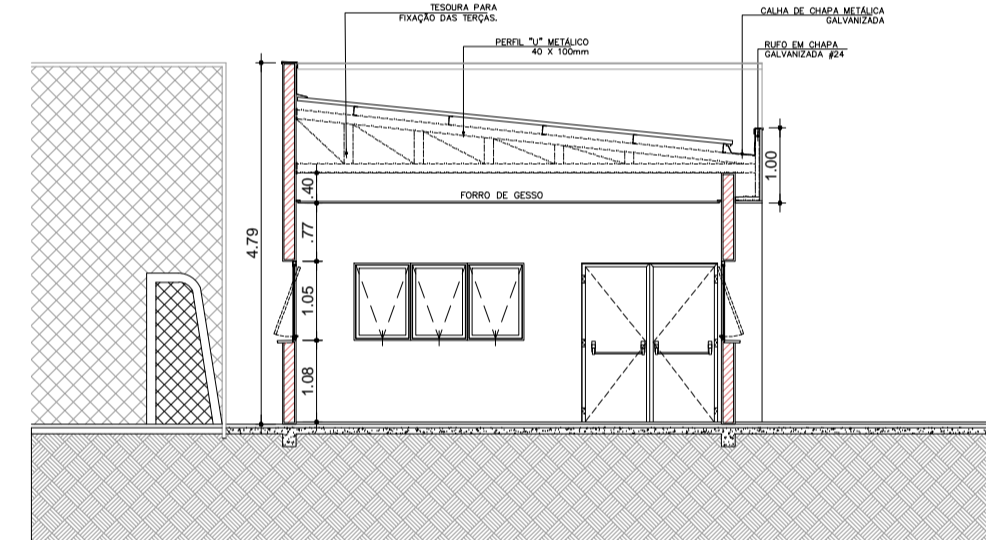

CORTE - FF
ESCALA 1:100

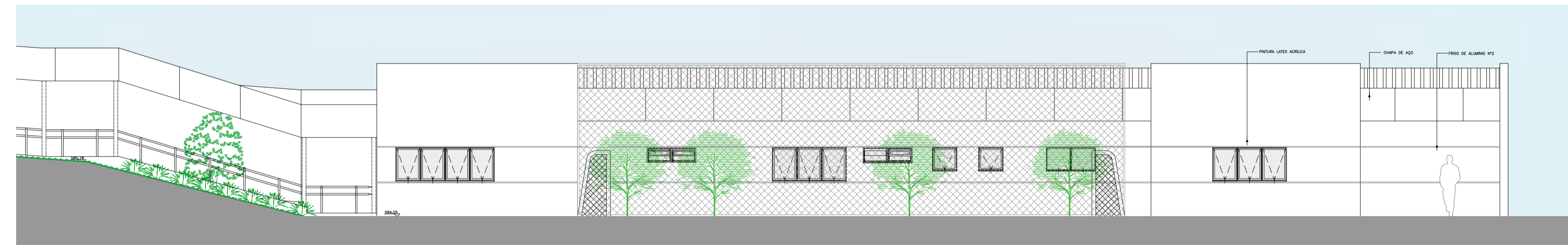

ELEVÇÃO 01
ESCALA 1:100

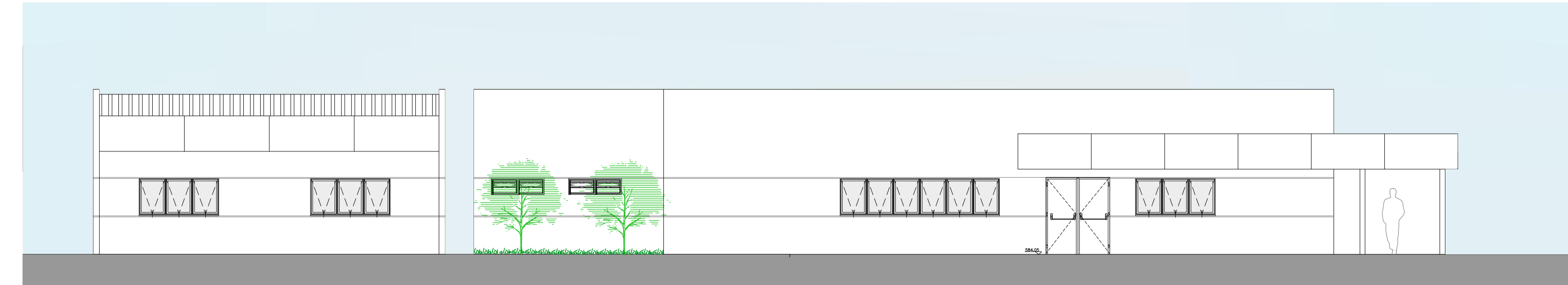

ELEVÇÃO 02
ESCALA 1:100

- LEGENDA**
- BA BANCADA DE AÇO INOX
 - BG BANCADA DE GRANITO
 - EXAUSTÃO MECÂNICA
 - (A MELHOR POSIÇÃO DE INSTALAÇÃO DEVE SER DEFINIDA PELO FORNECEDOR)
 - INDICAÇÃO DE ACABAMENTO
 - PISO
 - RODAPÊ
 - PAREDE
 - TETO
 - ALVENARIA A CONSTRUIR
 - ALVENARIA A MANTER
 - A DEMOLIR
 - PROTECTOR DE PAREDE (MDF COM FÓRMICA H-1,05)

TABELA DE ACABAMENTOS

- PISO**
- 1 PISO DE CONCRETO ARMADO DESEMPENADO
 - 2 PISO DE BORRACHA FRISADO EM PLACAS 60 cm x 60 cm, COM 3,5 mm DE ESPESURA E CAPACIDADE DE AMORTECIMENTO DO SOM, ALTA RESISTÊNCIA A COMBUSTÃO, RESISTÊNCIA A ALCALIS E ÁCIDOS, RESISTÊNCIA BIOLÓGICA, NÃO SUSTENTANDO O DESENVOLVIMENTO DE FUNGOS - REF. PLURIGOMA COD. G45 OU SIMILAR NA COR CINZA.
 - 3 MANTA VINÍLICA FLEXÍVEL COM ESPESURA DE 2,0MM, PARA TRÁFEGO INTENSO, JUNTAS TRATADAS COM SOLDA EM PVC.
 - 4 PISO CERÂMICO, PLACAS 30 x 30 cm.
 - 5 GRANITO POLIDO CINZA ANDORINHA - PLACAS DE 100 x 100 cm
 - 6 PISO INTERTRAVADO DE CONCRETO
 - 7 IMPERMEABILIZAÇÃO SOBRE LAJE DE CONCRETO
 - 8 PISO GRAN SEGATO EM PLACAS 60 cm x 60 cm, COM 3 cm DE ESPESURA - ELEVADA RESISTÊNCIA AO DESGATE, COMPRESSÃO E FLEXÃO - REF. 0698 VERDE
 - 9 DECK MADEIRA

- RODAPÊ**
- I RODAPÊ EM CIMENTADO NIVELADO E QUEIMADO
 - II RODAPÊ DO MESMO MATERIAL DO PISO 2, H= 7 cm DE ALTURA.
 - III RODAPÊ VINÍLICO BOLEADO TIPO HOSPITALAR, H=7,0 cm DE ALTURA, EM NÍVEL, A SER EXECUTADO COM A PRÓPRIA MANTA, CONFORME ESPECIFICAÇÃO DO FABRICANTE.
 - IV RODAPÊ DE GRANIT. H= 10cm DE ALTURA.
 - V RODAPÊ DO MESMO MATERIAL DO PISO 8, H= 7 cm DE ALTURA.

- PAREDE**
- A BASE CHAPISCO E EMBOÇO PARA PINTURA ACRÍLICA.
 - B BASE CHAPISCO E EMBOÇO PARA PINTURA ACRÍLICA. ACABAMENTO ACETINADO LAVÁVEL LINHA HOSPITALAR PAREDES E TETO.
 - C REVESTIMENTO CERÂMICO 20x20 cm, ATÉ O FORRO DE GESSO.

- TETO**
- a FORRO EM PLACAS DE GESSO MODULAR REMOVÍVEL REVESTIDO COM PELÍCULA DE PVC 62,5 x 62,5 cm.
 - b FORRO DE GESSO MONOLÍTICO ACARTONADO COM PINTURA LÁTEX ACRÍLICA NA COR BRANCA
 - c PINTURA ACRÍLICA SOBRE LAJE

TÍTULO: REGULARIZAÇÃO DE IMÓVEL JUNTO À VIGILANCIA SANITÁRIA, LTA (LAUDO TÉCNICO DE AVALIAÇÃO) FOLHA: 08/22

ASSUNTO: PROJETO DE REFORMA E READEQUAÇÃO DO HOSPITAL ESTADUAL MANOEL DE ABREU

LOCAL: R. SALVADOR FILARDI, 6-88 - VILA ROCHA, BAURU - SP

PROPRIETÁRIO: SECRETARIA DO ESTADO DA SAÚDE

ESCALA: 1:100

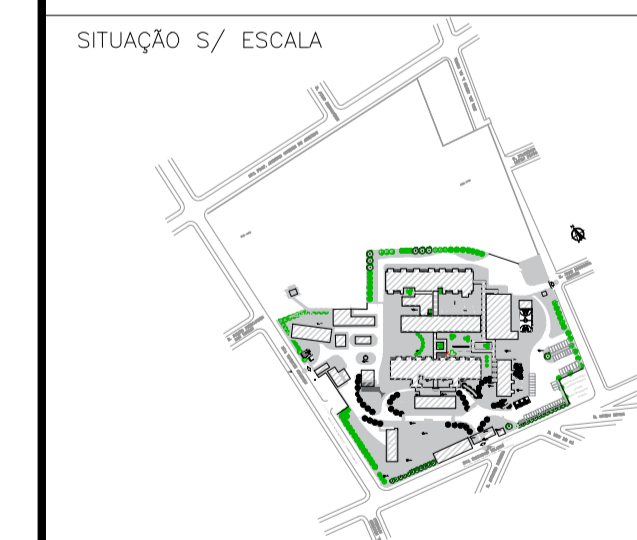

DECLARO QUE A APROVAÇÃO DO PROJETO NÃO IMPLICA NO RECONHECIMENTO POR PARTE DA PREFEITURA DO DIREITO DE PROPRIEDADE DO TERRENO.

DIRETOR RESPONSÁVEL:
ADHEMAR DIZOLI FERNANDES
RG: 10.129.374-4
CPF: 130.456.788-58
GOVERNO DO ESTADO DE SÃO PAULO
SECRETARIA DE ESTADO DA SAÚDE

ÁREAS EM (m²)	
TERRENO	50.989,04m²
ÁREA CONSTRUIDA TOTAL	6.734,75m²
ÁREA SAÚDE MENTAL	659,03m²

AUTOR DO PROJETO:
JULIO CULHIERE LACERDA PISTORI
ARQUITETO
RR: 6202140