

AMBIENTE	TABELA DE ILUMINAÇÃO E VENTILAÇÃO		ILUMINAÇÃO EXISTENTE		ILUMINAÇÃO EXIGIDA		ABERTURA (% PISO)	
	ÁREA (m ²)	EXISTENTE	EXISTENTE	EXIGIDA	EXIGIDA	ILUM.	VENT.	
RECEPÇÃO / ESPERA	23,85	ARTIFICIAL	MECÂNICA	2,98	1,49	12,5%	6,25%	
CONSULTÓRIO 1	7,87	2,36	1,18	1,58	0,79	20%	10%	
ATENDIMENTO FAMILIA	7,16	3,15	1,58	1,43	0,70	20%	10%	
ESPERA / ACOMPANHANTE	16,21	6,75	3,38	2,03	1,01	12,5%	6,25%	
WC MASCULINO (ESPERA)	3,40	1,05	0,53	0,60	0,30	12,5%	6,25%	
WC FEMININO (ESPERA)	3,40	1,05	0,53	0,60	0,30	12,5%	6,25%	
QUARTO 1	29,23	ARTIFICIAL	MECÂNICA	5,85	2,93	20%	10%	
WC QUARTO 1	5,77	ARTIFICIAL	MECÂNICA	0,72	0,36	12,5%	6,25%	
QUARTO 2	30,44	ARTIFICIAL	MECÂNICA	6,09	3,05	20%	10%	
WC QUARTO 2	4,70	0,68	0,34	0,60	0,30	12,5%	6,25%	
QUARTO 3	30,47	ARTIFICIAL	MECÂNICA	6,09	3,05	20%	10%	
WC QUARTO 3	4,70	0,68	0,34	0,60	0,30	12,5%	6,25%	
QUARTO 4	30,27	ARTIFICIAL	MECÂNICA	6,05	3,03	20%	10%	
WC QUARTO 4	4,79	0,68	0,34	0,60	0,30	12,5%	6,25%	
QUARTO OBSERVAÇÃO	30,27	ARTIFICIAL	MECÂNICA	6,05	3,03	20%	10%	
WC QUARTO OBSERVAÇÃO	4,49	0,68	0,34	0,60	0,30	12,5%	6,25%	
EXPURGO	4,70	ARTIFICIAL	MECÂNICA	0,60	0,30	10%	5%	
DML	2,68	ARTIFICIAL	MECÂNICA	0,60	0,30	10%	5%	
SALA DE SERVIÇOS	8,23	ARTIFICIAL	MECÂNICA	1,65	0,83	20%	10%	
WC MASCULINO	2,25	ARTIFICIAL	MECÂNICA	0,60	0,30	12,5%	6,25%	
WC FEMININO	2,25	ARTIFICIAL	MECÂNICA	0,60	0,30	12,5%	6,25%	
POSTO SERVIÇO/PRECISÃO MÉDICA /CONTROLE DE ACESSO	13,47	ARTIFICIAL	MECÂNICA	2,69	1,35	20%	10%	
JOGOS/SALA DE TV/ ÁREA DE CONVIVÊNCIA	88,08	ARTIFICIAL	MECÂNICA	11,01	5,51	12,5%	6,25%	
COZINHA/RECEBIMENTO	22,53	ARTIFICIAL	MECÂNICA	2,82	1,41	12,5%	6,25%	
REFETÓRIO	27,48	ARTIFICIAL	MECÂNICA	3,44	1,72	12,5%	6,25%	
WC PNE MASCULINO	3,57	ARTIFICIAL	MECÂNICA	0,60	0,30	12,5%	6,25%	
WC PNE FEMININO	3,57	0,68	0,34	0,60	0,30	12,5%	6,25%	
ATENDIMENTO GRUPO	9,45	3,00	1,50	1,89	0,95	20%	10%	
ACADEMIA	54,07	11,25	5,63	6,76	3,38	12,5%	6,25%	

SERÃO PROVIDOS DE ILUMINAÇÃO ARTIFICIAL E VENTILAÇÃO MECÂNICA OS LOCAIS QUE NÃO ATINGIREM AS VENTILAÇÕES E INSOLAÇÕES NECESSÁRIAS

CAIXILHO	DIMENSÕES (LxA)	ÁREA (M ²)	FERRAGEM/VIDRO	MATERIAL/ACABAMENTO
JAD1	2,25 x 1,05	2,36	MAXIM-AR - VIDRO TRANSPARENTE LISO 6mm	ALUMINIO C/ PINTURA ELETROSTÁTICA COR BRANCA
JAD2	4,50 x 1,05	4,73	MAXIM-AR - VIDRO TRANSPARENTE LISO 6mm	ALUMINIO C/ PINTURA ELETROSTÁTICA COR BRANCA
JAD3	3,75 x 1,05	3,94	MAXIM-AR - VIDRO TRANSPARENTE LISO 6mm	ALUMINIO C/ PINTURA ELETROSTÁTICA COR BRANCA
JAD4	3,00 x 1,05	3,15	MAXIM-AR - VIDRO TRANSPARENTE LISO 6mm	ALUMINIO C/ PINTURA ELETROSTÁTICA COR BRANCA
JAD5	1,50 x 0,75	1,13	MAXIM-AR - VIDRO TRANSPARENTE LISO 6mm	ALUMINIO C/ PINTURA ELETROSTÁTICA COR BRANCA
JAD6	6,45 x 1,50	9,68	MAXIM-AR - VIDRO TRANSPARENTE LISO 6mm	ALUMINIO C/ PINTURA ELETROSTÁTICA COR BRANCA
JAD7	0,75 x 0,70	0,53	MAXIM-AR - VIDRO TRANSPARENTE LISO 6mm	ALUMINIO C/ PINTURA ELETROSTÁTICA COR BRANCA

PORTA	DIMENSÕES (LxA)
PM01	0,80 x 2,10
PM02	0,90 x 2,10
PM03	1,10 x 2,10
PM04	1,74 x 2,10
PAD1	1,40 x 2,10

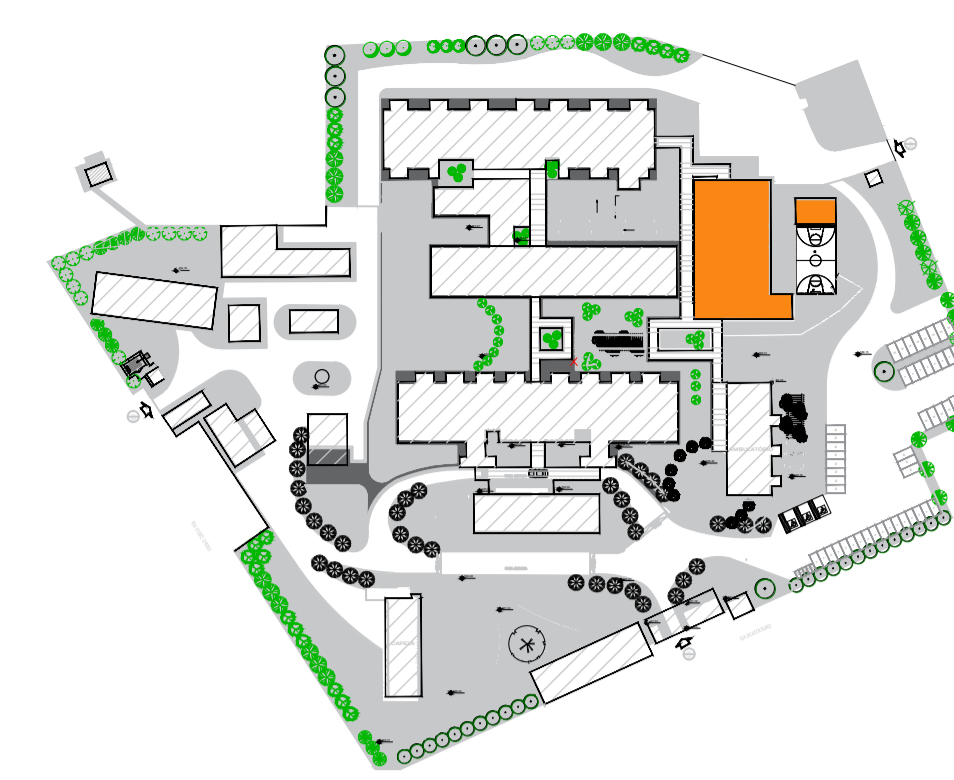

PLANTA DE LOCALIZAÇÃO
BLOCO - SAÚDE MENTAL - 15 LEITOS

- LEGENDA**
- BANCADA DE AÇO INOX
 - BANCADA DE GRANITO
 - EXAUSTÃO MECÂNICA
 - (A MELHOR POSIÇÃO DE INSTALAÇÃO DEVE SER DEFINIDA PELO FORNECEDOR)
 - INDICAÇÃO DE ACABAMENTO**
 - RODAPÉ
 - PAREDE
 - TETO
 - ALVENARIA A CONSTRUIR
 - ALVENARIA A MANTER
 - A DEMOLIR
 - PROTETOR DE PAREDE (MDF COM FORMAÇÃO H-105)

- TABELA DE ACABAMENTOS**
- PISO**
- 1 PISO DE CONCRETO ARMADO DESEMPENADO
 - 2 PISO DE BORRACHA FRISADO EM PLACAS 60 cm x 60 cm, COM 3,5 mm DE ESPESURA E CAPACIDADE DE AMORTECIMENTO DO SOM, ALTA RESISTÊNCIA A COMBUSTÃO, RESISTÊNCIA A ÁLCALIS E ÁCIDOS, RESISTÊNCIA BIOLÓGICA, NÃO SUSTENTANDO O DESENVOLVIMENTO DE FUNGOS - REF. PLURIGOMA COD. G4S OU SIMILAR NA COR CINZA.
 - 3 MANTA VINÍLICA FLEXÍVEL COM ESPESURA DE 2,0MM, PARA TRÁFEGO INTENSO, JUNTAS TRATADAS COM SOLDA EM PVC.
 - 4 PISO CERÂMICO, PLACAS 30 x 30 cm.
 - 5 GRANITO POLIDO CINZA ANDORINHA - PLACAS DE 100 x 100 cm
 - 6 PISO INTERTRAVADO DE CONCRETO
 - 7 IMPERMEABILIZAÇÃO SOBRE LAJE DE CONCRETO
 - 8 PISO GRAN SEGATO EM PLACAS 60 cm x 60 cm, COM 3 cm DE ESPESURA - ELEVADA RESISTÊNCIA AO DESGATE, COMPRESSÃO E FLEXÃO - REF. 0696 VERDE
 - 9 DECK MADEIRA

- RODAPÉ**
- I RODAPÉ EM CIMENTADO NIVELADO E QUEIMADO
 - II RODAPÉ DO MESMO MATERIAL DO PISO 2, H=7 cm DE ALTURA.
 - III RODAPÉ VINÍLICO BOLEADO TIPO HOSPITALAR, H=7,0 cm DE ALTURA, EM NÍVEL, A SER EXECUTADO COM A PRÓPRIA MANTA, CONFORME ESPECIFICAÇÃO DO FABRICANTE.
 - IV RODAPÉ DE GRANIT, H= 10cm DE ALTURA.
 - V RODAPÉ DO MESMO MATERIAL DO PISO 8, H=7 cm DE ALTURA.
- PAREDE**
- A BASE CHAPISCO E EMBOÇO PARA PINTURA ACRÍLICA.
 - B BASE CHAPISCO E EMBOÇO PARA PINTURA ACRÍLICA. ACABAMENTO ACETINADO LAVÁVEL. LINHA HOSPITALAR PAREDES E TETO.
 - C REVESTIMENTO CERÂMICO 20X20 cm, ATÉ O FORRO DE GESSO.
- TETO**
- a FORRO EM PLACAS DE GESSO MODULAR REMOVÍVEL REVESTIDO COM PELÍCULA DE PVC 62,5 x 62,5 cm.
 - b FORRO DE GESSO MONOLÍTICO ACARTONADO COM PINTURA LATEX ACRÍLICA NA COR BRANCA
 - c PINTURA ACRÍLICA SOBRE LAJE

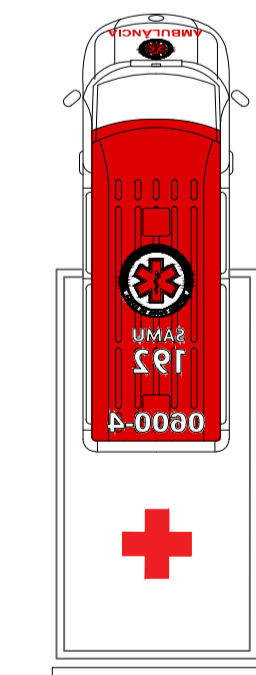
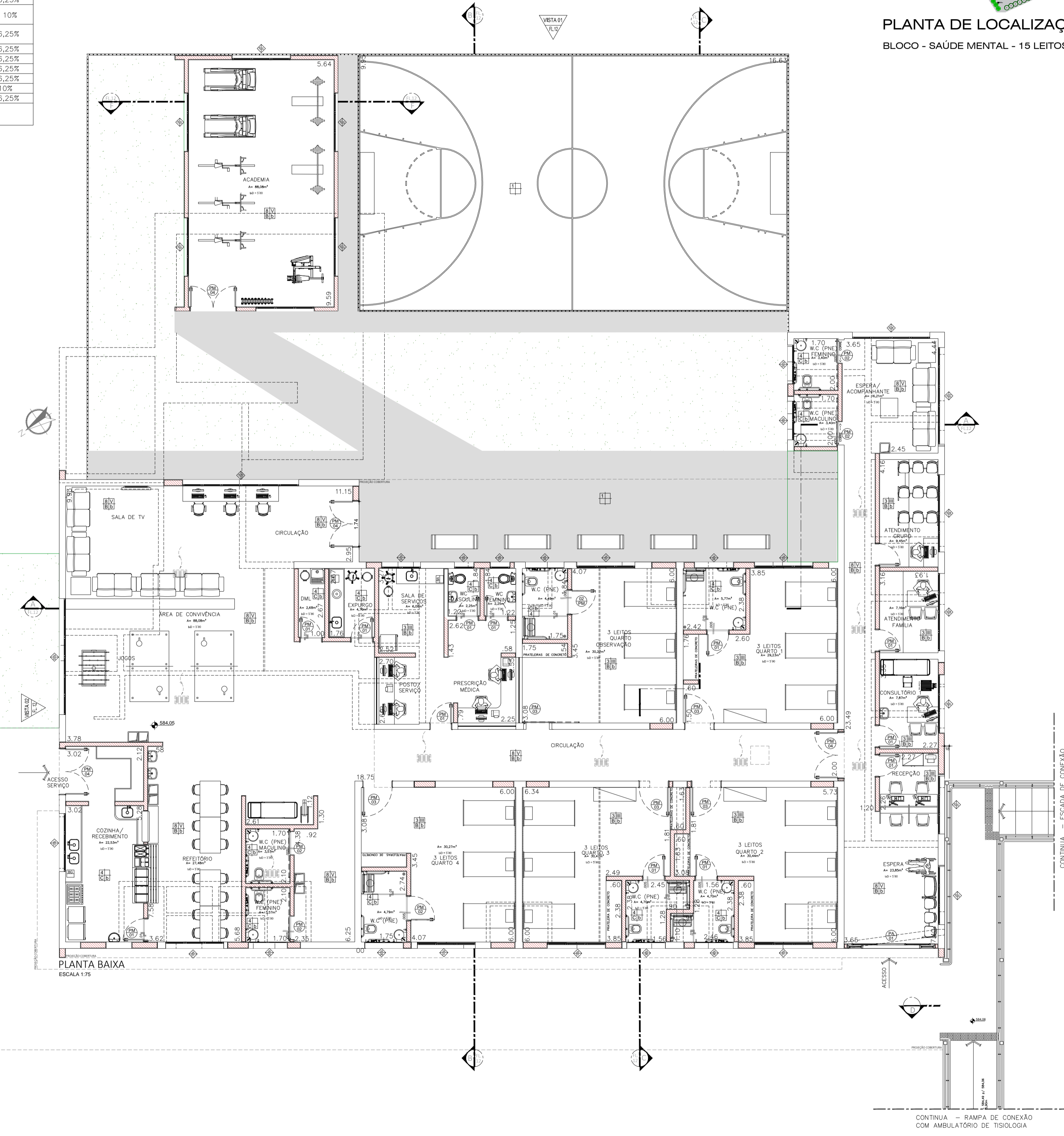

PLANTA BAIXA
ESCALA 1:100

TÍTULO SAÚDE MENTAL PLANTA BAIXA	FOLHA 06/22
ASSUNTO: PROJETO DE REFORMA E READEQUAÇÃO DO HOSPITAL ESTADUAL MANOEL DE ABREU	
LOCAL R. SALVADOR FILARDI, 6-88 - VILA ROCHA, BAURU - SP	
PROPRIETÁRIO: SECRETARIA DO ESTADO DA SAÚDE	
ESCALA 1:100	
SITUAÇÃO S/ ESCALA	DECLARO QUE A APROVAÇÃO DO PROJETO NÃO IMPLICA NO RECONHECIMENTO POR PARTE DA PREFEITURA DO DIREITO DE PROPRIEDADE DO TERRENO.
	DIRETOR RESPONSÁVEL: ADHEMAR DIZOLI FERNANDES RG: 10.129.374-4 CPF: 130.456.788-58 GOVERNO DO ESTADO DE SÃO PAULO SECRETARIA DE ESTADO DA SAÚDE
ÁREAS EM (m ²)	AUTOR DO PROJETO: JULIO QUARENHE LACERDA PISTORI ARQUITETO RTT: 6202140
TERRENO	50.989,04m ²
ÁREA CONSTRUÍDA TOTAL	6.734,75m ²
ÁREA SAÚDE MENTAL	659,03m ²