

ELEVAÇÃO 01
ESCALA 1:100

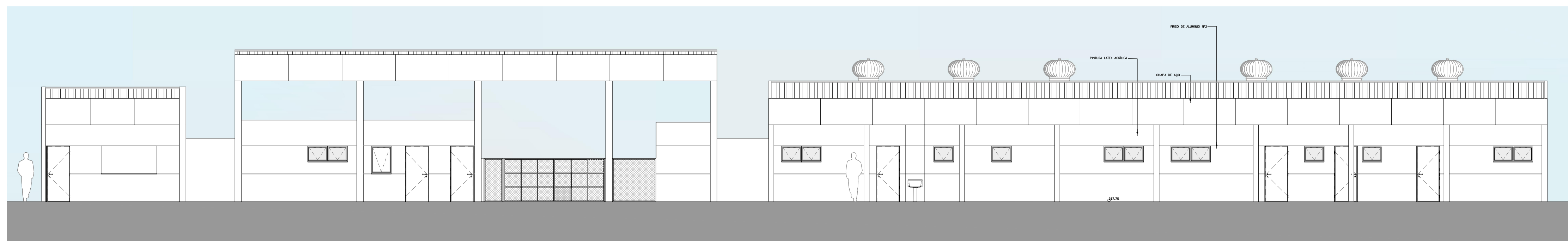

ELEVAÇÃO 02
ESCALA 1:100

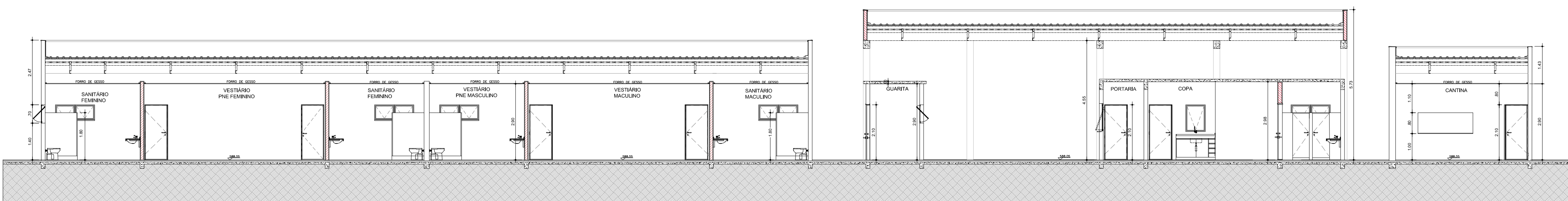

CORTE AA
ESCALA 1:100

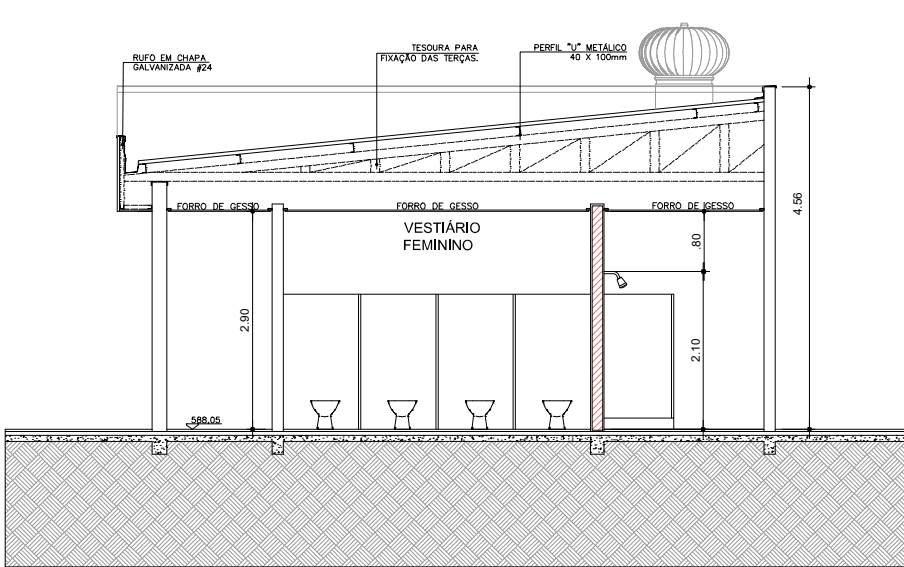

CORTE BB
ESCALA 1:100

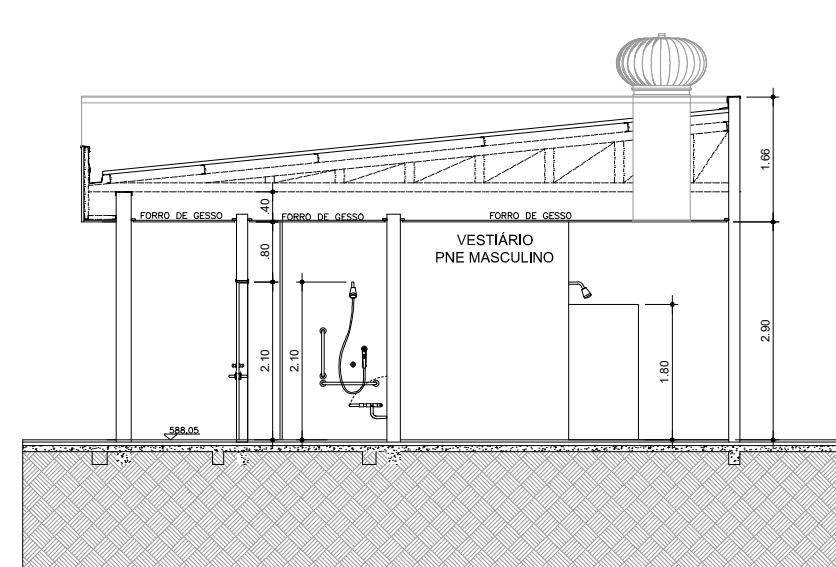

CORTE CC
ESCALA 1:100

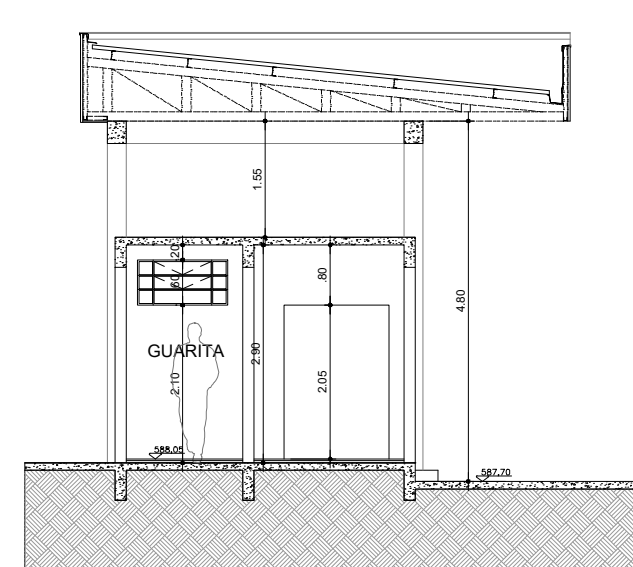

CORTE DD
ESCALA 1:100

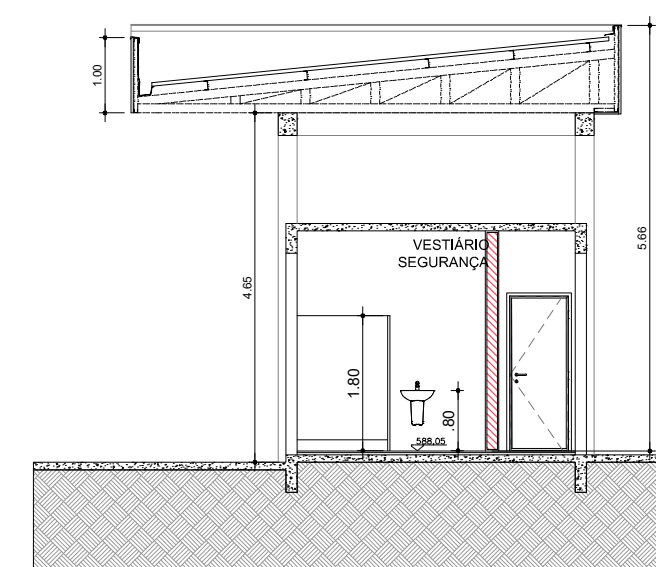

CORTE EE
ESCALA 1:100

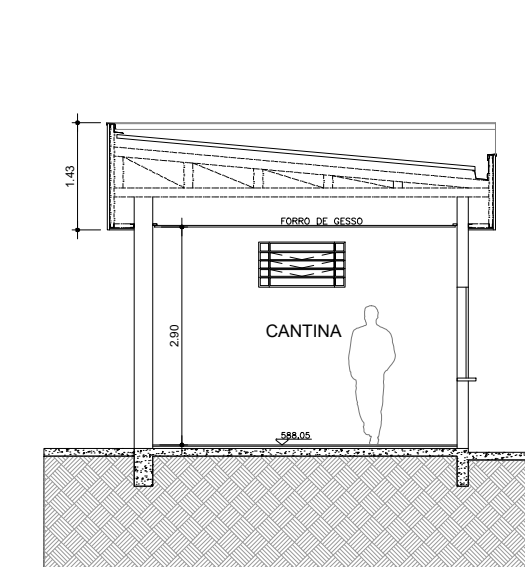

CORTE FF
ESCALA 1:100

- LEGENDA**
- BANCADA DE AÇO INOX
 - BANCADA DE GRANITO
 - EXAUSTÃO MECÂNICA (A MELHOR POSIÇÃO DE INSTALAÇÃO DEVE SER DEFINIDA PELO FORNECEDOR)
 - INDICAÇÃO DE ACABAMENTO
 - PISO
 - PAREDE
 - TETO
 - RODAPÉ
- TABELA DE ACABAMENTOS**
- PISO**
- 1 PISO DE CONCRETO ARMADO DESEMPENADO
 - 2 PISO DE BORRACHA FRISADO EM PLACAS 60 cm x 60 cm, COM 3,5 mm DE ESPESURA E CAPACIDADE DE AMORTECIMENTO DO SOM, ALTA RESISTÊNCIA A COMBUSTÃO, RESISTÊNCIA A ALCALIS E ÁCIDOS, RESISTÊNCIA BIOLÓGICA, NÃO SUSTENTANDO O DESENVOLVIMENTO DE FUNGOS - REF. PLURIGOMA CDD. G45 OU SIMILAR NA COR CINZA.
 - 3 MANTA VINÍLICA FLEXÍVEL COM ESPESURA DE 2,0MM, PARA TRÁFEGO INTENSO, JUNTAS TRATADAS COM SOLDA EM PVC.
 - 4 PISO CERÂMICO, PLACAS 30 x 30 cm.
 - 5 GRANITO POLIDO CINZA ANDORINHA - PLACAS DE 100 x 100 cm.
 - 6 PISO INTERTRAVADO DE CONCRETO
 - 7 IMPERMEABILIZAÇÃO SOBRE LAJE DE CONCRETO
 - 8 PISO GRAN SEGATO EM PLACAS 60 cm x 60 cm, COM 3 cm DE ESPESURA - ELEVADA RESISTÊNCIA AO DESGATE, COMPRESSÃO E FLEXÃO - REF. 0698 VERDE
- RODAPE**
- I RODAPÉ EM CIMENTADO NIVELADO E QUEIMADO
 - II RODAPÉ DO MESMO MATERIAL DO PISO 2, H= 7 cm DE ALTURA.
 - III RODAPÉ VINÍLICO BOLEADO TIPO HOSPITALAR, H=7,0 cm DE ALTURA, EM NÍVEL, A SER EXECUTADO COM A PRÓPRIA MANTA, CONFORME ESPECIFICAÇÃO DO FABRICANTE.
 - IV RODAPÉ DE GRANIT, H= 10cm DE ALTURA.
 - V RODAPÉ DO MESMO MATERIAL DO PISO 8, H= 7 cm DE ALTURA.
- PAREDE**
- A BASE CHAPISCO E EMBOÇO PARA PINTURA ACRÍLICA.
 - B BASE CHAPISCO E EMBOÇO PARA PINTURA ACRÍLICA, ACABAMENTO ACETINADO LAVÁVEL, LINHA HOSPITALAR PAREDES E TETO.
 - C REVESTIMENTO CERÂMICO 20X20 cm, ATÉ O FÓRRO DE GESSO.
- TETO**
- a FÓRRO EM PLACAS DE GESSO MODULAR REMOVÍVEL REVESTIDO COM PELÍCULA DE PVC 62,5 x 62,5 cm.
 - b FÓRRO DE GESSO MONOLÍTICO ACARTONADO COM PINTURA LÁTEX ACRÍLICA NA COR BRANCA.
 - c PINTURA ACRÍLICA SOBRE LAJE

TÍTULO: VESTIÁRIOS - PORTARIA - CANTINA
CORTES / ELEVAÇÕES
FOLHA: 19/22

ASSUNTO: PROJETO DE REFORMA E READEQUAÇÃO DO HOSPITAL ESTADUAL MANOEL DE ABREU

LOCAL: R. SALVADOR FILARDI, 6-88 - VILA ROCHA, BAURU - SP

PROPRIETÁRIO: SECRETARIA DO ESTADO DA SAÚDE

ESCALA: 1:100

SITUAÇÃO S/ ESCALA

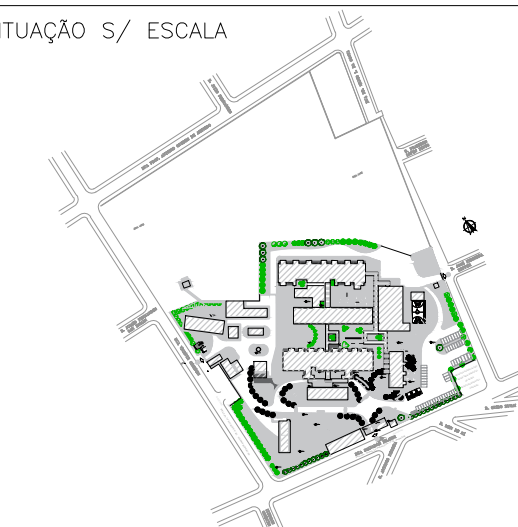

DECLARO QUE A APROVAÇÃO DO PROJETO NÃO IMPLICA NO RECONHECIMENTO POR PARTE DA PREFEITURA DO DIREITO DE PROPRIEDADE DO TERRENO.

DIRETOR RESPONSÁVEL:
ADHEMAR DIZIOLI FERNANDES
RG: 10.129.374-4
CPF: 1.30.456.788-58
GOVERNO DO ESTADO DE SÃO PAULO
SECRETARIA DE ESTADO DA SAÚDE

AUTOR DO PROJETO:
JULIO GUILHERME LACERDA PISTORI CAU: A11264-6
ARQUITETO
REB: 6202140

ÁREAS EM (m ²)	
TERRENO	50.989,04m ²
ÁREA CONSTRUÍDA TOTAL	6.734,75m ²
ÁREA CONSTRUÍDA VESTIÁRIOS/ PORTARIA/CANTINA	394,52m ²