

**PLANTA DE LOCALIZAÇÃO**  
BLOCO - SAÚDE MENTAL - 15 LEITOS

**LEGENDA**

- BANCADA DE AÇO INOX
- BANCADA DE GRANITO
- EXAUSTÃO MECÂNICA
- (A MELHOR POSIÇÃO DE INSTALAÇÃO DEVE SER DEFINIDA PELO FORNECEDOR)
- INDICAÇÃO DE ACABAMENTO
- PISO
- RODAPÉ
- PAREDE
- TETO
- ALVENARIA A CONSTRUIR
- ALVENARIA A MANTER
- A DEMOLIR
- PROTETOR DE PAREDE (MDF COM FORMICA H-1.05)

**TABELA DE ACABAMENTOS**

**PISO**

- 1 PISO DE CONCRETO ARMADO DESEMPENADO
- 2 PISO DE BORRACHA FRISADO EM PLACAS 60 cm x 60 cm, COM 3,5 mm DE ESPESSURA E CAPACIDADE DE AMORTECIMENTO DO SOM, ALTA RESISTÊNCIA A COMBUSTÃO, RESISTÊNCIA A ALCALIS E ACIDOS, RESISTÊNCIA BIOLÓGICA, NÃO SUSTENTANDO O DESENVOLVIMENTO DE FUNGOS - REF. PLURIGOMA COO. G45 OU SIMILAR NA COR CINZA
- 3 MANTA VINÍLICA FLEXÍVEL COM ESPESSURA DE 2,0MM, PARA TRÁFEGO INTENSO, JUNTAS TRATADAS COM SOLDA EM PVC.
- 4 PISO CERÂMICO, PLACAS 30 x 30 cm.
- 5 GRANITO POLIDO CINZA ANDORINHA - PLACAS DE 100 x 100 cm
- 6 PISO INTERTRAVADO DE CONCRETO
- 7 IMPERMEABILIZAÇÃO SOBRE LAJE DE CONCRETO
- 8 PISO GRAN SEGATO EM PLACAS 60 cm x 60 cm, COM 3 cm DE ESPESSURA - ELEVADA RESISTÊNCIA AO DESGATE, COMPRESSÃO E FLEXÃO - REF. 0696 VERDE
- 9 DECK MADEIRA

**RODAPÉ**

- I RODAPÉ EM CIMENTADO NIVELADO E QUEIMADO
- II RODAPÉ DO MESMO MATERIAL DO PISO 2, H=7 cm DE ALTURA.
- III RODAPÉ VINÍLICO BOLEADO TIPO HOSPITALAR, H=7,0 cm DE ALTURA, EM NÍVEL, A SER EXECUTADO COM A PRÓPRIA MANTA, CONFORME ESPECIFICAÇÃO DO FABRICANTE.
- IV RODAPÉ DE GRANIT. H= 10cm DE ALTURA.
- V RODAPÉ DO MESMO MATERIAL DO PISO 8, H= 7 cm DE ALTURA.

**PAREDE**

- A BASE CHAPISCO E EMBOÇO PARA PINTURA ACRÍLICA.
- B BASE CHAPISCO E EMBOÇO PARA PINTURA ACRÍLICA, ACABAMENTO ACETINADO LAVÁVEL, LINHA HOSPITALAR PAREDES E TETO.
- C REVESTIMENTO CERÂMICO 20X20 cm, ATÉ O FORRO DE GESSO.

**TETO**

- a FORRO EM PLACAS DE GESSO MODULAR REMOVÍVEL REVESTIDO COM PELÍCULA DE PVC 62,5 x 62,5 cm.
- b FORRO DE GESSO MONOLÍTICO ACARTONADO COM PINTURA LATEX ACRÍLICA NA COR BRANCA
- c PINTURA ACRÍLICA SOBRE LAJE

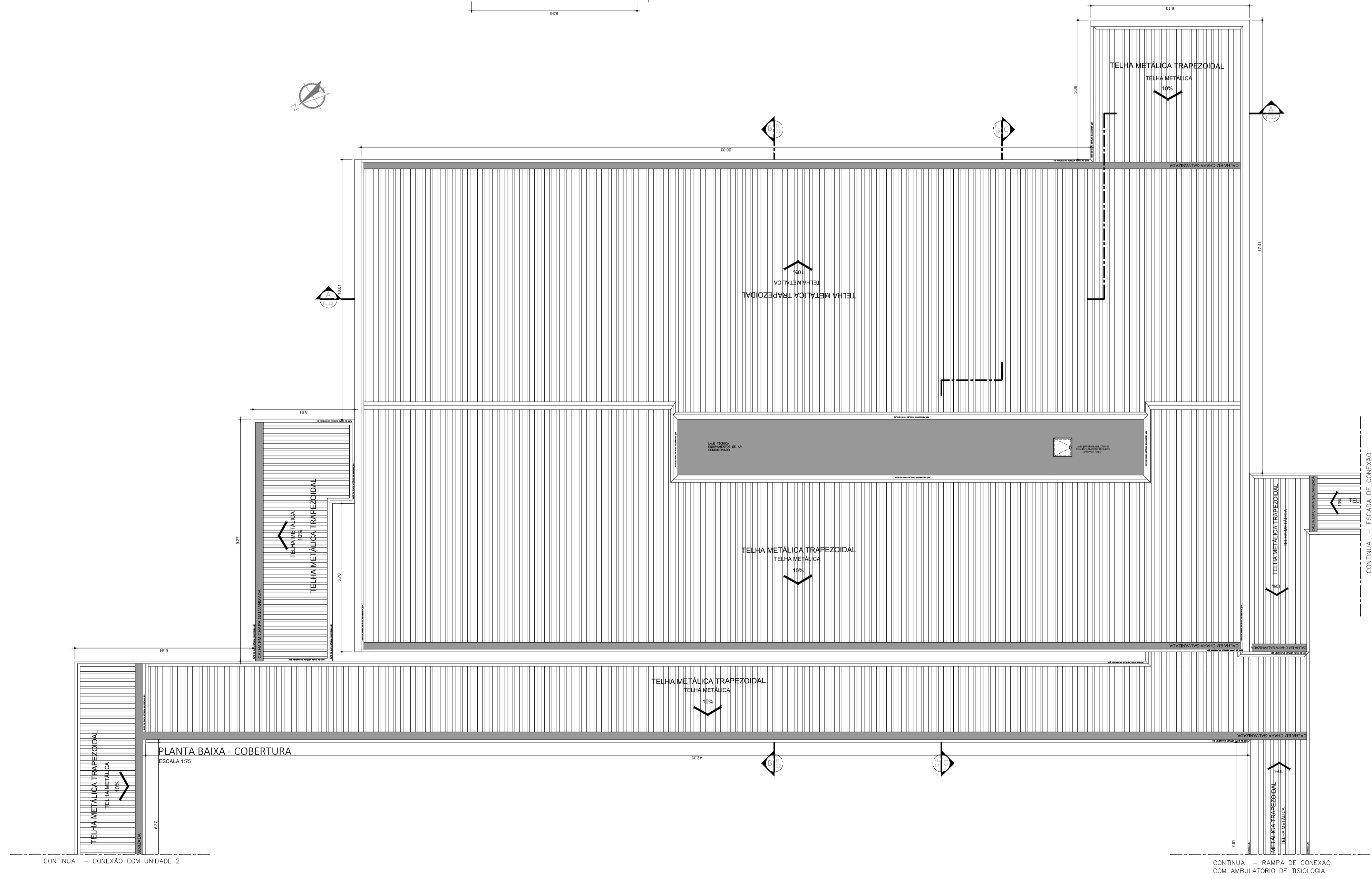
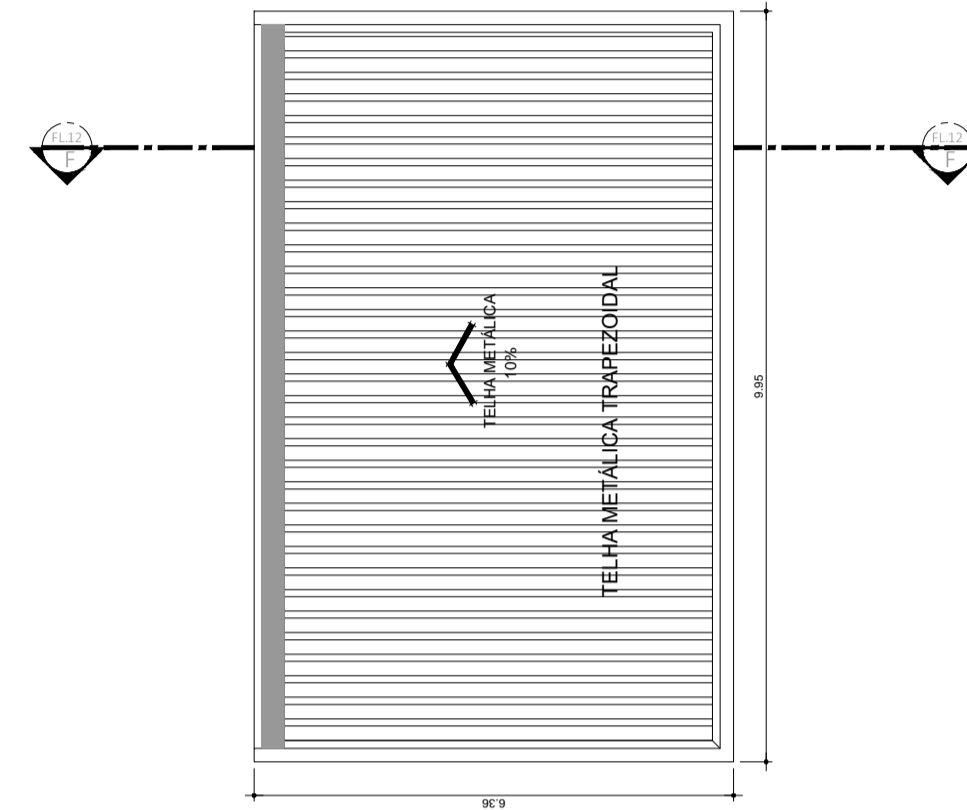

<p>TÍTULO SAÚDE MENTAL PLANTA DE COBERTURA</p>	<p>FOLHA 07/22</p>								
<p>ASSUNTO: PROJETO DE REFORMA E READEQUAÇÃO DO HOSPITAL ESTADUAL MANOEL DE ABREU</p>									
<p>LOCAL R. SALVADOR FILARDI, 6-88 - VILA ROCHA, BAURU - SP</p>									
<p>PROPRIETÁRIO: SECRETARIA DO ESTADO DA SAÚDE</p>									
<p>ESCALA 1:100</p>									
<p>SITUAÇÃO S/ ESCALA</p>	<p>DECLARO QUE A APROVAÇÃO DO PROJETO NÃO IMPLICA NO RECONHECIMENTO POR PARTE DA PREFEITURA DO DIREITO DE PROPRIEDADE DO TERRENO.</p>								
<p>DIRETOR RESPONSÁVEL: ADHEMAR DIZOLI FERNANDES RG: 10.129.374-4 CPF: 130.456.788-58 GOVERNO DO ESTADO DE SÃO PAULO SECRETARIA DE ESTADO DA SAÚDE</p>									
<p>AUTOR DO PROJETO: JULIO CALHEM LACERDA PISTORI ARQUITETO RT: 6202140</p>									
<table style="width: 100%; border-collapse: collapse;"> <tr> <td style="width: 30%;">ÁREAS EM (m<sup>2</sup>)</td> <td></td> </tr> <tr> <td>TERRENO</td> <td>50.989,04m<sup>2</sup></td> </tr> <tr> <td>ÁREA CONSTRUÍDA TOTAL</td> <td>6.734,75m<sup>2</sup></td> </tr> <tr> <td>ÁREA SAÚDE MENTAL</td> <td>659,03m<sup>2</sup></td> </tr> </table>		ÁREAS EM (m <sup>2</sup> )		TERRENO	50.989,04m <sup>2</sup>	ÁREA CONSTRUÍDA TOTAL	6.734,75m <sup>2</sup>	ÁREA SAÚDE MENTAL	659,03m <sup>2</sup>
ÁREAS EM (m <sup>2</sup> )									
TERRENO	50.989,04m <sup>2</sup>								
ÁREA CONSTRUÍDA TOTAL	6.734,75m <sup>2</sup>								
ÁREA SAÚDE MENTAL	659,03m <sup>2</sup>								