

AMBIENTE	ÁREA (m2)	ILUMINAÇÃO		VENTILAÇÃO		ABERTURA (% PISO)	
		EXISTENTE	EXIGIDA	EXISTENTE	EXIGIDA	ILUM.	VENT.
SALA ADMINISTRATIVA	17,25	ARTIFICIAL	3,45	MECÂNICA	1,73	20%	10%
NECROTÉRIO	53,25	16,35	8,18	10,65	5,33	20%	10%
W.C.	2,22	0,53	0,27	0,44	0,22	12,50%	6,25%

OS LOCAIS QUE NÃO ATINGIREM AS VENTILAÇÕES E INSOLAÇÕES NECESSÁRIAS SERÃO PROVIDOS DE VENTILAÇÃO MECÂNICA E ILUMINAÇÃO ARTIFICIAL.

**Nota:**

- SERÁ PREVISTO UM GERADOR DE ENERGIA ELÉTRICA PARA A CÂMARA FRIGORÍFICA NO MORGUE.
- NÃO SERÁ FEITO SERVIÇOS DE NECROPSIA, SOMENTE ARMAZENAMENTO DOS CORPOS PARA FUTURA TRANSFERÊNCIA.

CAIXILHO	DIMENSÕES (LxA)	ÁREA (M2)	FERRAGEM/VIDRO	MATERIAL/ACABAMENTO
JA01	1,50 x 0,70	1,05	MAXIM-AR – VIDRO TRANSPARENTE LISO 6mm	ALUMÍNIO C/ PINTURA ELETROSTÁTICA COR BRANCA
JA02	0,75 x 0,70	0,53	MAXIM-AR – VIDRO TRANSPARENTE LISO 6mm	ALUMÍNIO C/ PINTURA ELETROSTÁTICA COR BRANCA
JA03	3,00 x 1,70	5,10	MAXIM-AR – VIDRO TRANSPARENTE LISO 6mm	ALUMÍNIO C/ PINTURA ELETROSTÁTICA COR BRANCA
JA04	1,50 x 1,70	2,55	MAXIM-AR – VIDRO TRANSPARENTE LISO 6mm	ALUMÍNIO C/ PINTURA ELETROSTÁTICA COR BRANCA
JA05	2,25 x 1,05	2,36	MAXIM-AR – VIDRO TRANSPARENTE LISO 6mm	ALUMÍNIO C/ PINTURA ELETROSTÁTICA COR BRANCA

PORTA	DIMENSÕES (LxA)	ÁREA (M2)
PM01	0,80 x 2,10	1,68
PM02	1,74 x 2,10	3,65

**LEGENDA**

- BANCADA DE AÇO INOX
- BANCADA DE GRANITO
- EXAUSTÃO MECÂNICA
- (A MELHOR POSIÇÃO DE INSTALAÇÃO DEVE SER DEFINIDA PELO FORNECEDOR)
- INDICAÇÃO DE ACABAMENTO
- PISO
- RODAPÉ
- PARADE
- ALVENARIA A CONSTRUIR
- ALVENARIA A MANTER
- A DEMOLIR
- PROTECTOR DE PAREDE (MPF COM FÓRMICA)

**TABELA DE ACABAMENTOS**

**PISO**

- PISO DE CONCRETO ARMADO DESEMPENADO
- PISO DE BORRACHA FRISADO EM PLACAS 60 cm x 60 cm, COM 3,5 mm DE ESPESURA E CAPACIDADE DE AMORTECIMENTO DO SOM, ALTA RESISTÊNCIA A COMBUSTÃO, RESISTÊNCIA A ALCALIS E ÁCIDOS, RESISTÊNCIA BIOLÓGICA, NÃO SUSTENTANDO O DESENVOLVIMENTO DE FUNGOS - REF. PLURIGOMA COD. G45 OU SIMILAR NA COR CINZA.
- MANTA VINÍLICA FLEXÍVEL COM ESPESURA DE 2,0MM, PARA TRÁFEGO INTENSO, JUNTAS TRATADAS COM SOLDA EM PVC.
- PISO CERÂMICO, PLACAS 30 x 30 cm.
- GRANITO POLIDO CINZA ANDORINHA - PLACAS DE 100 x 100 cm
- PISO INTERTRAVADO DE CONCRETO
- IMPERMEABILIZAÇÃO SOBRE LAJE DE CONCRETO
- PISO GRAN SEGATO EM PLACAS 60 cm x 60 cm, COM 3 cm DE ESPESURA - ELEVADA RESISTÊNCIA AO DESGASTE, COMPRESSÃO E FLEXÃO - REF. 0698 VERDE

**RODAPÉ**

- RODAPÉ EM CIMENTO NIVELADO E QUEIMADO
- RODAPÉ DO MESMO MATERIAL DO PISO 2, H= 7 cm DE ALTURA.
- RODAPÉ VINÍLICO BOLEADO TIPO HOSPITALAR, H=7,0 cm DE ALTURA, EM NÍVEL, A SER EXECUTADO COM A PRÓPRIA MANTA, CONFORME ESPECIFICAÇÃO DO FABRICANTE.
- RODAPÉ DE GRANIT, H= 10cm DE ALTURA.
- RODAPÉ DO MESMO MATERIAL DO PISO 8, H= 7 cm DE ALTURA.

**PAREDE**

- BASE CHAPISCO E EMBOÇO PARA PINTURA ACRÍLICA.
- BASE CHAPISCO E EMBOÇO PARA PINTURA ACRÍLICA, ACABAMENTO ACETINADO LAVAVEL, LINHA HOSPITALAR PAREDES E TETO.
- REVESTIMENTO CERÂMICO 20X20 cm, ATE O FORRO DE GESSO.

**TETO**

- FORRO EM PLACAS DE GESSO MODULAR REMOVÍVEL REVESTIDO COM PELÍCULA DE PVC 62,5 x 62,5 cm.
- FORRO DE GESSO MONOLÍTICO ACARTONADO COM PINTURA LÁTEX ACRÍLICA NA COR BRANCA
- PINTURA ACRÍLICA SOBRE LAJE

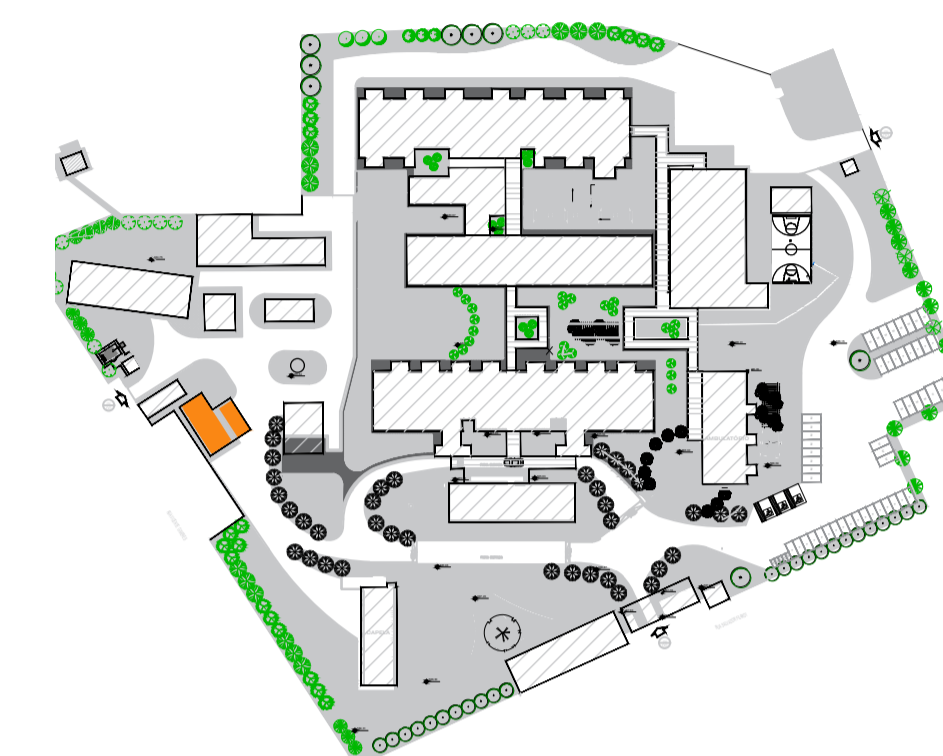

**PLANTA DE LOCALIZAÇÃO**  
BLOCO - MORGUE

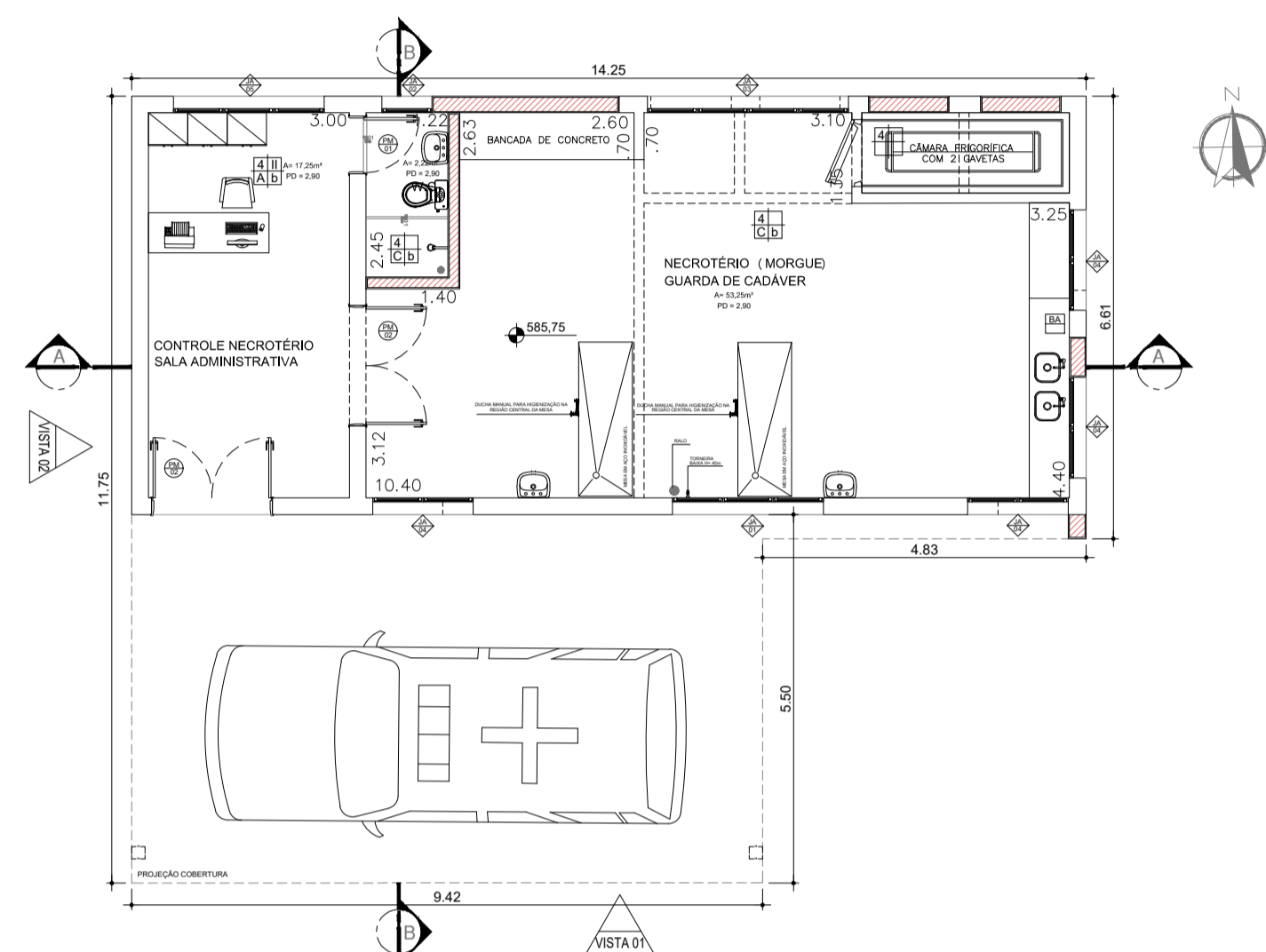

**PLANTA BAIXA MORGUE**  
ESCALA 1:100

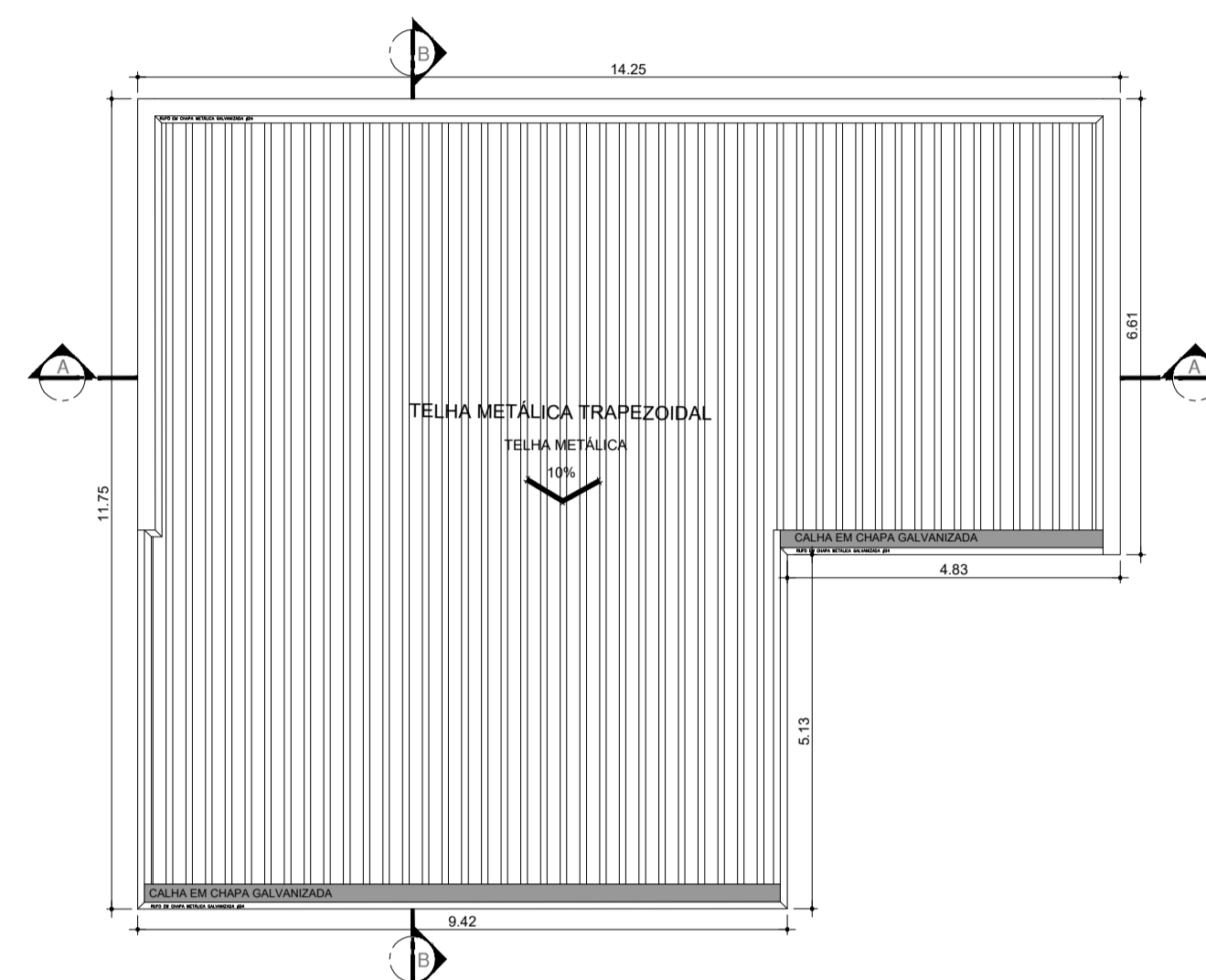

**PLANTA DE COBERTURA - MORGUE**  
ESCALA 1:100

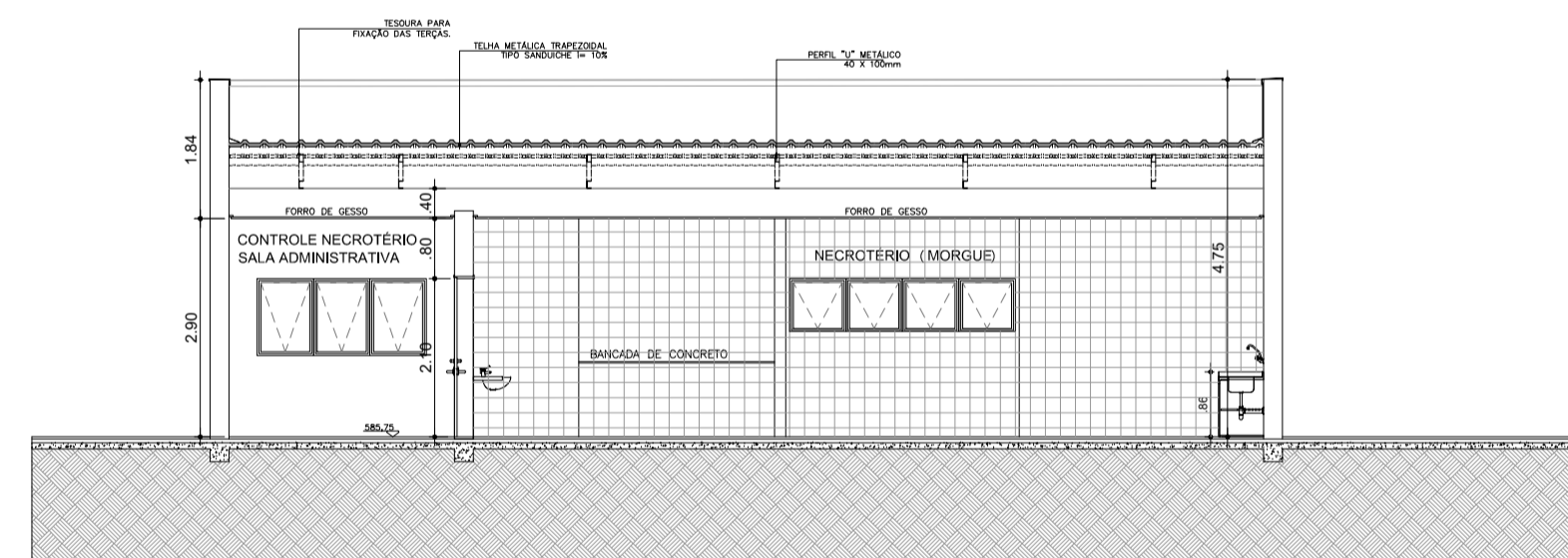

**CORTE AA**  
ESCALA 1:100

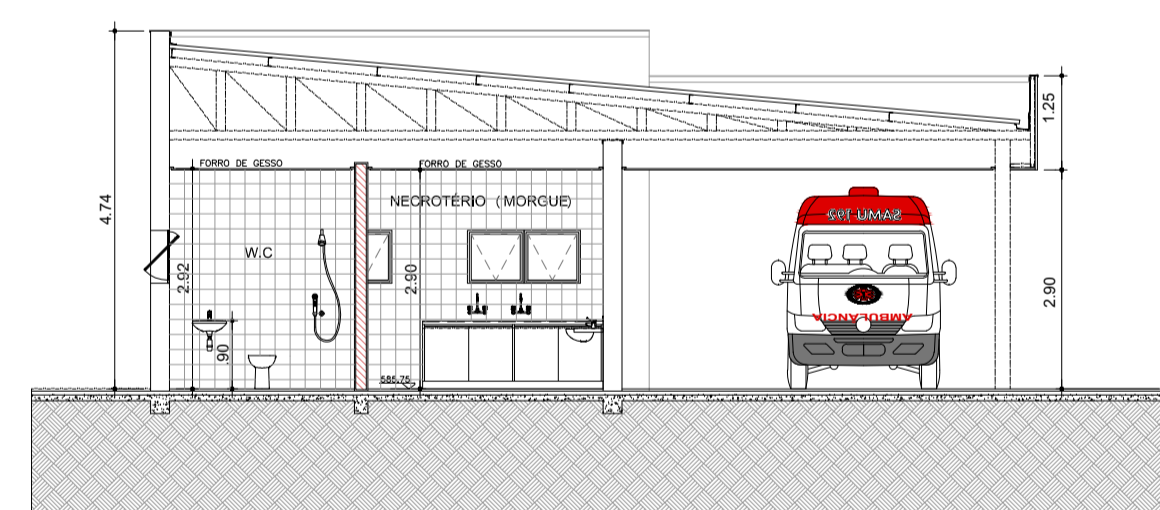

**CORTE BB**  
ESCALA 1:100

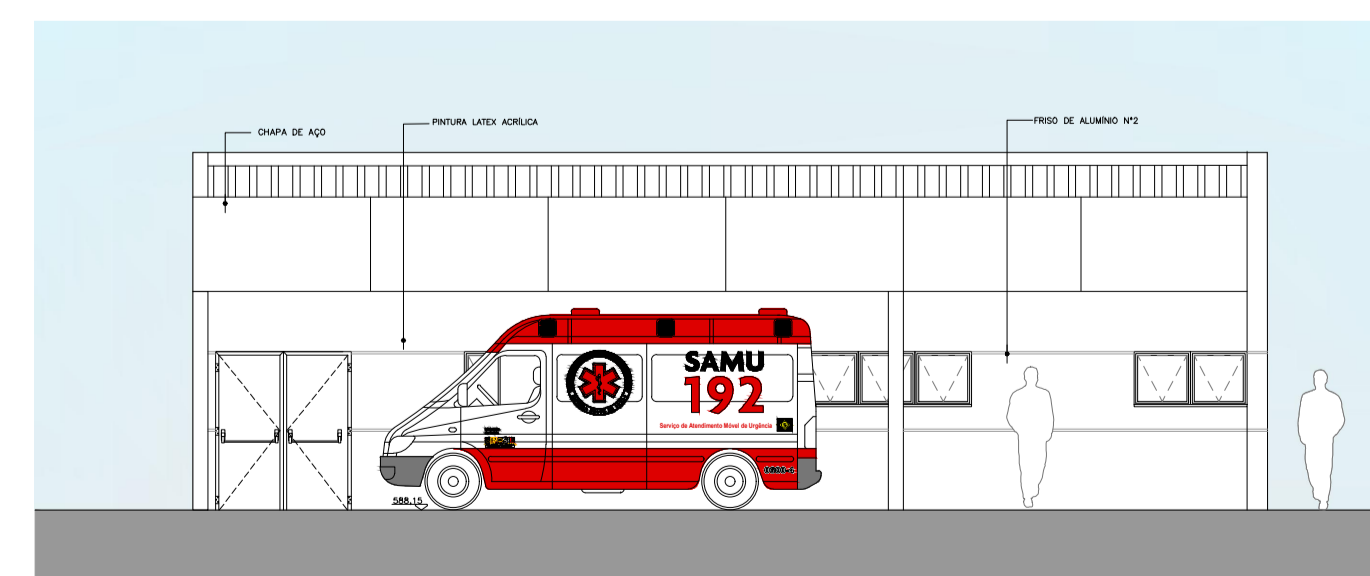

**ELEVAÇÃO 01**  
ESCALA 1:100

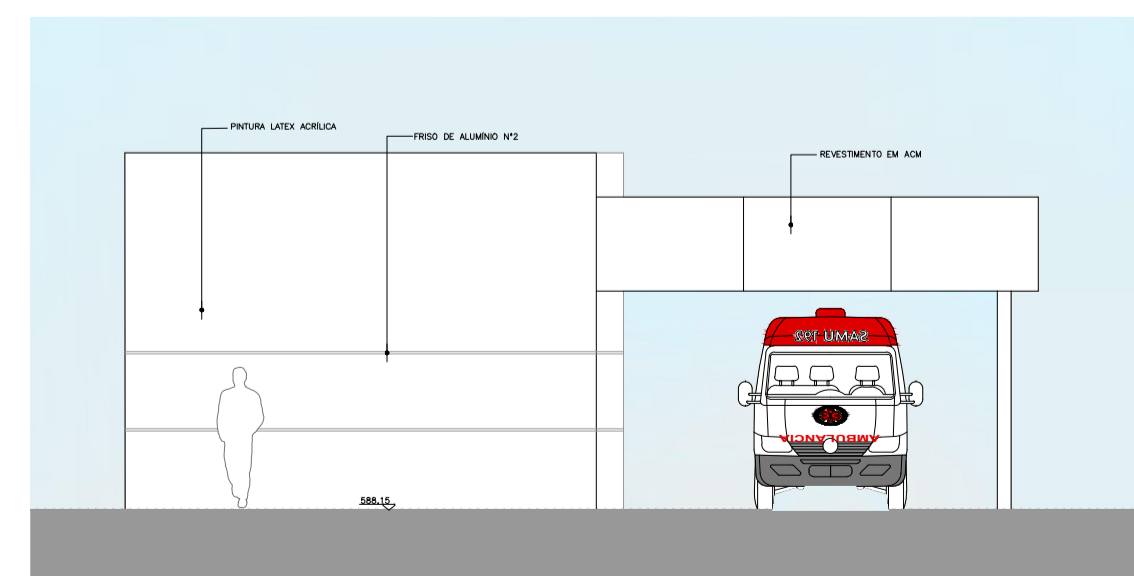

**ELEVAÇÃO 02**  
ESCALA 1:100

TÍTULO: MORGUE  
FOLHA: 05/22  
MORGUETE PLANTA BAIXA / COBERTURA / CORTES / ELEVAÇÕES

ASSUNTO: PROJETO DE REFORMA E READEQUAÇÃO DO HOSPITAL ESTADUAL MANOEL DE ABREU

LOCAL: R. SALVADOR FILARDI, 6-88 - VILA ROCHA, BAURU - SP

PROPRIETÁRIO: SECRETARIA DO ESTADO DA SAÚDE

ESCALA: 1:100

SITUAÇÃO S/ ESCALA



DECLARO QUE A APROVAÇÃO DO PROJETO NÃO IMPLICA NO RECONHECIMENTO POR PARTE DA PREFEITURA DO DIREITO DE PROPRIEDADE DO TERRENO.

DIRETOR RESPONSÁVEL:  
ADHEMAR DIZOLI FERNANDES  
RG: 10.129.374-4  
CPF: 130.456.788-58  
GOVERNO DO ESTADO DE SÃO PAULO  
SECRETARIA DE ESTADO DA SAÚDE

AUTOR DO PROJETO:  
JULIO GUILHERME LACERDA PISTORI  
ARQUITETO  
RR: 6202140

ÁREAS EM (m²)  
TERRENO: 50.989,04m²  
ÁREA CONSTRUÍDA TOTAL: 5.880,53m²  
ÁREA CONSTRUÍDA MORGUE: 89,24m²