

- LEGENDA**
- BANCADA DE AÇO INOX
 - BANCADA DE GRANITO
 - EXAUSTÃO MECÂNICA (A MELHOR POSIÇÃO DE INSTALAÇÃO DEVE SER DEFINIDA PELO FORNECEDOR)
 - INDICAÇÃO DE ACABAMENTO**
 - PISO
 - RODAPÉ
 - PAREDE
 - TETO
 - ALVENARIA A CONSTRUIR
 - ALVENARIA A MANTER
 - A DEMOLIR
 - PROTETOR DE PAREDE (MOF COM FÔRMICA H=1,05)

PLANTA DE LOCALIZAÇÃO
BLOCO - ARQUIVO

- TABELA DE ACABAMENTOS**
- PISO**
- 1 PISO DE CONCRETO ARMADO DESEMPENADO
 - 2 PISO DE BORRACHA FRISADO EM PLACAS 60 cm x 60 cm, COM 3.5 mm DE ESPESURA E CAPACIDADE DE AMORTECIMENTO DO SOM, ALTA RESISTÊNCIA A COMBUSTÃO, RESISTÊNCIA A ALCALIS E ACIDOS, RESISTÊNCIA BIOLÓGICA, NÃO SUSTENTANDO O DESENVOLVIMENTO DE FUNGOS - REF. PLURIGOMA COD. G45 OU SIMILAR NA COR CINZA.
 - 3 MANTA VINÍLICA FLEXÍVEL COM ESPESURA DE 2.0MM, PARA TRÁFEGO INTENSO, JUNTAS TRATADAS COM SOLDA EM PVC.
 - 4 PISO CERÂMICO, PLACAS 30 x 30 cm.
 - 5 GRANITO POLIDO CINZA ANDORINHA - PLACAS DE 100 x 100 cm
 - 6 PISO INTERTRAVADO DE CONCRETO
 - 7 IMPERMEABILIZAÇÃO SOBRE LAJE DE CONCRETO
 - 8 PISO GRAN SEGATO EM PLACAS 60 cm x 60 cm, COM 3 cm DE ESPESURA - ELEVADA RESISTÊNCIA AO DESGATE, COMPRESSÃO E FLEXÃO - REF. 0698 VERDE
 - 9 DECK MADEIRA

- RODAPÉ**
- I RODAPÉ EM CIMENTADO NIVELADO E QUEIMADO
 - II RODAPÉ DO MESMO MATERIAL DO PISO 2, H= 7 cm DE ALTURA.
 - III RODAPÉ VINÍLICO BOLEADO TIPO HOSPITALAR, H=7,0 cm DE ALTURA, EM NÍVEL, A SER EXECUTADO COM A PRÓPRIA MANTA, CONFORME ESPECIFICAÇÃO DO FABRICANTE.
 - IV RODAPÉ DE GRANIT, H= 10cm DE ALTURA.
 - V RODAPÉ DO MESMO MATERIAL DO PISO 8, H= 7 cm DE ALTURA.

- PAREDE**
- A BASE CHAPISCO E EMBOÇO PARA PINTURA ACRÍLICA.
 - B BASE CHAPISCO E EMBOÇO PARA PINTURA ACRÍLICA, ACABAMENTO ACETINADO LAVÁVEL, LINHA HOSPITALAR PAREDES E TETO.
 - C REVESTIMENTO CERÂMICO 20X20 cm, ATÉ O FORRO DE GESSO.

- TETO**
- a FORRO EM PLACAS DE GESSO MODULAR REMOVÍVEL REVESTIDO COM PELÍCULA DE PVC 62,5 x 62,5 cm;
 - b FORRO DE GESSO MONOLÍTICO ACARTONADO COM PINTURA LÁTEX ACRÍLICA NA COR BRANCA
 - c PINTURA ACRÍLICA SOBRE LAJE

TABELA DE ILUMINAÇÃO E VENTILAÇÃO - ARQUIVO

AMBIENTE	ÁREA (m²)	ILUMINAÇÃO		VENTILAÇÃO		ABERTURA (% PISO)	
		EXISTENTE	EXIGIDA	EXISTENTE	EXIGIDA	ILUM.	VENT.
SANITÁRIO PNE	4,27	1,05	0,53	0,60	0,30	12,50%	6,25%
ESCRITÓRIO	6,60	3,88	1,97	1,72	0,86	20%	10%
ARQUIVO	273,36	68,41	34,21	54,67	27,33	20%	10%

OS LOCAIS QUE NÃO ATINGIREM AS VENTILAÇÕES E INSOLAÇÕES NECESSÁRIAS SERÃO PROVIDOS DE VENTILAÇÃO MECÂNICA E ILUMINAÇÃO ARTIFICIAL.

QUADRO DE ESQUADRIAS - ARQUIVO

CAIXILHO	DIMENSÕES (LxA)	ÁREA (M²)	FERRAGEM/VIDRO	MATERIAL/ACABAMENTO
JAD1	1,50 x 0,70	1,05	MAXI-AR - VÉRO TRANSPARENTE LISO 6mm	ALUMÍNIO C/ PINTURA ELETROSTÁTICA COR BRANCA
JAD2	3,02 x 1,30	3,93	MAXI-AR - VÉRO TRANSPARENTE LISO 6mm	ALUMÍNIO C/ PINTURA ELETROSTÁTICA COR BRANCA
JAD3	5,00 x 1,30	6,50	MAXI-AR - VÉRO TRANSPARENTE LISO 6mm	ALUMÍNIO C/ PINTURA ELETROSTÁTICA COR BRANCA
JAD4	4,80 x 1,30	6,24	MAXI-AR - VÉRO TRANSPARENTE LISO 6mm	ALUMÍNIO C/ PINTURA ELETROSTÁTICA COR BRANCA
JAD5	4,80 x 1,30	6,24	MAXI-AR - VÉRO TRANSPARENTE LISO 6mm	ALUMÍNIO C/ PINTURA ELETROSTÁTICA COR BRANCA

QUADRO DE PORTAS - ARQUIVO

PORTA	DIMENSÕES (LxA)	ÁREA (M²)
PM01	0,90 x 2,10	1,89
PM02	0,80 x 2,10	1,68
PM03	1,74 x 2,10	3,65

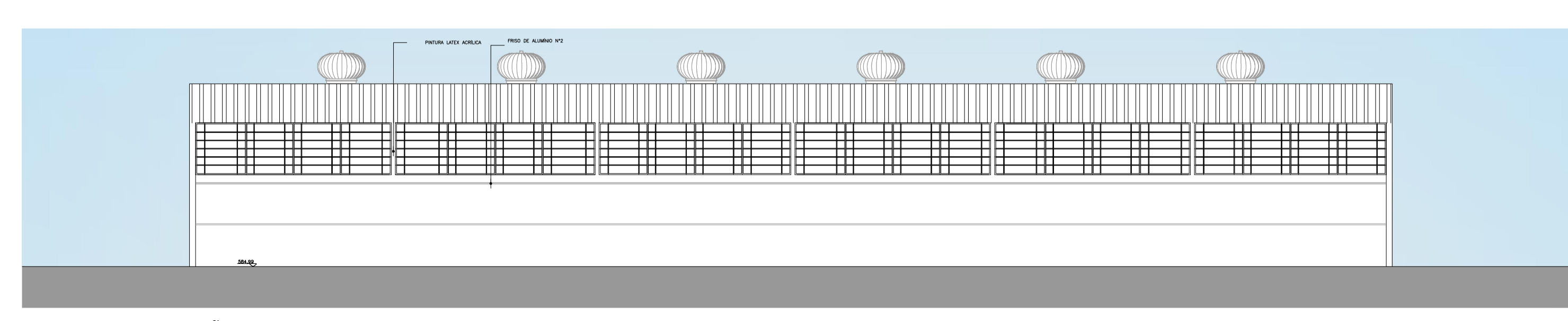
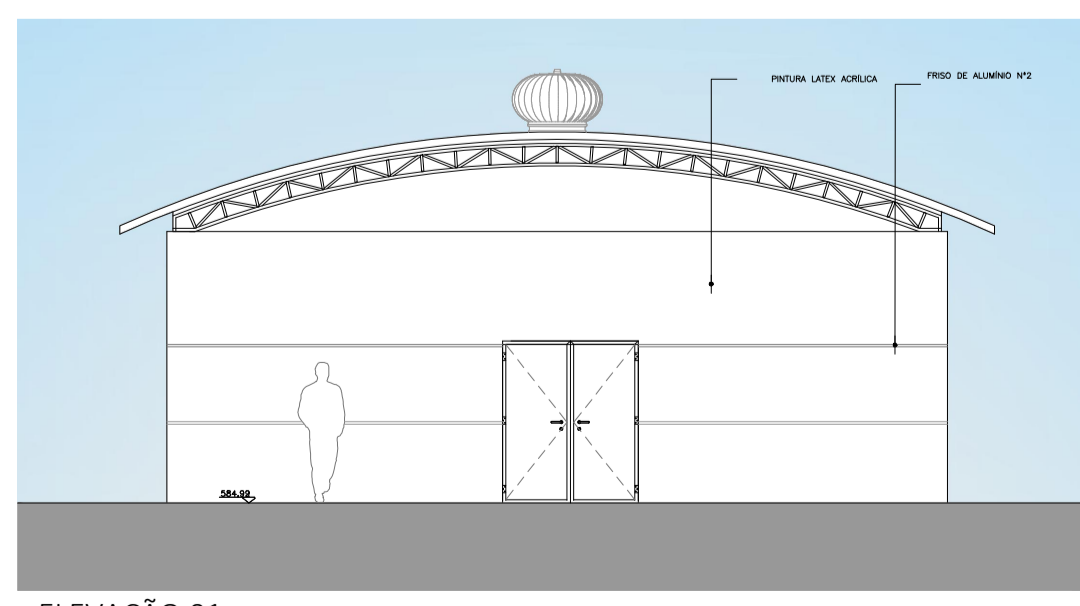
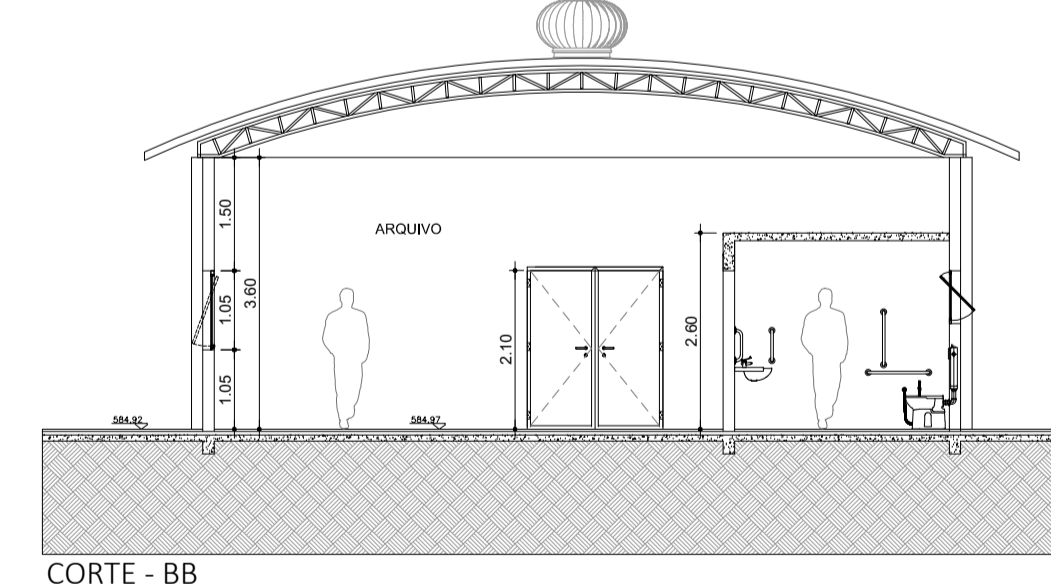
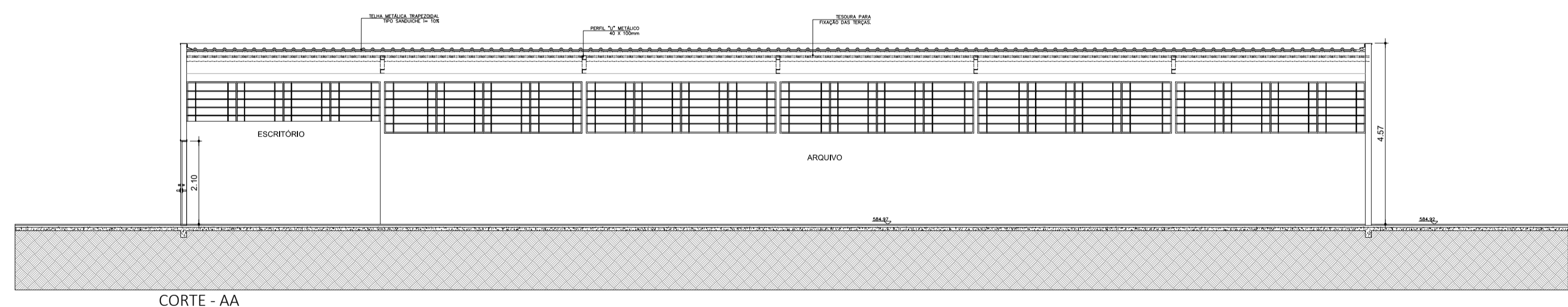
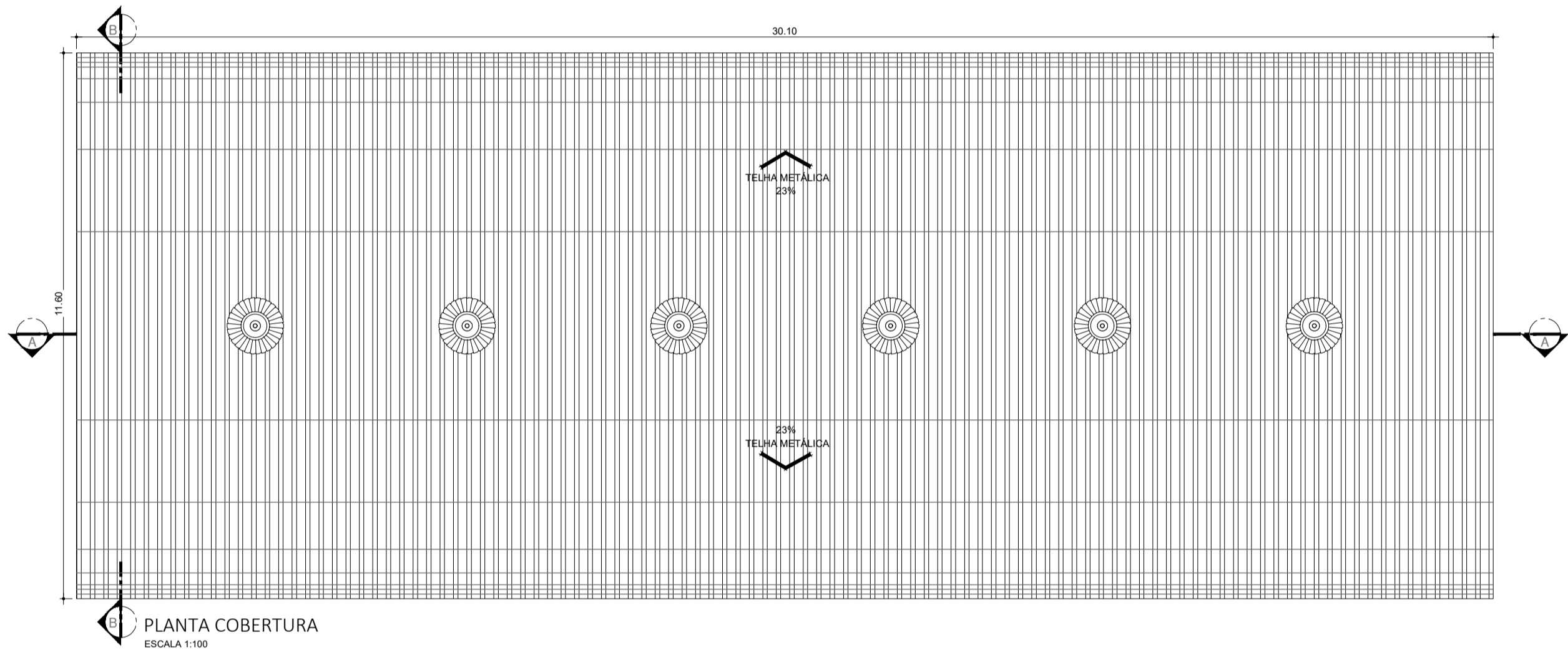

TÍTULO: ARQUIVO
 PLANTA BAIXA / COBERTURA / CORTES / ELEVAÇÕES
 FOLHA: 03/22

ASSUNTO: PROJETO DE REFORMA E READEQUAÇÃO DO HOSPITAL ESTADUAL MANOEL DE ABREU

LOCAL: R. SALVADOR FILARDI, 6-88 - VILA ROCHA, BAURU - SP

PROPRIETÁRIO: SECRETARIA DO ESTADO DA SAÚDE

ESCALA: 1:100

SITUAÇÃO S/ ESCALA:

DECLARO QUE A APROVAÇÃO DO PROJETO NÃO IMPLICA NO RECONHECIMENTO POR PARTE DA PREFEITURA DO DIREITO DE PROPRIEDADE DO TERRENO.

DIRETOR RESPONSÁVEL:
 ADHEMAR DIZOLI FERNANDES
 RG: 10.129.374-4
 CPF: 130.456.788-58
 GOVERNO DO ESTADO DE SÃO PAULO
 SECRETARIA DE ESTADO DA SAÚDE

AUTOR DO PROJETO:
 JÚLIO CUSTHÉRIE LACERDA PISTORI
 ARQUITETO
 RRT: 6202140

ÁREAS EM (m²)

TERRENO	50.989,04m²
ÁREA CONSTRUÍDA TOTAL	5.880,53m²
ÁREA CONSTRUÍDA ARQUIVO	302,60m²