

TABELA DE ILUMINAÇÃO E VENTILAÇÃO – DEPÓSITO E MANUTENÇÃO							
AMBIENTE	ÁREA (m ²)	ILUMINAÇÃO EXISTENTE	VENTILAÇÃO EXISTENTE	ILUMINAÇÃO EXIGIDA	VENTILAÇÃO EXIGIDA	ABERTURA (% PISO)	ILUM. / VENT.
SALA ADMINISTRATIVA 1	26,76	ARTIFICIAL	MECÂNICA	4,15	2,08	20%	10%
TERCEIRIZAÇÃO	18,16	ARTIFICIAL	MECÂNICA	3,63	1,82	20%	10%
DEPÓSITO TERCEIRIZAÇÃO	3,172	ARTIFICIAL	MECÂNICA	4,34	2,71	20%	10%
DML 1	1,92	0,53	0,27	0,60	0,30	10%	5%
VESTIÁRIO MASCULINO 1	5,46	1,05	0,53	0,68	0,34	12,50%	6,25%
VESTIÁRIO FEMININO 1	5,42	1,05	0,53	0,68	0,34	12,50%	6,25%
DML 2	3,63	0,53	0,27	0,60	0,30	10%	5%
VESTIÁRIO MASCULINO 2	5,50	1,05	0,53	0,69	0,35	12,50%	6,25%
VESTIÁRIO FEMININO 2	5,56	1,05	0,53	0,70	0,35	12,50%	6,25%
RECEPÇÃO E INSPEÇÃO DE ED	18,35	ABERTO	ABERTO	3,97	1,99	20%	10%
DEPÓSITOS PEÇAS REPOSIÇÃO	4,94	1,05	0,53	0,60	0,30	10%	5%
DEPÓSITOS DE EQUIPAMENTOS	6,43	2,36	1,18	0,64	0,32	10%	5%
SALA ADMINISTRATIVA 2	6,51	2,36	1,18	1,70	0,85	20%	10%
OFICINA 1	11,76	2,36	1,18	2,35	1,18	20%	10%
OFICINA 2	24,60	ARTIFICIAL	MECÂNICA	4,92	2,46	20%	10%
ALMOXARIFADO EXTERNO	48,12	ARTIFICIAL	MECÂNICA	9,62	4,81	20%	10%

OS LOCAIS QUE NÃO ATINGIREM AS VENTILAÇÕES E INSOLAÇÕES NECESSÁRIAS SERÃO PROVIDOS DE VENTILAÇÃO MECÂNICA E ILUMINAÇÃO ARTIFICIAL.

QUADRO DE ESQUADRIAS – DEPÓSITO E MANUTENÇÃO				
QUADRO	DIMENSÕES (Lx) (M)	ÁREA (M ²)	FERRAGEM/VIDRO	MATERIAL/ACABAMENTO
JA01	3,08 x 1,25	3,85	W6MM-AR – VIDRO TRANSPARENTE USD 6mm	ALUMINIO C/ PINTURA ELETROSTÁTICA COR BRANCA
JA02	0,75 x 0,70	0,53	W6MM-AR – VIDRO TRANSPARENTE USD 6mm	ALUMINIO C/ PINTURA ELETROSTÁTICA COR BRANCA
JA03	1,50 x 0,50	0,75	W6MM-AR – VIDRO TRANSPARENTE USD 6mm	ALUMINIO C/ PINTURA ELETROSTÁTICA COR BRANCA
JA04	2,25 x 1,05	2,36	W6MM-AR – VIDRO TRANSPARENTE USD 6mm	ALUMINIO C/ PINTURA ELETROSTÁTICA COR BRANCA
JA05	1,10 x 1,05	1,16	DUPLEXINA – VIDRO TRANSPARENTE USD 6mm	ALUMINIO C/ PINTURA ELETROSTÁTICA COR BRANCA

QUADRO DE PORTAS – DEPÓSITO		
PORTA	DIMENSÕES (Lx) (M)	ÁREA (M ²)
PM01	2,08 x 2,10	4,37
PM02	1,74 x 2,10	3,65

Nota:
 - O TRANSPORTE DOS PRODUTOS DO ALMOXARIFADO EXTERNO AO ALMOXARIFADO DA FARMÁCIA DEVERÁ SER FEITO ATRAVÉS DE AUTOMÓVEL PRÓPRIO DO COMPLEXO HOSPITALAR.
 - O ALMOXARIFADO EXTERNO TERÁ CONTROLE DE TEMPERATURA DO AMBIENTE COM SISTEMA DE REGULAGEM CASO A TEMPERATURA ULTRAPASSE OS LIMITES INDICADOS NOS PRODUTOS ARMAZENADOS.



PLANTA DE LOCALIZAÇÃO
 BLOCO - TERCEIRIZAÇÃO E MANUTENÇÃO

- LEGENDA**
- BANCADELA DE AÇO INOX
 - BANCADELA DE GRANITO
 - EXAUSTÃO MECÂNICA
 - (A MELHOR POSIÇÃO DE INSTALAÇÃO DEVE SER DEFINIDA PELO FORNECEDOR)
 - INDICAÇÃO DE ACABAMENTO
 - PISO
 - RODAPÊ
 - PAREDE
 - TETO
 - ALVENARIA A CONSTRUIR
 - ALVENARIA A MANTER
 - A DEMOLIR
 - PROTECTOR DE PAREDE (MDF COM FORMICA H-105)

TABELA DE ACABAMENTOS

- PISO**
- PISO DE CONCRETO ARMADO DESEMPENHADO
 - PISO DE BORRACHA FRISADO EM PLACAS 60 cm x 60 cm, COM 3,5 mm DE ESPESURA E CAPACIDADE DE AMORTECIMENTO DO SOM, ALTA RESISTÊNCIA A COMBUSTÃO, RESISTÊNCIA A ÁLCALIS E ÁCIDOS, RESISTÊNCIA BIOLÓGICA, NÃO SUSTENTANDO O DESENVOLVIMENTO DE FUNGOS - REF. PLURIGOMA COD. GAS OU SIMILAR NA COR CINZA.
 - MANTA VINÍLICA FLEXÍVEL COM ESPESURA DE 2,0MM, PARA PARAFEGO INTENSO, JUNTAS TRATADAS COM SOLDA EM PVC.
 - PISO CERÂMICO, PLACAS 30 x 30 cm.
 - GRANITO POLIDO CINZA ANDORINHA - PLACAS DE 100 x 100 cm
 - PISO INTERTRAVADO DE CONCRETO
 - IMPERMEABILIZAÇÃO SOBRE LAJE DE CONCRETO
 - PISO GRAN SEGATO EM PLACAS 60 cm x 60 cm, COM 3 cm DE ESPESURA - ELEVADA RESISTÊNCIA AO DESGASTE, COMPRESSÃO E FLEXÃO - REF. 0698 VERDE
 - DECK MADEIRA

- RODAPÊ**
- RODAPÊ EM CIMENTADO NIVELADO E QUEIMADO
 - RODAPÊ DO MESMO MATERIAL DO PISO 2, H= 7 cm DE ALTURA.
 - RODAPÊ VINÍLICO BOLEADO TIPO HOSPITALAR, H=7,0 cm DE ALTURA, EM NÍVEL, A SER EXECUTADO COM A PRÓPRIA MANTA, CONFORME ESPECIFICAÇÃO DO FABRICANTE.
 - RODAPÊ DE GRANIT, H= 10cm DE ALTURA.
 - RODAPÊ DO MESMO MATERIAL DO PISO 8, H= 7 cm DE ALTURA.

- PAREDE**
- BASE CHAPISSO E EMBOÇO PARA PINTURA ACRÍLICA.
 - BASE CHAPISSO E EMBOÇO PARA PINTURA ACRÍLICA, ACABAMENTO ACETINADO LAVAVEL, LINHA HOSPITALAR PAREDES E TETO.
 - REVESTIMENTO CERÂMICO 20x20 cm, ATÉ O FORRO DE GESSO.

- TETO**
- FORRO EM PLACAS DE GESSO MODULAR REMOVÍVEL REVESTIDO COM PELÍCULA DE PVC 62,5 x 62,5 cm.
 - FORRO DE GESSO MONOLÍTICO ACARTONADO COM PINTURA LÁTEX ACRÍLICA NA COR BRANCA.
 - PINTURA ACRÍLICA SOBRE LAJE

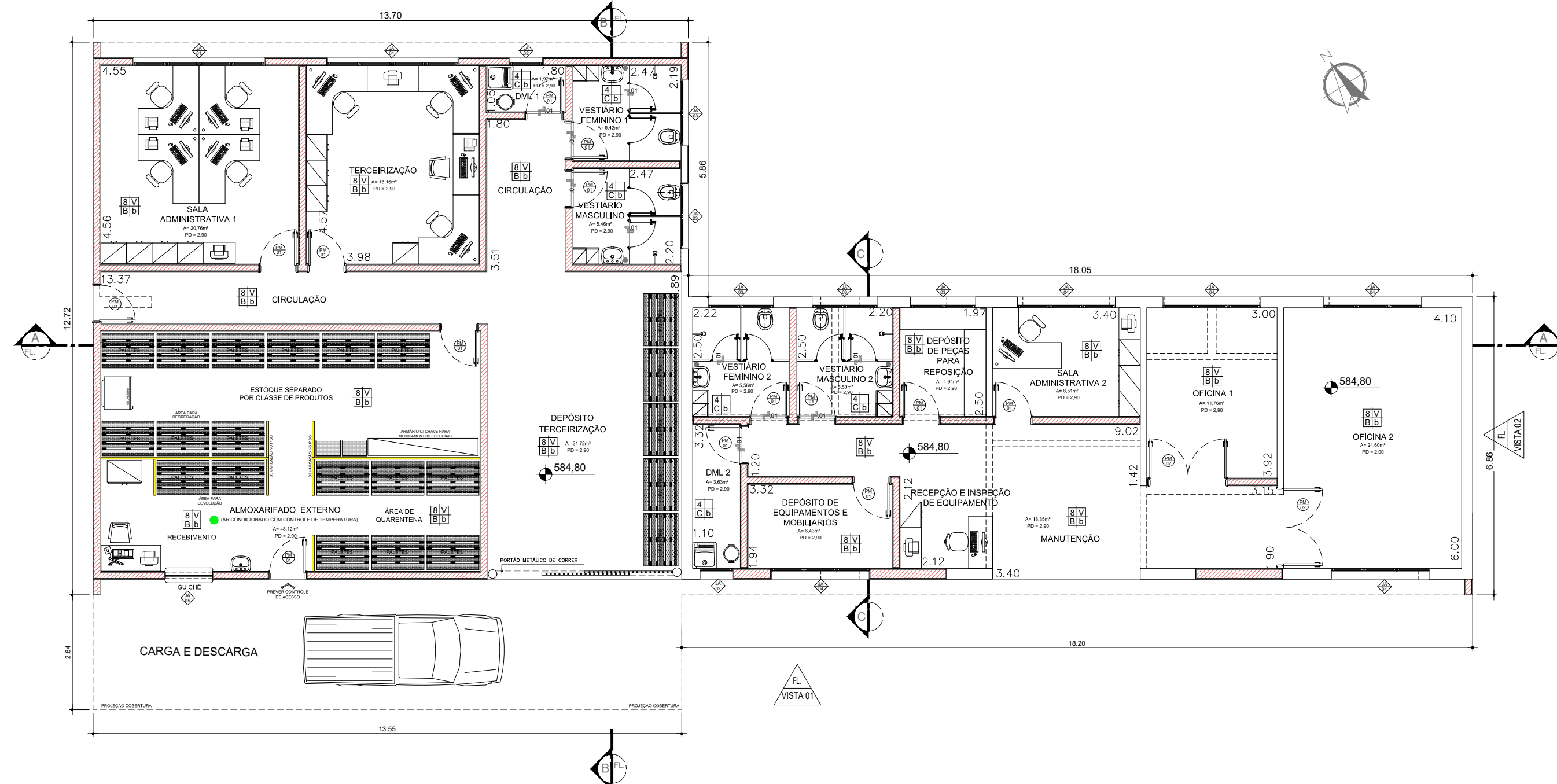

PLANTA BAIXA TERCEIRIZAÇÃO - MANUTENÇÃO - ALMOXARIFADO EXTERNO
 ESCALA 1:100

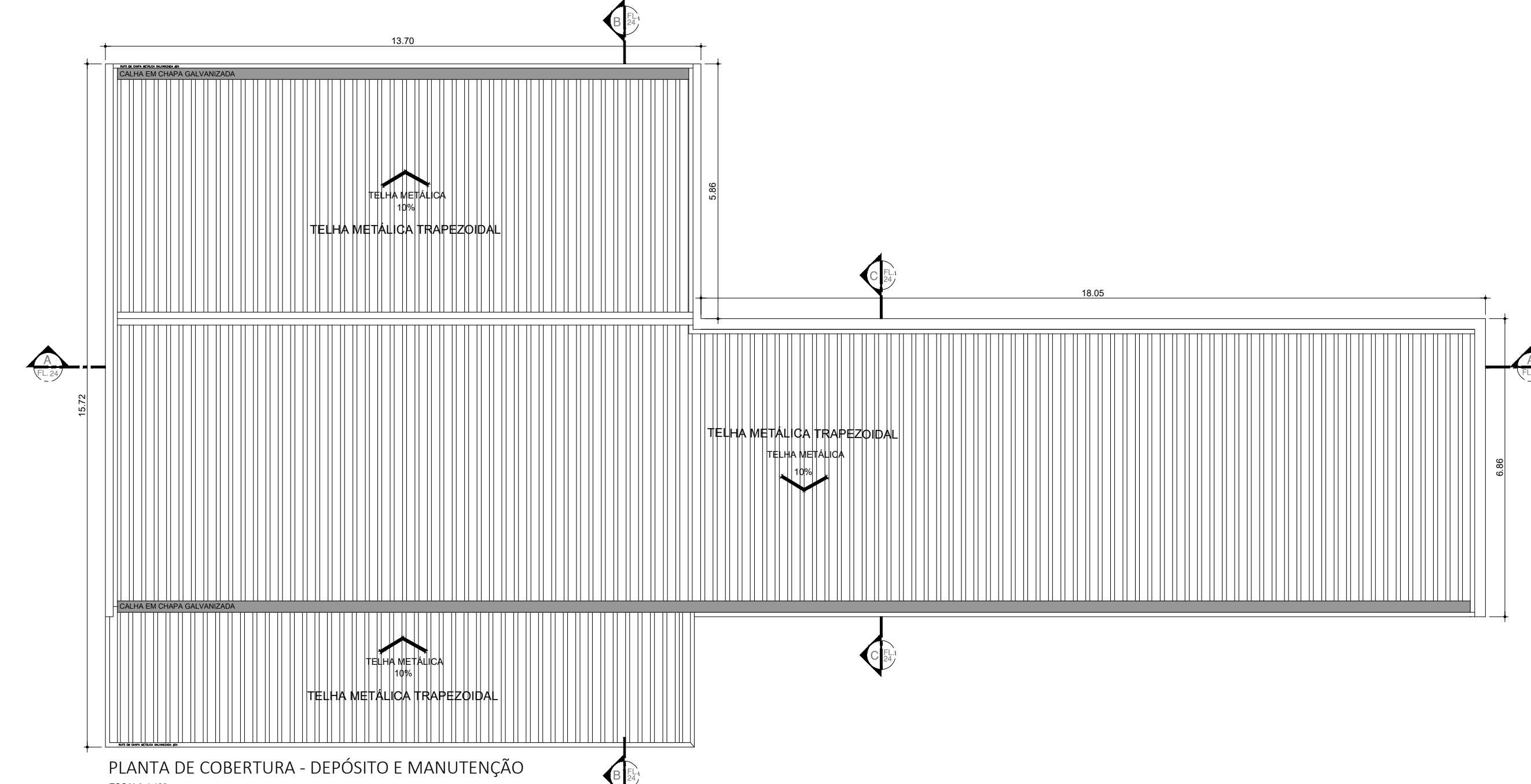

PLANTA DE COBERTURA - DEPÓSITO E MANUTENÇÃO
 ESCALA 1:100

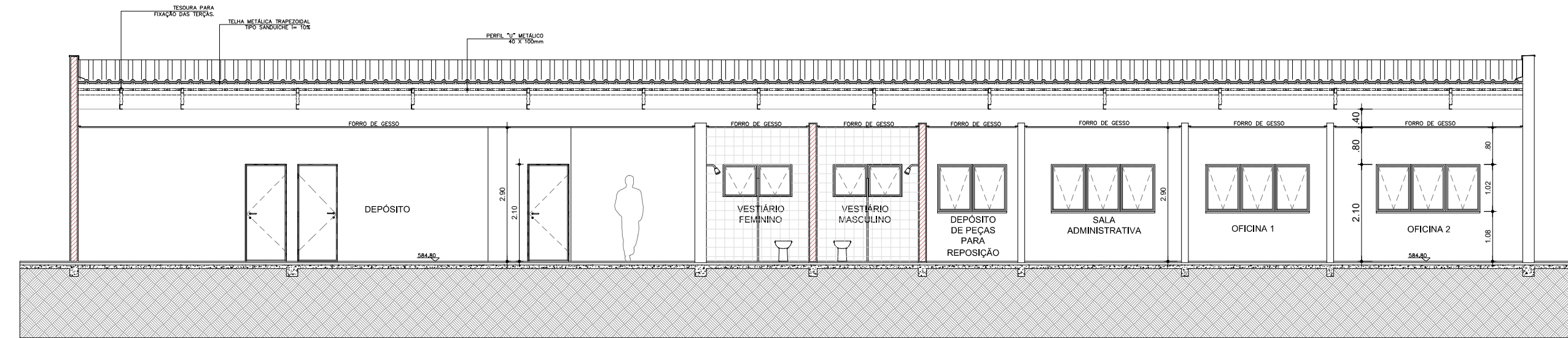

CORTE AA
 ESCALA 1:100

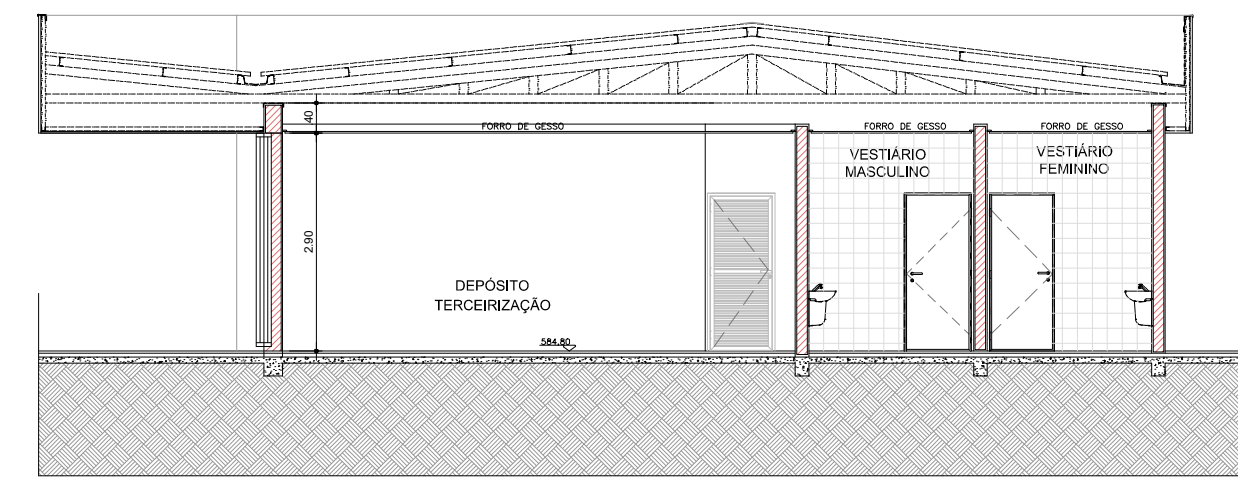

CORTE BB
 ESCALA 1:100

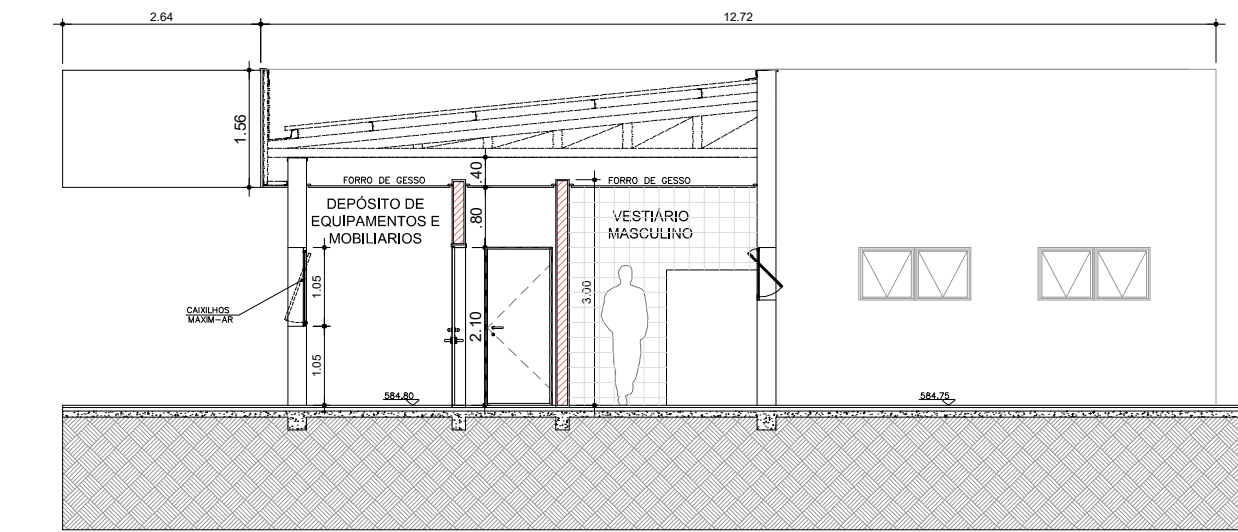

CORTE CC
 ESCALA 1:100

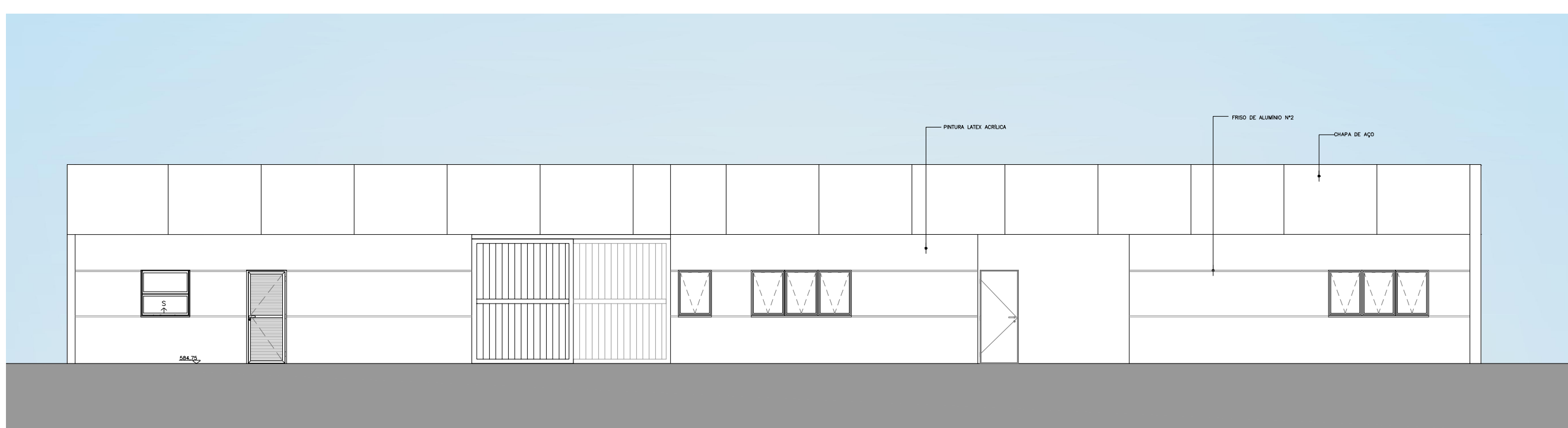

ELEVACÃO 01
 ESCALA 1:100

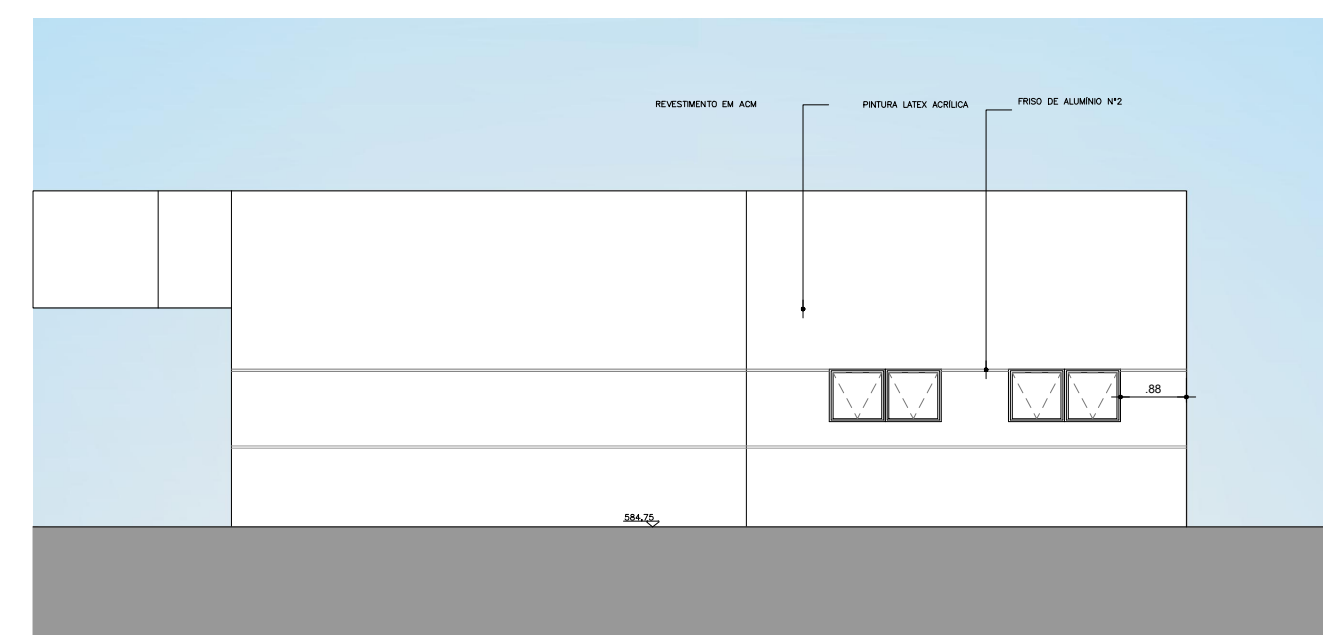

ELEVACÃO 02
 ESCALA 1:100

TÍTULO: TERCEIRIZAÇÃO E MANUTENÇÃO
 PLANTA BAIXA / COBERTURA / CORTES / ELEVACÕES

FOLHA: 10/22

ASSUNTO: PROJETO DE REFORMA E READEQUAÇÃO DO HOSPITAL ESTADUAL MANOEL DE ABREU

LOCAL: R. SALVADOR FILARDI, 6-88 – VILA ROCHA, BAURU – SP

PROPRIETÁRIO: SECRETARIA DO ESTADO DA SAÚDE

ESCALA: 1:100

SITUAÇÃO S/ ESCALA

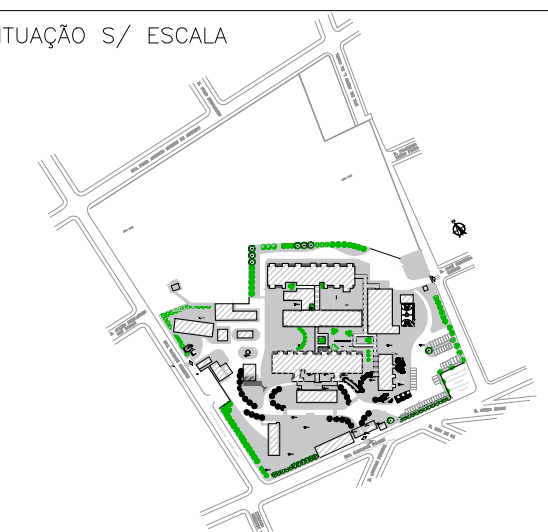

DECLARO QUE A APROVAÇÃO DO PROJETO NÃO IMPLICA NO RECONHECIMENTO POR PARTE DA PREFEITURA DO DIREITO DE PROPRIEDADE DO TERRENO.

DIRETOR RESPONSÁVEL:
 ADHEMAR DIZZI FERNANDES
 RG: 10.129.374-4
 CPF: 1.50.454.788-88
 GOVERNO DO ESTADO DE SÃO PAULO
 SECRETARIA DE ESTADO DA SAÚDE

AUTOR DO PROJETO:
 JACIO GUILHERME LACERDA PISTORI
 ARQUITETO
 ORF: 6202140

ÁREAS EM (m²)

TERRENO	50.989,04m ²
ÁREA CONSTRUÍDA TOTAL	6.734,75m ²
ÁREA CONSTRUÍDA TERCEIRIZAÇÃO, MANUTENÇÃO E ALMOXARIFADO EXTERNO	281,73m ²