

LEGENDA

- BANCADA DE AÇO INOX
- BANCADA DE GRANITO
- EXAUSTÃO MECÂNICA (A MELHOR POSIÇÃO DE INSTALAÇÃO DEVE SER DEFINIDA PELO FORNECEDOR)
- INDICAÇÃO DE ACABAMENTO
- PISO: CERÂMICA
- RODAPÊ: PVC
- PARPEDE: ALUMINUM
- TEITO: PLACAS DE GESSO

TABELA DE ACABAMENTOS

PISO

- 1 PISO DE CONCRETO ARMADO DESEMPENADO
- 2 PISO DE BORRACHA FRIBADO EM PLACAS 60 cm x 60 cm, COM 3,5 mm DE ESPESSURA E CAPACIDADE DE AMORTECIMENTO DO SOM, ALTA RESISTÊNCIA A COMBUSTÃO, RESISTÊNCIA A ÁLCALIS E ÁCIDOS, RESISTÊNCIA BIOLÓGICA, NÃO SUJETANDO O DESENVOLVIMENTO DE FUNGOS - REF. FLURIGOMA COD. 045 OU SIMILAR NA COR CINZA
- 3 MANTA VINÍLICA FLEXÍVEL COM ESPESSURA DE 2,0MM, PARA TRÁFEGO INTENSO, JUNTAS TRATADAS COM SOLDA EM PVC.
- 4 PISO CERÂMICO, PLACAS 30 x 30 cm.
- 5 GRANITO POLIDO CINZA ANDORINHA - PLACAS DE 100 x 100 cm
- 6 PISO INTERTRAVADO DE CONCRETO
- 7 IMPERMEABILIZAÇÃO SOBRE LAJE DE CONCRETO
- 8 PISO GRAN SEGATO EM PLACAS 60 cm x 60 cm, COM 3 cm DE ESPESSURA - ELEVADA RESISTÊNCIA AO DESGATE, COMPRESSÃO E FLEXÃO - REF. 0098 VERDE

RODAPÊ

- I RODAPÊ EM CIMENTO NIVELADO E QUEIMADO
- II RODAPÊ DO MESMO MATERIAL DO PISO 2, H= 7 cm DE ALTURA.
- III RODAPÊ VINÍLICO BOLEADO TIPO HOSPITALAR, H=7,0 cm DE ALTURA, EM NÍVEL A SER EXECUTADO COM A PRÓPRIA MANTA, CONFORME ESPECIFICAÇÃO DO FABRICANTE.
- IV RODAPÊ DE GRANT, H= 10cm DE ALTURA.
- V RODAPÊ DO MESMO MATERIAL DO PISO 8, H= 7 cm DE ALTURA.

PAREDE

- A BASE CHAPISCO E EMBOÇO PARA PINTURA ACRÍLICA.
- B BASE CHAPISCO E EMBOÇO PARA PINTURA ACRÍLICA, ACABAMENTO ACETINADO LAVÁVEL, LINHA HOSPITALAR PAREDES E TETO.
- C REVESTIMENTO CERÂMICO 20x20 cm, ATE O FORRO DE GESSO.

TEITO

- a FORRO EM PLACAS DE GESSO MODULAR REMOVÍVEL REVESTIDO COM PELÍCULA DE PVC 62,5 x 62,5 cm.
- b FORRO DE GESSO MONOLÍTICO ACARTONADO COM PINTURA LÁTEX ACRÍLICA NA COR BRANCA.
- c PINTURA ACRÍLICA SOBRE LAJE

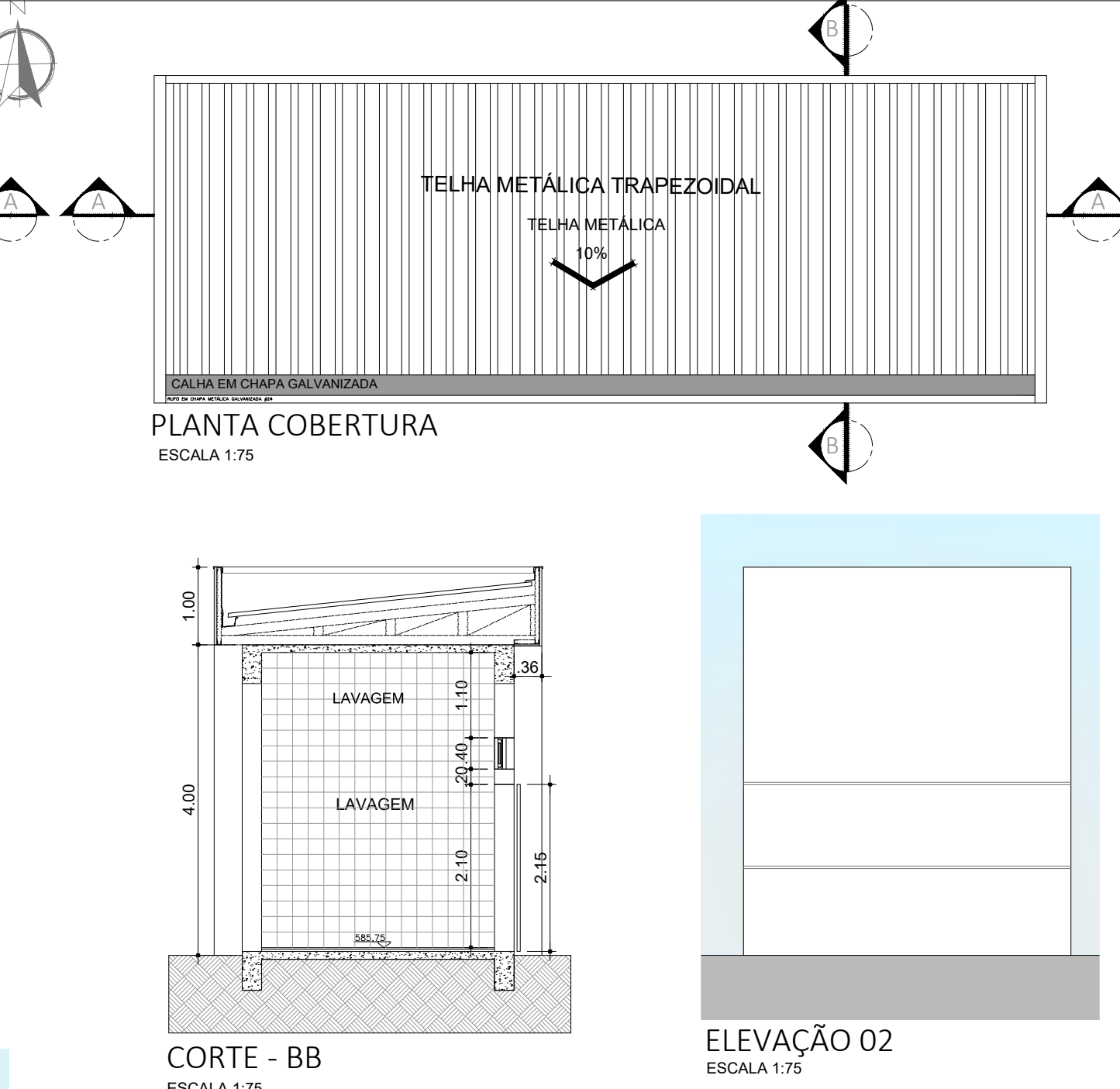
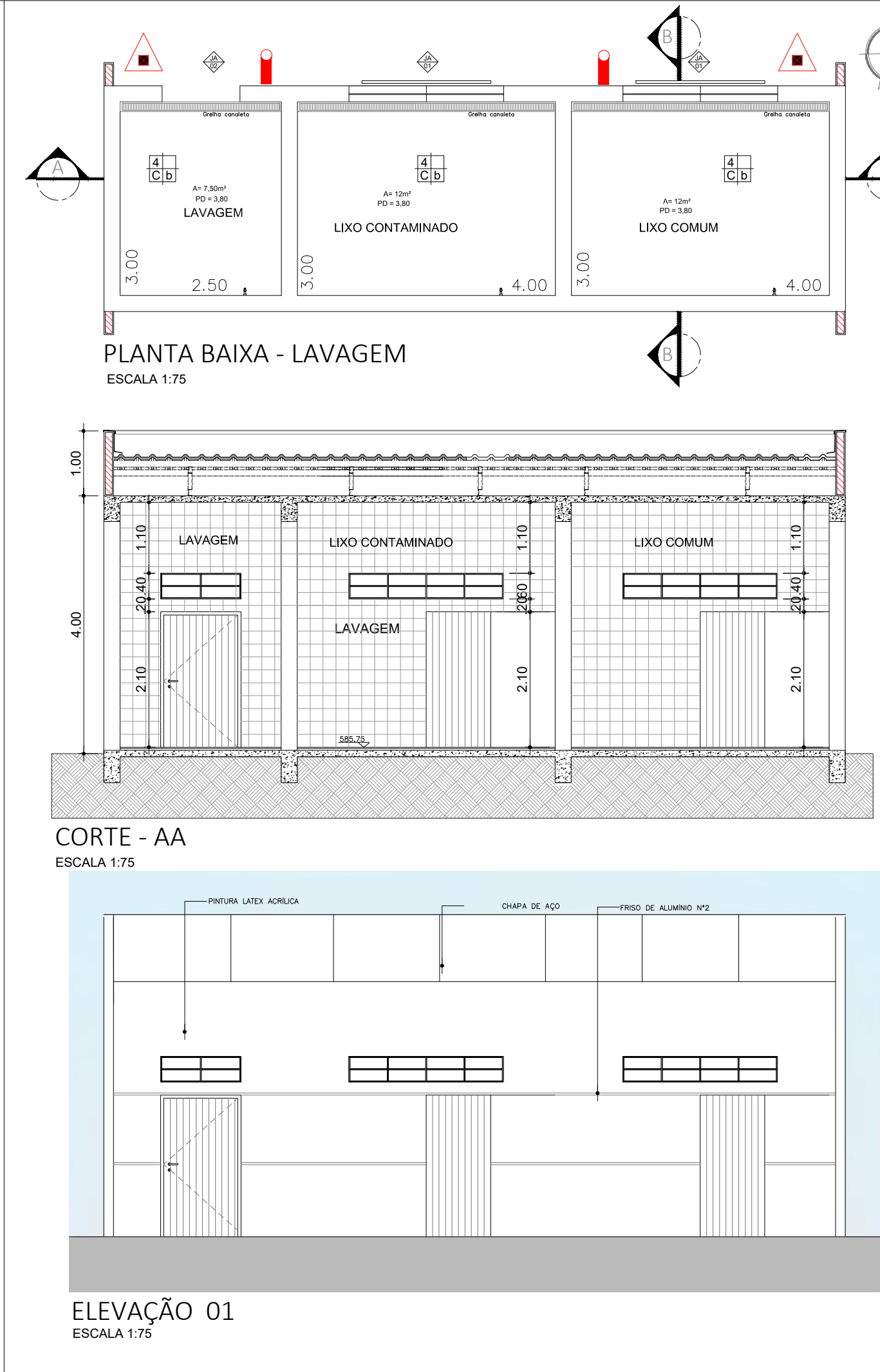
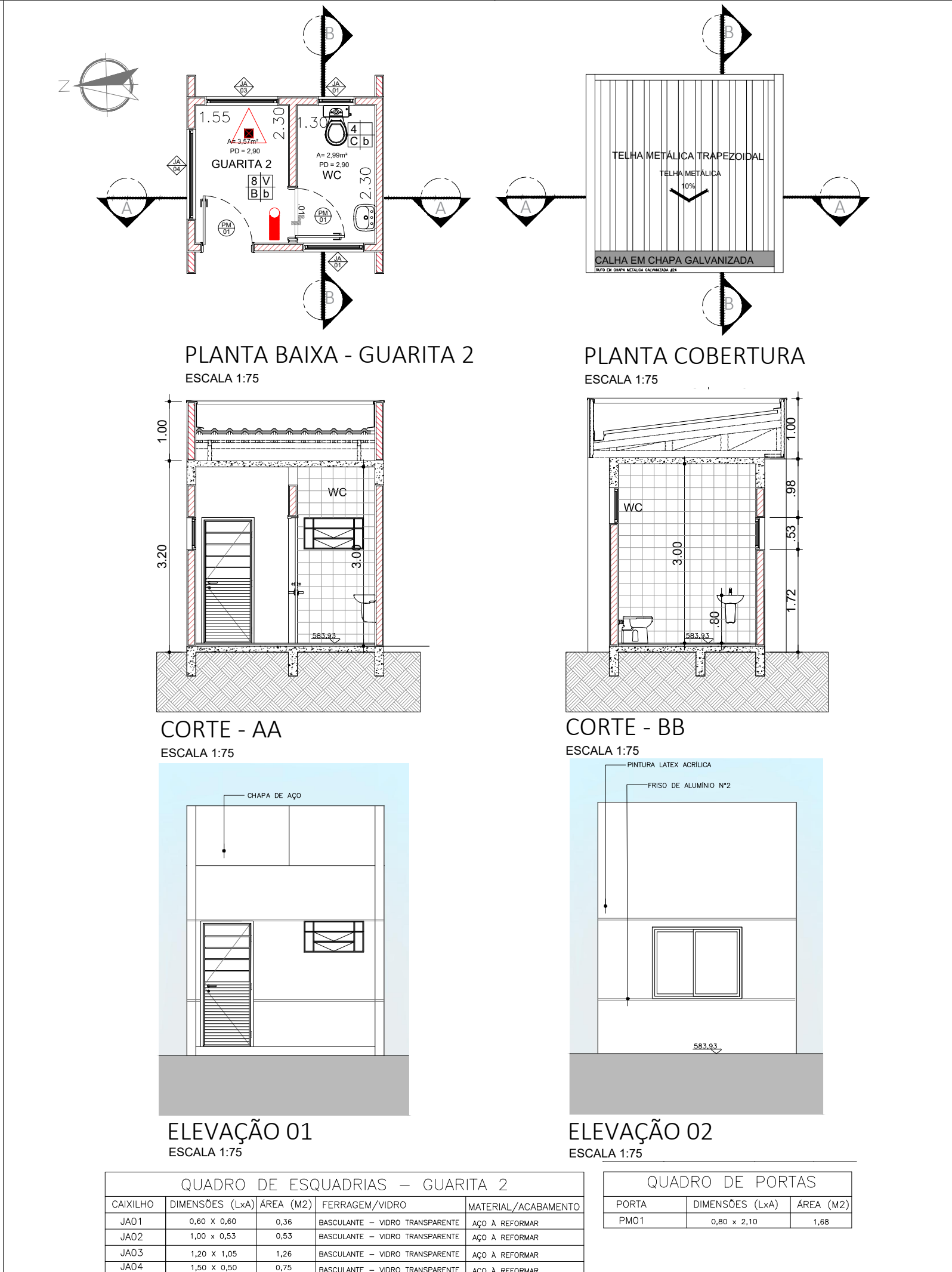
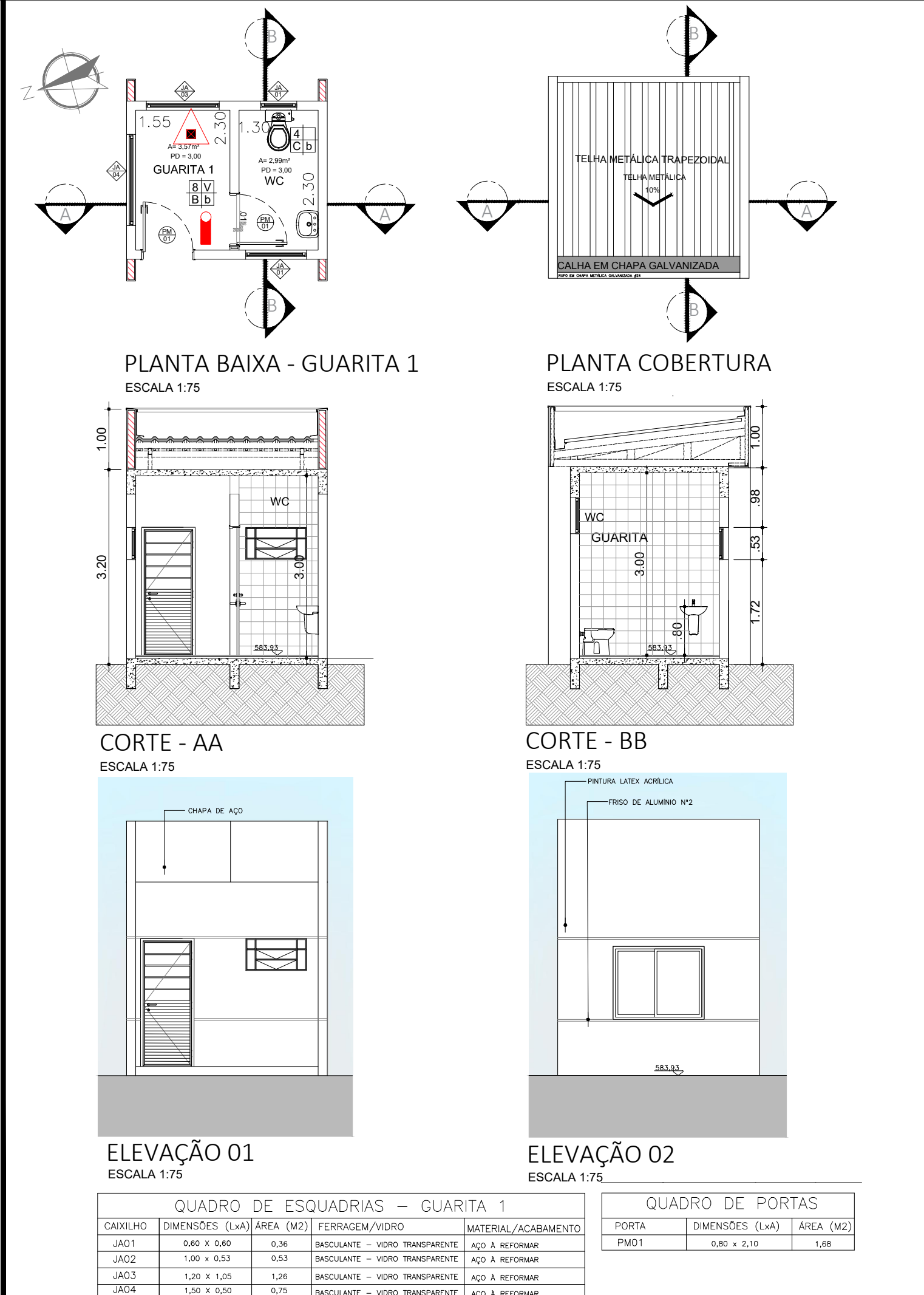

- NOTAS**
1. CONFERIR MEDIDAS NO LOCAL
 - 2.
 - 3.
 - 4.
 - 5.
 - 6.

NOTA-VER LEGENDA NO DESENHO HMA-BOM-001

REV.	DESCRIÇÃO	RESPONSÁVEL	DATA
AS BUILT			
EMISSÃO INICIAL			

PROPOSTA TÉCNICO DE SEGURANÇA CONTRA INCÊNDIO 08/26

arquitetão
ACQUAVITA

Proprietário: SECRETARIA DE SAÚDE DO ESTADO DE SÃO PAULORESPONSÁVEL TÉCNICO: JÚLIO GUILHERME LACERDA RISTORI - CADU - 11/266-6

GOVERNO DO ESTADO
SÃO PAULO

HOSP. ESTADUAL MANOEL DE ABREU
RUA Salvador Filardi, 6-88 - Vila Rocha, Bauru - SP

GRUPO TÉCNICO DE EDIFICAÇÕES

SECRETARIA DE ESTADO DA SAÚDE

PLANTA - COBERTURAS
CORTES - ELEVAÇÕES

25/26

Av. Dr. Enfas Carvalho de Aguiar, nº 188, 3º andar
05048-000 - São Paulo - SP
Tel: (11) 3066 8420 Fax: (11) 3066 8482

Arq. ALECHMAR DIZIOLI FERNANDES
Autorizada por: ENG. CAMILLO CHINGOTTO