

LEGENDA

- TUBULAÇÃO DE VÁCUO
- TUBULAÇÃO DE AR COMPRIMIDO
- TUBULAÇÃO O2
- TUBULAÇÃO N2O
- CONTROLE DE GASES MEDICINAIS - ALARME

PLANTA CHAVE

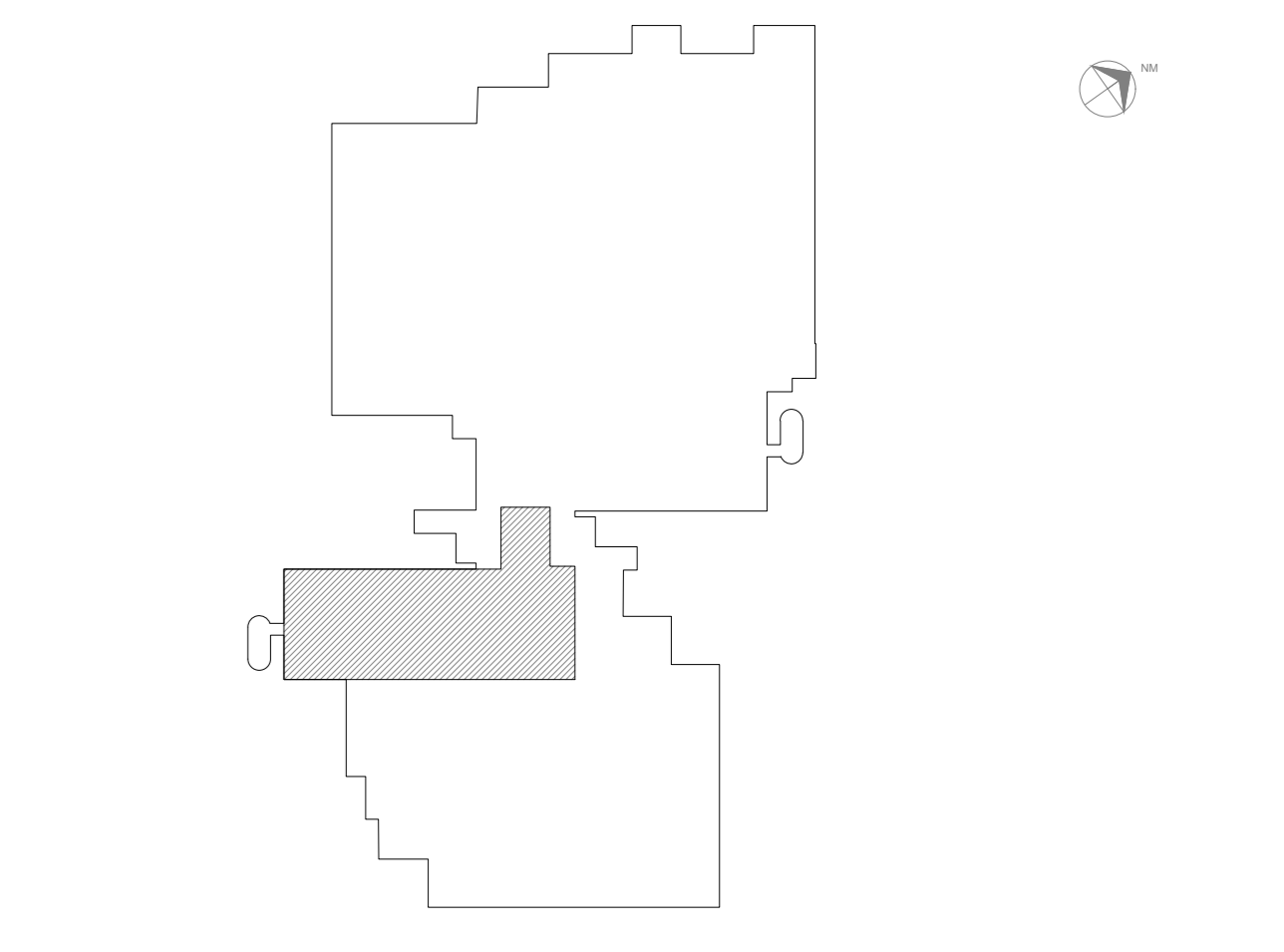

 <p>SWAIZER & GUTIERREZ engenharia</p> <p>CNPJ: 027824 CNP: 27877-1 TEL/FAX: (11) 4796-1420 E-MAIL: engenharia@swg.com.br</p>	<input type="checkbox"/> PROJETO RECEBIDO	<input type="checkbox"/> PROJETO APROVADO
	<input type="checkbox"/> LIBERADO	<input type="checkbox"/> PROJETO APROVADO
	<input type="checkbox"/> LIBERADO COM RESTRIÇÃO	<input type="checkbox"/> PROJETO APROVADO
	<input type="checkbox"/> NÃO LIBERADO	<input type="checkbox"/> PROJETO APROVADO

REV.	DESCRIÇÃO	RESPONSÁVEL	DATA

SÃO PAULO Secretaria de Saúde

GRUPO TÉCNICO DE EDIFICAÇÕES

HOSPITAL GERAL DE VILA NOVA CACHOEIRINHA
 Rua: DR. PAULO CARLOS, 3000 - VILA NOVA CACHOEIRINHA - SÃO PAULO - SP
 CENTRO CIRÚRGICO - 4º PAVIL. ISOMETRICO GERAL.

PROJETO BÁSICO DE GASES MEDICINAIS
 H=044
 H=02/05

Av. Dr. Eriberto Corvelo de Aguiar, nº 188, 3º andar
 São Paulo-SP Cep: 05424-000
 Tel: (11)3066 8420 Fax: (11)3066 8482

PROJETO: PB_GAS_CC_002_R00.DWG
 DATA: 02/2022

NOTAS

1. CONFERIR MEDIDAS NO LOCAL
2. MEDIDAS EM METRO EXCETO ONDE INDICADO
- 3.
- 4.
- 5.
- 6.
- 7.
- 8.
- 9.
- 10.
- 11.