

BANHO UTI  
ESCALA 1/25  
AMPLIAÇÃO 04

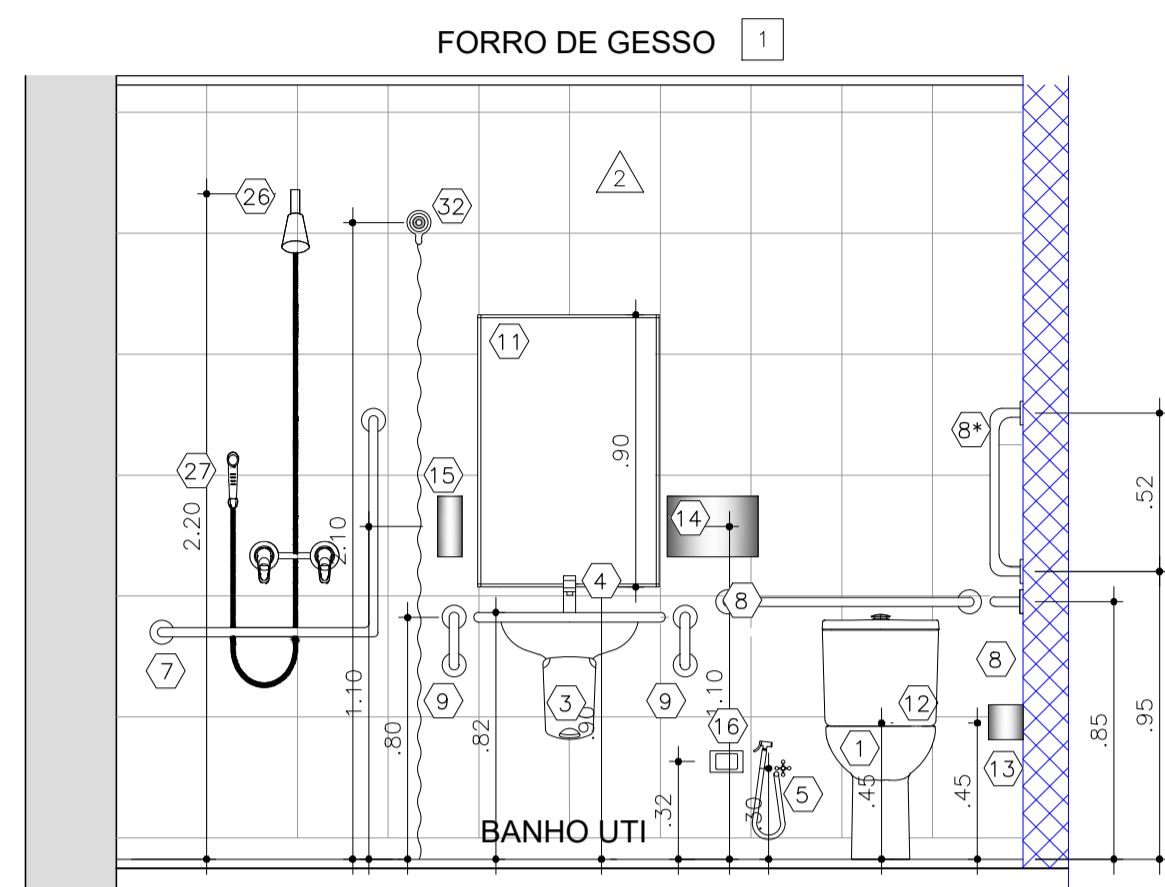

CORTE 06  
ESCALA 1/25  
AMPLIAÇÃO 04

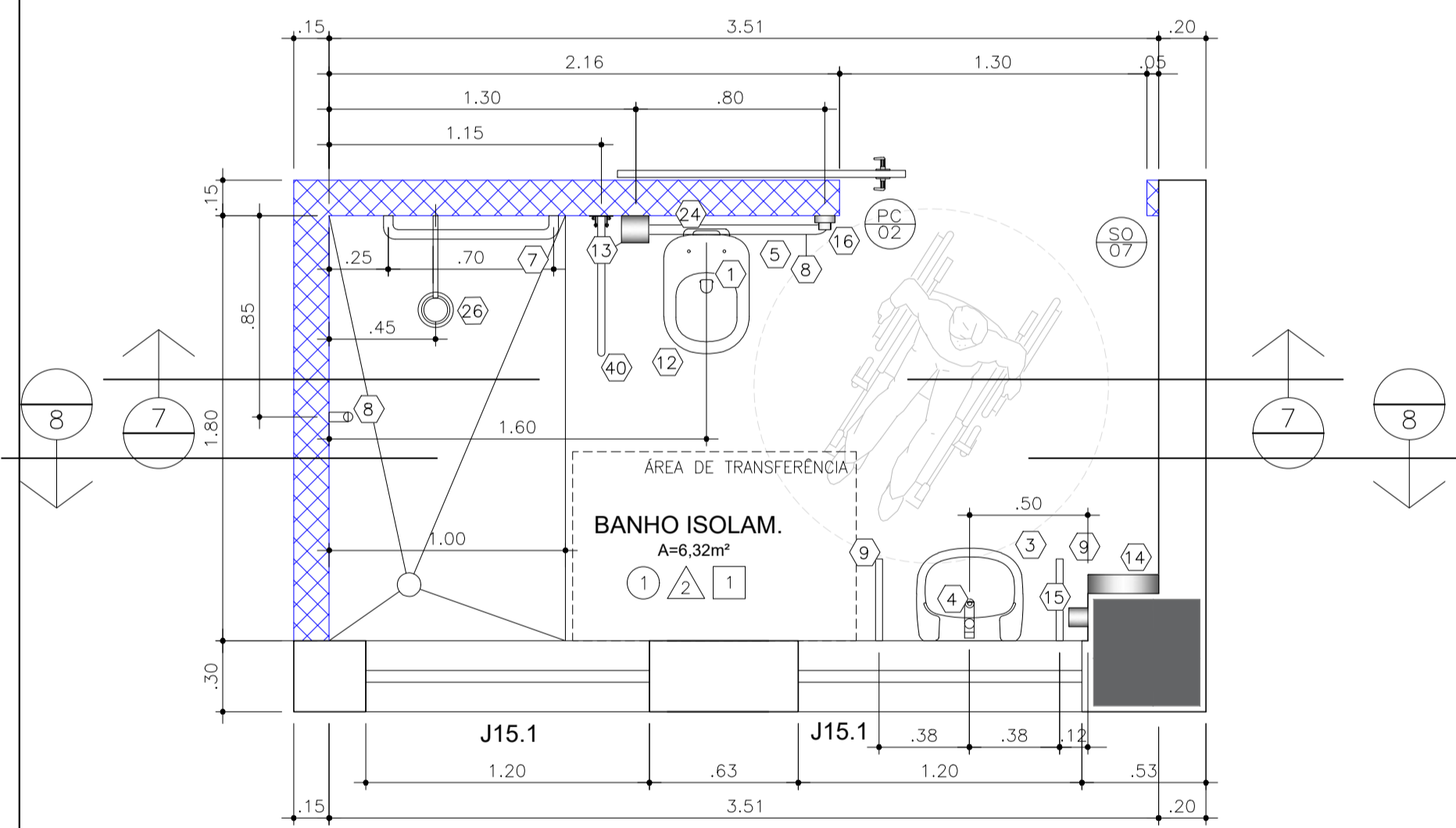

BANHO ISOLAMENTO  
ESCALA 1/25  
AMPLIAÇÃO 05

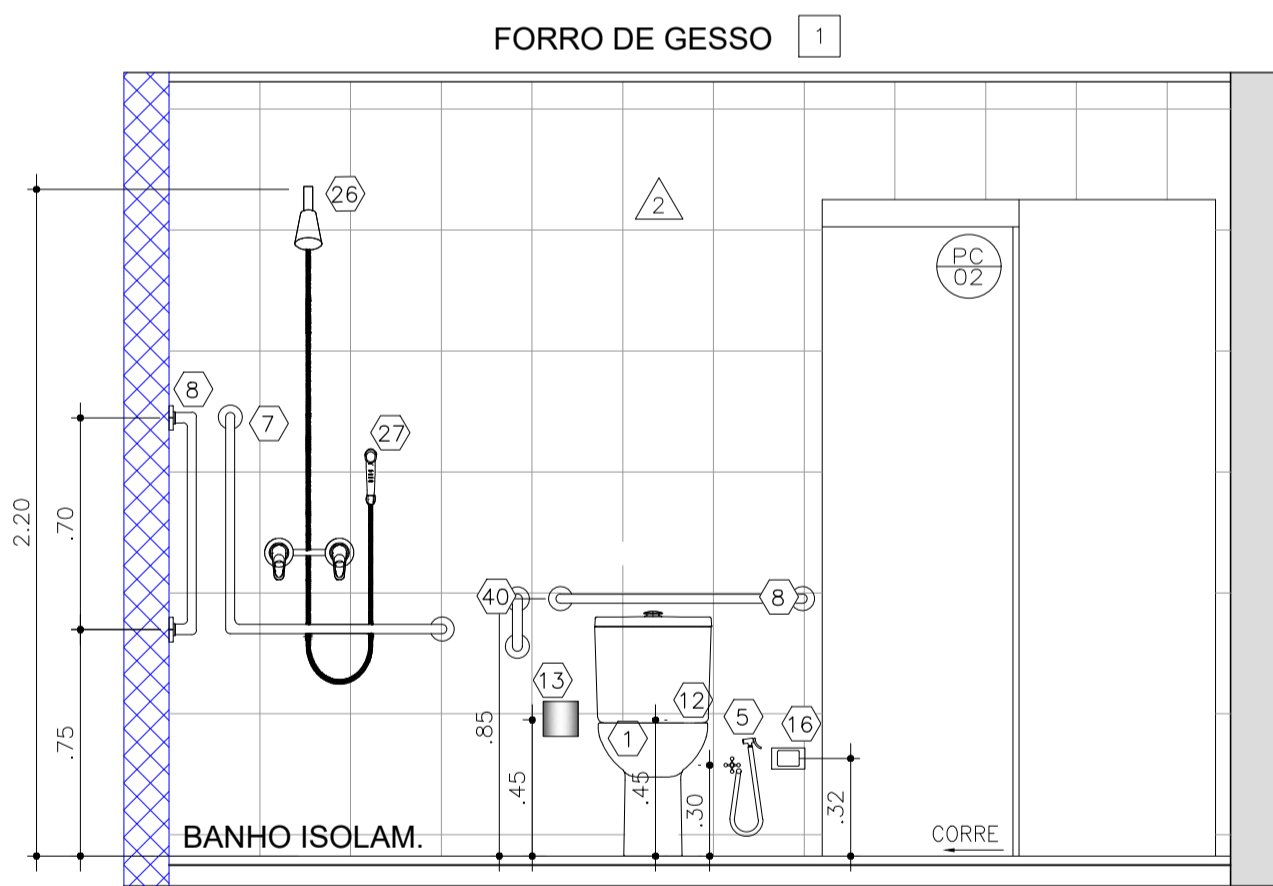

CORTE 07  
ESCALA 1/25  
AMPLIAÇÃO 05

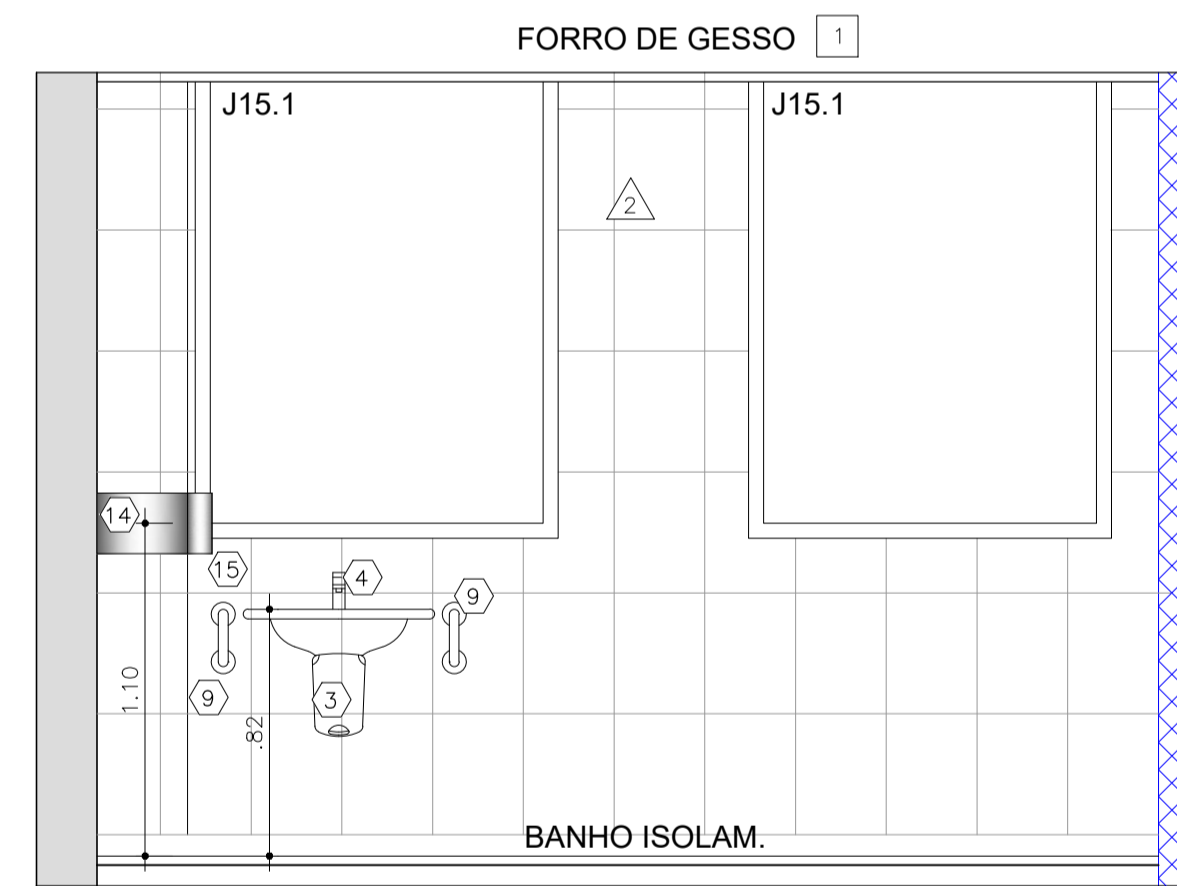

CORTE 08  
ESCALA 1/25  
AMPLIAÇÃO 05

| LEGENDA DE ACABAMENTOS |   |
|------------------------|---|
| ○                      | PISO E RODAPÉ   |
| ①                      | PISO EXISTENTE A SER MANTIDO  |
| ②                      | FORREJATO TÉCNICO 60x60cm, PRODUTO RETIFICADO COM JUNTAS DE ASSENTAMENTO 2mm EPÓXI COM RODAPÉ DO MESMO MATERIAL - REF.: ELIANE OU SIMILAR                       |
| ③                      | MANTA VINÍLICA, ESP. 2mm, COM RODAPÉ BOLEADO TIPO HOSPITALAR. REF.: TARKETT - LINHA ECLIPSE PREMIUM - CINZA CLARO OU SIMILAR                                    |
| ④                      | MANTA VINÍLICA TORO SC DA TARKETT (SALAS CIRÚRGICAS), cor 3093100, OU SIMILAR   |
| △                      | PAREDE  |
| △                      | REVESTIMENTO EXISTENTE A SER MANTIDO  |
| △                      | PINTURA EM TINTA EPÓXI A BASE D'ÁGUA (COR A DEFINIR) - REF.: LINHA HOSPITALAR DA SHERWIN WILLIAMS OU SIMILAR  |
| △                      | REVESTIMENTO CERÂMICO 30x40cm, COR BRANCO, SUPERFÍCIE BRILHANTE, JUNTA DE ASSENTAMENTO 2mm EPÓXI - REF.: ELIANE OU SIMILAR                                      |
| △                      | REVESTIMENTO CERÂMICO 20x20cm, ACABAMENTO BRILHANTE, JUNTA DE ASSENTAMENTO 2mm EPÓXI - REF.: ELIANE OU SIMILAR  |
| □                      | TETO  |
| M                      | EXISTENTE A SER PINTADO   |
| 1                      | FORRO MONOLÍTICO EM GESSO ACARTONADO FIXO ESTRUTURADO, MONTADOS EM PERFIS DE AÇO COM PINTURA EM TINTA ACRÍLICA FOSCA, COR BRANCO. REF.: PLACO-GYPRES OU SIMILAR |
| 2                      | FORRO MODULAR REMOVÍVEL 625x625mm, e=15mm, BRANCO PURO, ACABAMENTO LATERAL EM FORRO MONOLÍTICO DE CHAPA DE GESSO ACARTONADO COM PINTURA ACETINADA COR BRANCO    |

| LEGENDA DE PAREDES |   |
|--------------------|---|
| ---                | PAREDE EXISTENTE  |
| ---                | PAREDE EM DRYWALL (ST) A CONSTRUIR  |
| ---                | PAREDE EM DRYWALL (RU) A CONSTRUIR  |
| LEGENDA            |   |
| ---                | EQUIPAMENTOS  |
| ---                | MOBILIÁRIO  |
| ---                | RÉGUA DE GASES  |
| ---                | - PONTO DE VÁCUO (VAC)  |
| ---                | - PONTO DE AR COMPRIMIDO (AC)   |
| ---                | - PONTO DE OXIGÊNIO (O2)  |
| ---                | BATE-MACAS E CANTONEIRAS EM PVC DE ALTA RESISTÊNCIA COM SISTEMA DE AMORTECIMENTO NA COR VERDE OLIVA h=131mm |

| BANCADAS |  |
|----------|--|
| ---      | BANCADA EM GRANITO CINZA ANDORINHA, H=90cm, BORDAS ARREDONDADAS E FRONTAL DE 7cm |
| ---      | BANCADA EM GRANITO CINZA ANDORINHA, H=110cm, BORDAS ARREDONDADAS                 |
| ---      | BANCADA EM CHAPA DE AÇO INOX, H=90cm BORDAS ARREDONDADAS E FRONTAL DE 7cm        |
| ---      | BANCADA EM MDF 3,5mm, H=80cm, COR A DEFINIR                                      |

NOTAS

1. CONFERIR MEDIDAS NO LOCAL
2. MEDIDAS EM METRO EXCETO ONDE INDICADO
- 3.
- 4.
- 5.
- 6.
- 7.
- 8.
- 9.
- 10.
- 11.

EQUIPAMENTOS SANITÁRIOS

|    |   |
|----|---|
| 1  | BACIA SANITÁRIA COM CAIXA ACOPLADA Cód. P-515, LINHA VOGUE PLUS CONFORTO, COR BRANCO GELO, DA DECA OU SIMILAR (ATENÇÃO PARA A ALTURA DE 45 CM. CONF. NBR 9050)                            |
| 2  | LAVATÓRIO DE CANTO SUSPENSO COM MESA, LINHA IZY, REF. L 101, COR BRANCO GELO, COM SIFÃO ARTICULÁVEL, DA DECA OU SIMILAR   |
| 3  | LAVATÓRIO PEQUENO COM COLUNA SUSPENSA Cód. L-510, LINHA VOGUE PLUS, COR BRANCO GELO, DA DECA OU SIMILAR   |
| 4  | TORNEIRA TIPO ALAVANCA PRESSMATIC BENEFIT, Cód. 00490706, CROMADA, DA DOCOL OU SIMILAR (P.C.R)  |
| 5  | DUCHA MANUAL ACTIVA PRATA Cód. 1984.C.DSC.ACT-CR COM ACABAMENTO CROMADO, DA DECA OU SIMILAR   |
| 6  | CABIDE Cód. DCC.CROMADO, DA DECA OU SIMILAR   |
| 7  | BARRA DE APOIO EM "L" (e=4.0cm/ L=70.0cm) EM AÇO INOXIDÁVEL, "CAMAF" OU "CRISMOE"   |
| 8  | BARRA DE APOIO EM TUBO DE AÇO INOXIDÁVEL, 80cm, "CAMAF" OU "CRISMOE"  |
| 9  | BARRA DE APOIO PARA LAVATÓRIO ( e=4.0cm) HORIZONTAL, EM "U", DE AÇO INOXIDÁVEL, "CAMAF" OU "CRISMOE"  |
| 10 | -   |
| 11 | ESPELHO CRISTAL (e=3mm), BORDAS CONVENCIONAIS (VER DIMENSÕES NOS CORTES)  |
| 12 | ASSENTO Cód. AP 510, BRANCO GELO, FIXAÇÃO CROMADA, LINHA VOGUE PLUS, DA DECA SIMILAR  |
| 13 | DISPENSER PARA PAPEL HIGIÊNICO INTERCALADO COR BRANCO - 99.1027, DA COLUMBUS OU SIM   |
| 14 | DISPENSER PARA PAPEL TOALHA COR BRANCO - 99.1014, DA COLUMBUS OU SIMILAR  |
| 15 | DISPENSER PARA REFIL SABONETE LÍQUIDO COR BRANCO - 99.10008, DA COLUMBUS OU SIMILAR   |
| 16 | BOTOEIRA PARA ACIONAR O ALARME SONORO E VISUAL INSTALADO COM h=0,40m DO PISO. PLACA METÁLICA INSTALADA ACIMA DA BOTOEIRA COM OS DIZERES: ACIONE EM CASO DE EMERGÊNCIA                     |
| 17 | ALARME SONORO E VISUAL DO SANITÁRIO (P.C.R)   |
| 18 | CUBA EM AÇO INOX, CS-50, 50x40cm, PROF: 20cm, DA MEKAL OU SIMILAR   |
| 19 | TORNEIRA DE MESA SEM MISTURADOR, COM ACIONAMENTO MANUAL, POR PRESSÃO (FECHAMENTO AUTOMÁTICO), ACABAMENTO CROMADO, LINHA DUNA, DA DECA OU SIMILAR  |
| 20 | BACIA SIFONADA COM CAIXA ACOPLADA DE LOUÇA 6 LITROS, COR BRANCO GELO, DA DECA OU SIMILAR  |
| 21 | LAVATÓRIO SUSPENSO SEM COLUNA, LINHA STANDART, COR BRANCO GELO, DA DECA OU SIMILAR  |
| 22 | TORNEIRA PARA TANQUE DA DECA OU SIMILAR   |
| 23 | TANQUE MÉDIO Cód. TQ.02, COR BRANCO, DA DECA OU SIMILAR   |
| 24 | -   |
| 25 | DIVISÓRIA/BOX NEDCOM ACOPLAR COR PRATTAN (PAINÉIS E PORTAS) COM PERFIS BRANCOS  |
| 26 | CHUVEIRO COM DESVADOR E DUCHA MANUAL Cód.1975.C LINHA MAX, DA DECA OU SIMILAR   |
| 27 | -   |
| 28 | CUBA DE EMBUTIR L 37, COR BRANCO(17), DA DECA OU SIMILAR  |
| 29 | MICTÓRIO M-711, COR BRANCO, DA DECA OU SIMILAR  |
| 30 | BARRA DE APOIO EM TUBO DE AÇO INOXIDÁVEL, 40cm, "CAMAF" OU "CRISMOE"  |
| 31 | BARRA DE APOIO EM TUBO DE AÇO INOXIDÁVEL, 70cm, "CAMAF" OU "CRISMOE"  |
| 32 | CORTINAS EM VINIL BRANCO COM VISOR CRISTAL E ARGOLAS EM AÇO INOX E ILHOSES  |
| 33 | TORNEIRA DE MESA MONOCOMANDO, SISTEMA ALAVANCA COM BICA FLEXÍVEL, Cód. 00611906, DOCOL OU SIMILAR   |
| 34 | TORNEIRA DE MESA, SISTEMA ALAVANCA, COM BICA ALTA E MÓVEL, DOCOL OU SIMILAR   |
| 35 | CUBA EM AÇO INOX, CS-50, 50x40cm, PROF: 40cm, DA MEKAL OU SIMILAR   |
| 36 | LAVATÓRIO PARA ESCOVAÇÃO EM AÇO INOX, 100x50x50cm, COM 2 TORNEIRAS AUTOMÁTICAS ACIONADAS POR SENSOR OU PEDAL. Cód. 100-2 REF. SICAINOX OU SIMILAR   |
| 37 | GABINETE CONFECCIONADO EM AÇO INOX 304, CONJUNTO DE PISTOLAS EM ALUMÍNIO PRESSURIZADA PARA LIMPEZA DE ÁGUA (QUENTE E FRIA), AR COMPRIMIDO E DETERGENTE ENZIMÁTICO, BRASMEDICAL OU SIMILAR |
| 38 | EXPURGO REDONDO (60x50cm), DE BANCADA, EM AÇO INOX, PARA INSTALAÇÃO DE VALVULA DE DESCARGA, MODELO BS, PALMETAL OU SIMILAR  |

**SWAZER & GUTIERREZ**  
 Engenharia e Arquitetura  
 CREA 0576938  
 CAUJ 27817-3  
 TEL/FAX: (11) 4796-1420  
 E-MAIL: engenheiro.sg@uol.com.br

ANÁLISE DE PROJETO

LIBERADO

LIBERADO COM RESTRIÇÃO

NÃO LIBERADO

PROJETO R

PROJETO A

RESPONSÁVEL TÉCNICO

| REV. | DESCRIÇÃO | RESPONSÁVEL | DATA |
|------|-----------|-------------|------|
|      |           |             |      |

**SÃO PAULO** | Secretaria de Saúde

**GRUPO TÉCNICO DE EDIFICAÇÕES**

Av. Dr. Enos Corvo de Aguiar, nº188, 3º andar  
 São Paulo-SP - Cnpj 09403-000  
 Tel. (11)3066 8420 Fax (11)3066 8482

UNIDADE HOSPITAL GERAL DE VILA NOVA CACHOEIRINHA

AV. DEP. EMÍLIO CARLOS, 3000 - VILA NOVA CACHOEIRINHA - SÃO PAULO - SP

REFERÊNCIA: UTI ADULTO - 3º PAVTO. AMPLIAÇÕES

PROJETO BÁSICO DE ARQUITETURA

ÁREA H-044

ESCALA 1:25

DATA JAN/2022

PROJETO: HGVC\_ARQ\_PB\_UTI\_R00.DWG