

Hospital Guilherme Álvaro - PÓRТИCO  
ELEVACÃO INTERNA  
Escala 1:100

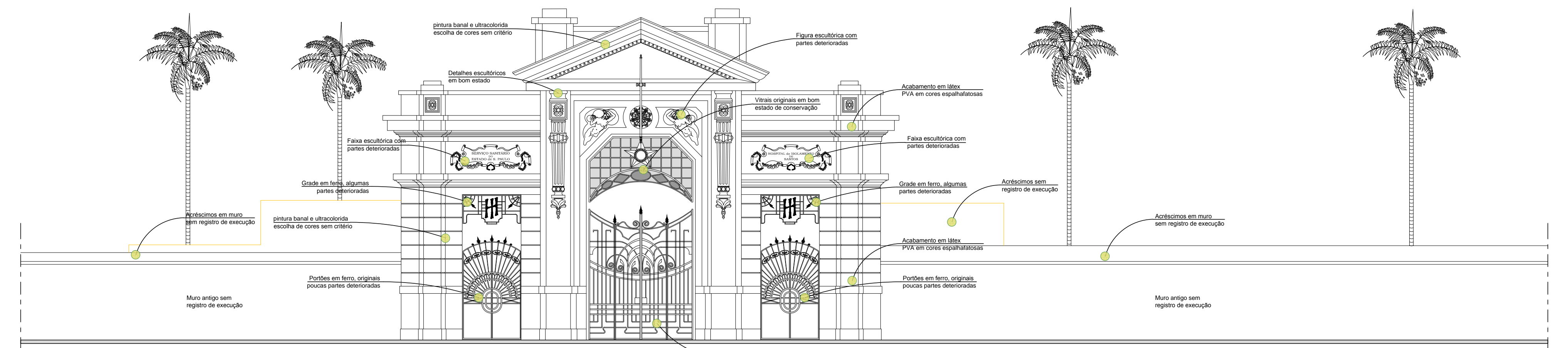

Hospital Guilherme Álvaro - PÓRТИCO  
ELEVACÃO FRONTAL - SITUAÇÃO ATUAL - PATOLOGIAS  
Escala 1:100

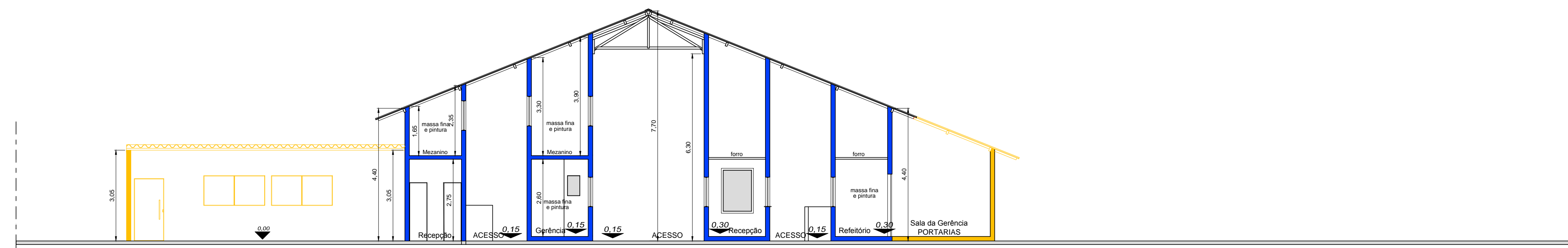

Hospital Guilherme Álvaro - PÓRТИCO  
CORTE C  
Escala 1:100

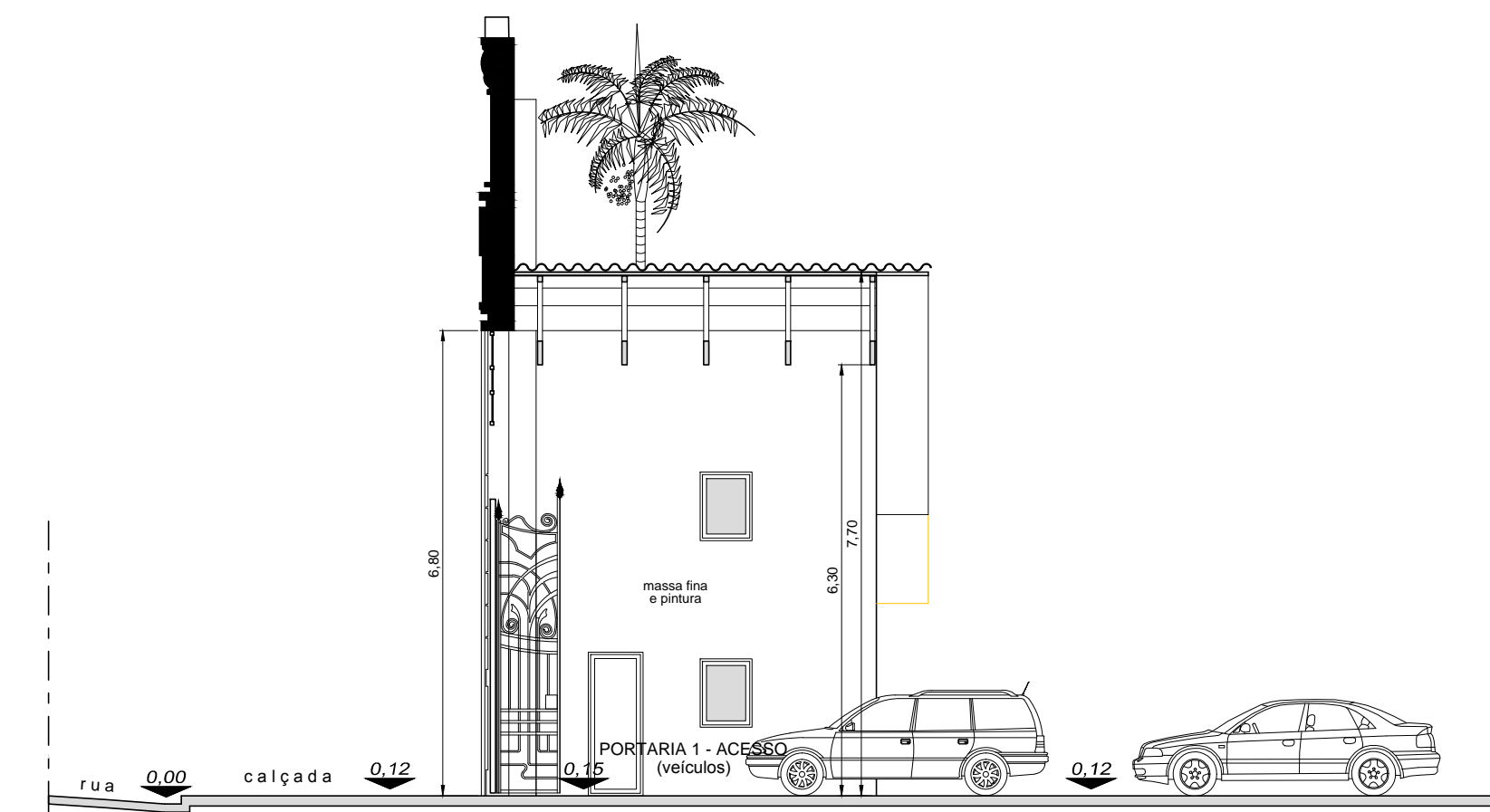

Hospital Guilherme Álvaro - PÓRТИCO  
CORTE B  
Escala 1:100



Hospital Guilherme Álvaro - PÓRТИCO  
PLANTA da COBERTURA  
Escala 1:100

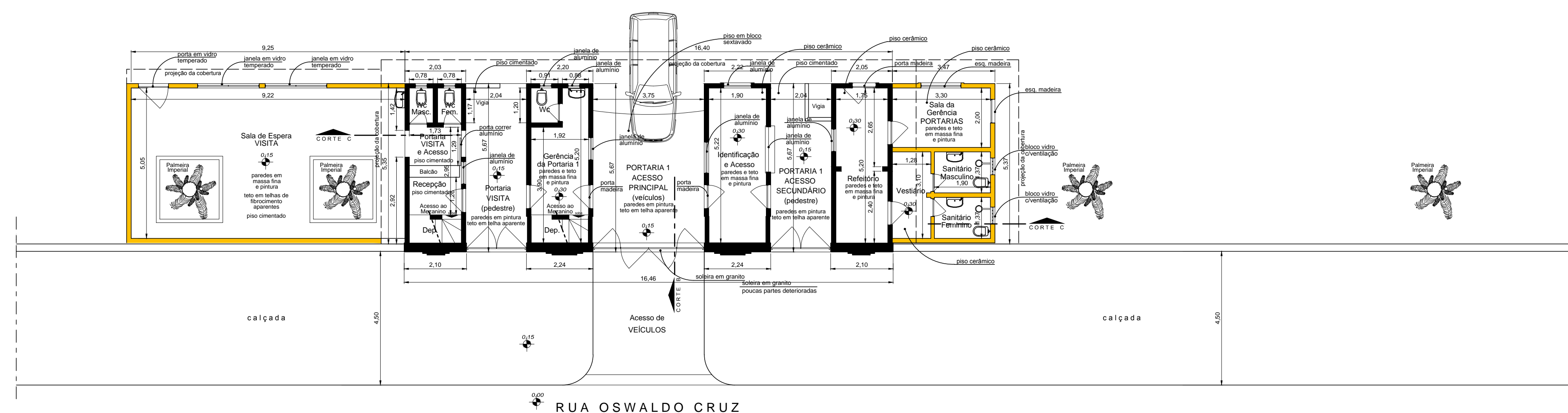

Hospital Guilherme Álvaro - PÓRТИCO  
PLANTA - SITUAÇÃO ATUAL  
Escala 1:100

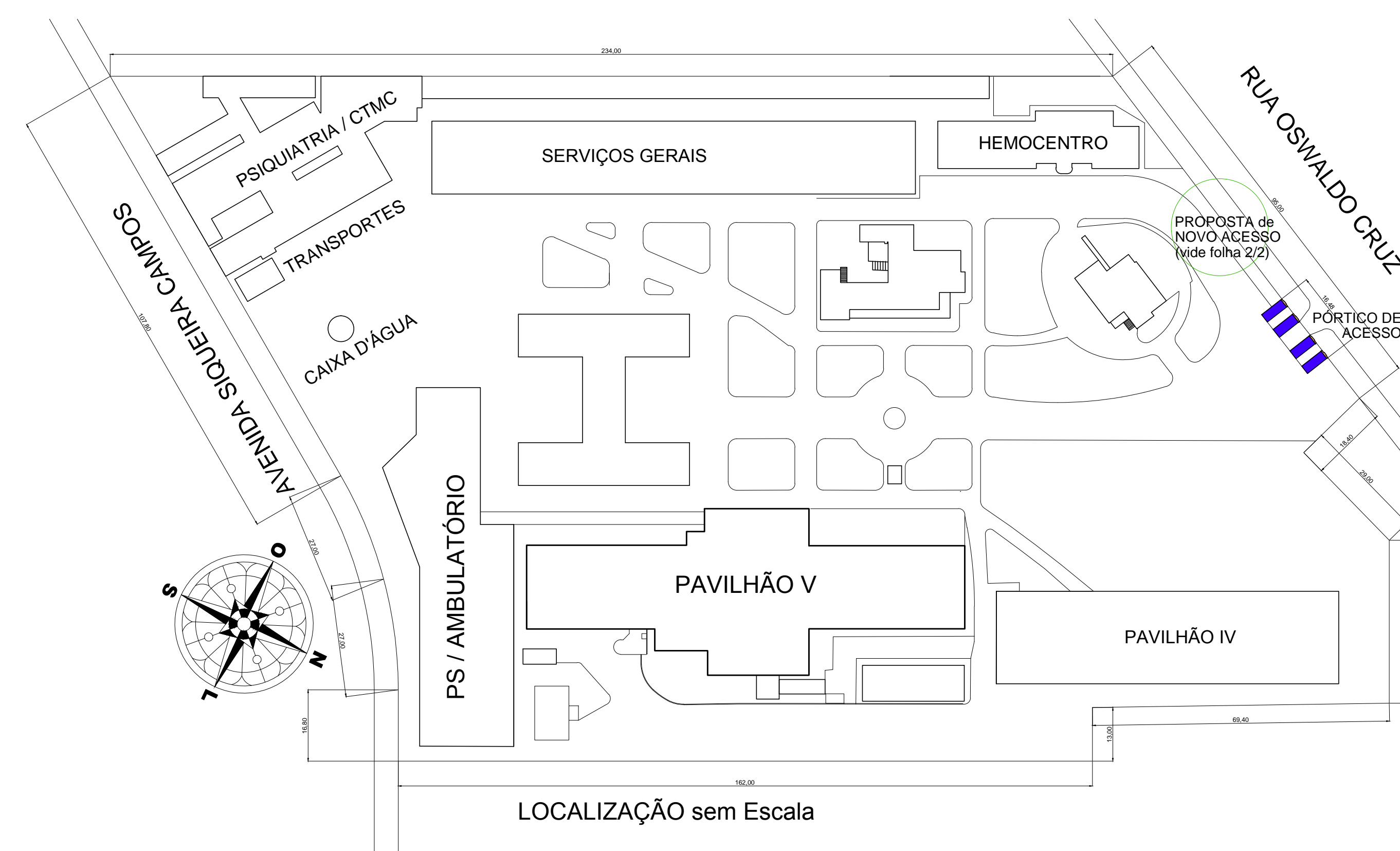

LOCALIZAÇÃO sem Escala

LEGENDA

- PÓRТИCO EXISTENTE
- À LEGALIZAR
- DEMOLIR
- CONSTRUIR

<b>PROJETO ARQUITETÔNICO</b>		folha 1/2
PLANTAS, CORTES E ELEVACÕES		ESCALA 1:100
PROJETO de RESTAURAÇÃO do PÓRТИCO do HOSPITAL GUILHERME ÁLVARO com PROPOSTA de NOVO ACESSO para VEÍCULOS empreendido pela SECRETARIA de SAÚDE do Est. de São Paulo, R. Oswaldo Cruz 197, Santos-SP		
Situação s/Escala	Áreas	
	DO TERRENO	37.305,00 m <sup>2</sup>
	DO PÓRТИCO DE ACESSO (existente)	164,05 m <sup>2</sup>
	PÓRТИCO A DEMOLIR	71,07 m <sup>2</sup>
	PÓRТИCO REMANESCENTE À LEGALIZAR	92,96 m <sup>2</sup>
	NOVO ACESSO PARA VEÍCULOS - A CONSTRUIR	9,48 m <sup>2</sup>
Proprietário: Hospital GUILHERME ÁLVARO Responsável: Ricardo Leite Hayashi Rua Oswaldo Cruz 197, Boqueirão	Autor do Projeto: HAMILTON LUZ COSTA JR. Anquara: CAU 4.9907-2 Av. Washington Luiz 525201, Santos	
	Resp. Técnico: Ricardo Soares Gomes da Oliveira Filho Eng. Civil - CREA 090035006 R. Carvalho de Mendonça 18934	