

ELEVAÇÃO FRONTAL

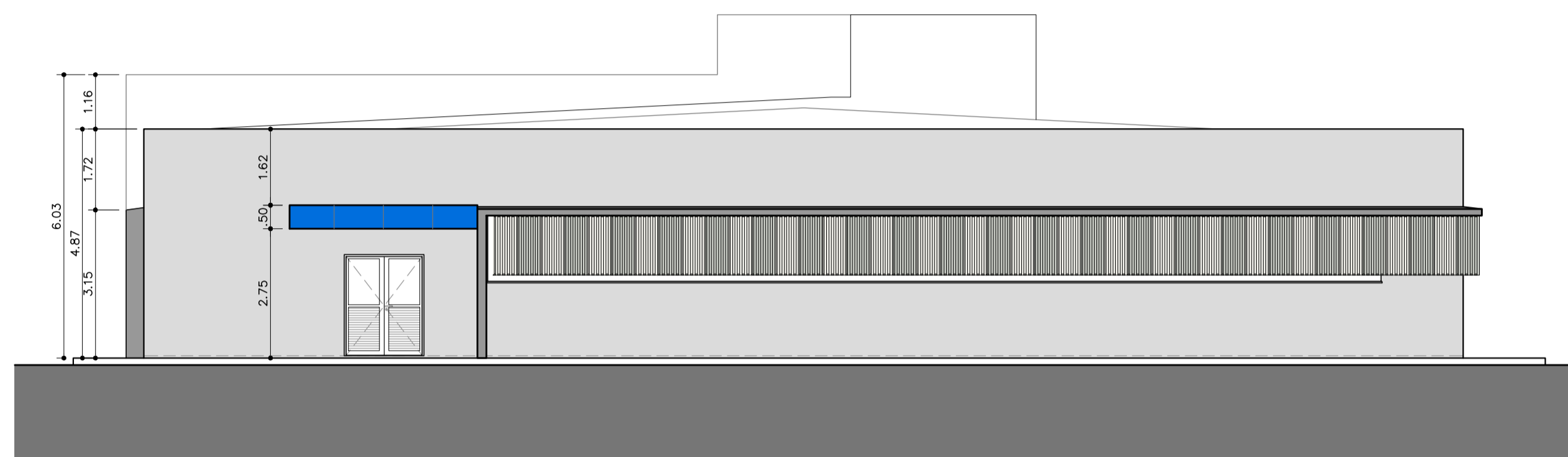

ELEVAÇÃO LATERAL

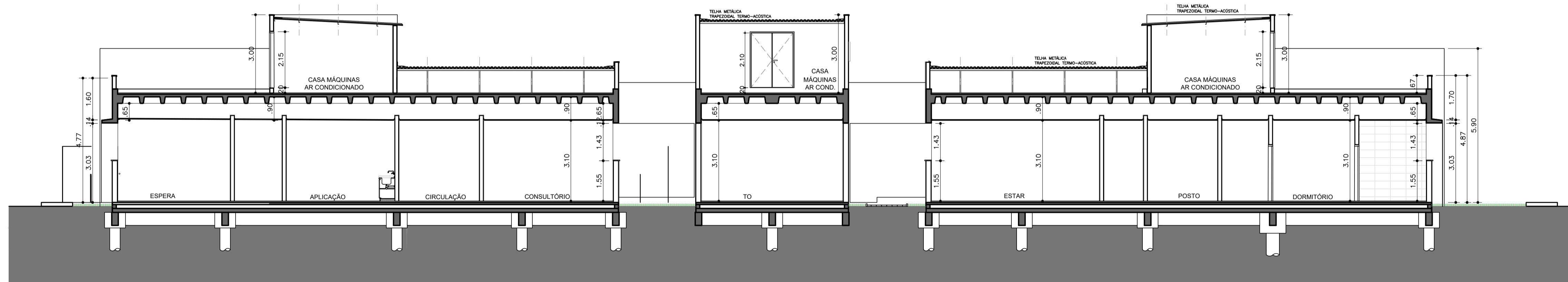

CORTE LONGITUDINAL

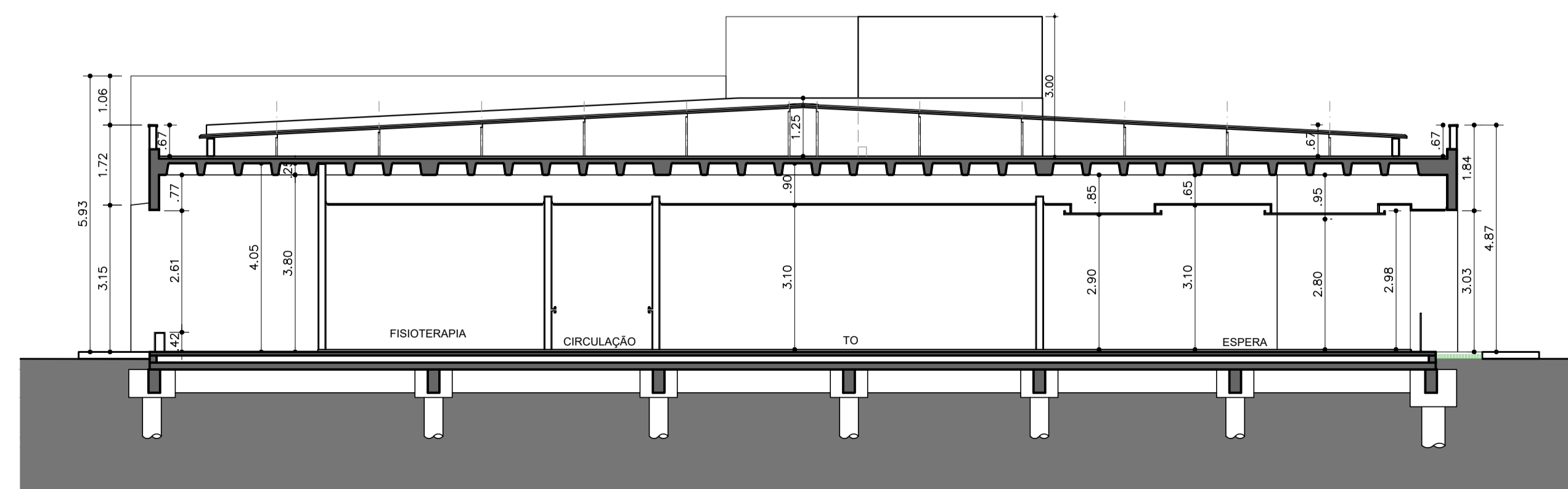

CORTE TRANSVERSAL

NOTAS

1. CONFERIR MEDIDAS NO LOCAL
2. MEDIDAS EM METRO, EXCETO ONDE INDICADO
- 3.
- 4.
- 5.
- 6.
- 7.
- 8.
- 9.
- 10.
- 11.

OBS: INSERIR LOGOTIPO / DADOS DA CONTRATADA

ANÁLISE DE PROJETO:	PROJETO RECEBIDO EM
<input type="checkbox"/> LIBERADO	PROJETO APROVADO EM
<input type="checkbox"/> LIBERADO COM RESTRIÇÃO	
<input type="checkbox"/> NÃO LIBERADO	
	RESPONSÁVEL TÉCNICO

REV.	DESCRIÇÃO	RESPONSÁVEL	DATA

SÃO PAULO GOVERNO DO ESTADO
Secretaria de Saúde

GRUPO TÉCNICO DE EDIFICAÇÕES

Av. Dr. Enéas Carvalho de Aguiar, nº 188, 3º andar
 São Paulo-SP Cep 05403-000
 Tel. (11)3066 8420 Fax (11)3066 8482

DIRETOR DE PLANEJAMENTO E PROJETO:
Eng. YUKIO KITAMURA
 ARQUITETO RESPONSÁVEL:
Arq. CÂMLIO CHINGOTTE

TÍTULO: HOSPITAL ESTADUAL DE FRANCA

LOCAL: AVENIDA SÃO VICENTE, S/Nº - FRANCA - SP

REFERÊNCIA: BLOCO 03

CORTES / ELEVAÇÕES

PROJETO BÁSICO DE ARQUITETURA

02660 001 00100

DATA: 15/17

ÁREA: 1:100

FECHA: MAI/2022

COLABORADOR: