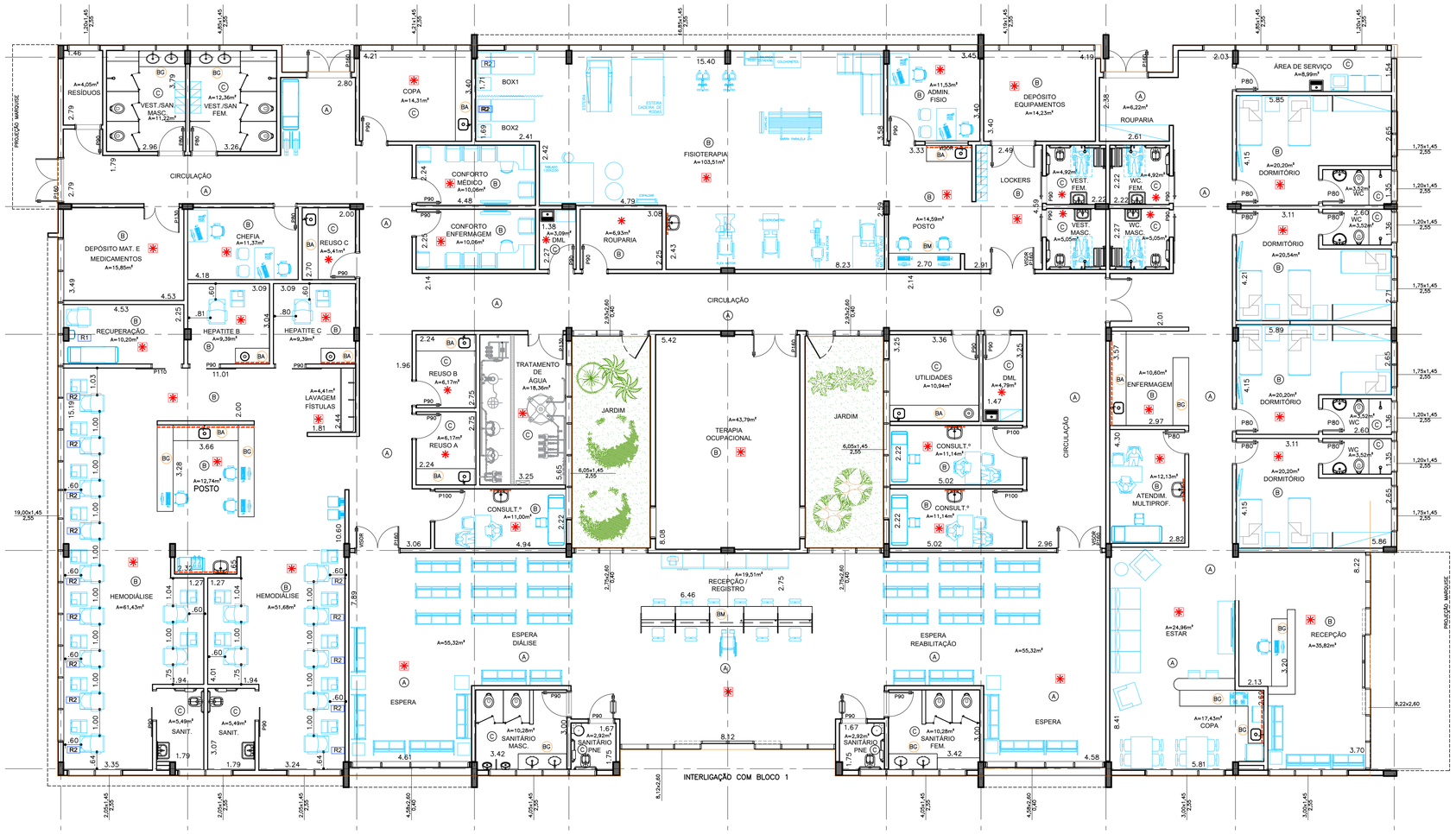

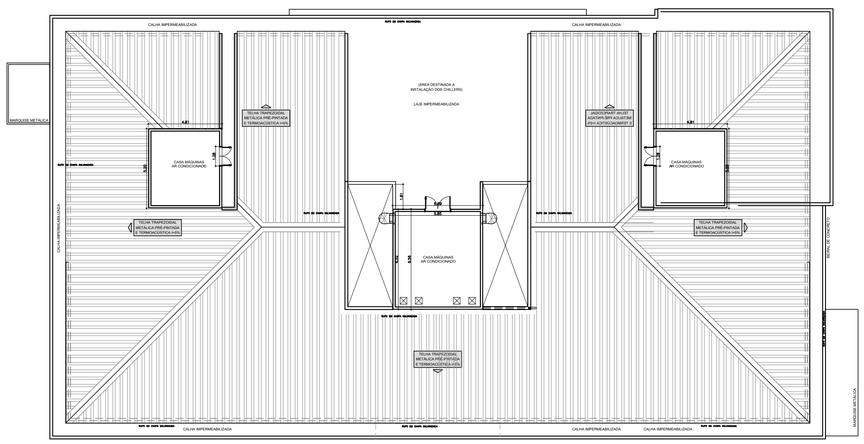

PLANTA DE COBERTURA
ESCALA 1:200

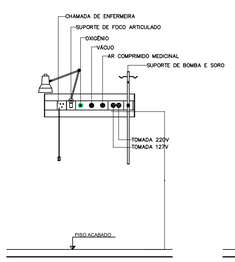

RÉGUA DE GASES E TOMADAS – R1
ESCALA 1:25

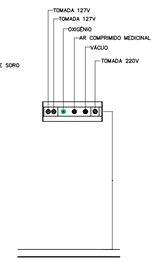

RÉGUA DE GASES E TOMADAS – R2
ESCALA 1:25

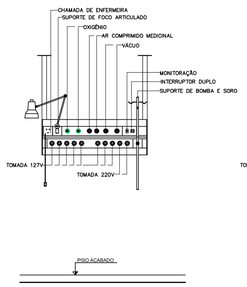

RÉGUA DE GASES E TOMADAS – R3
ESCALA 1:25

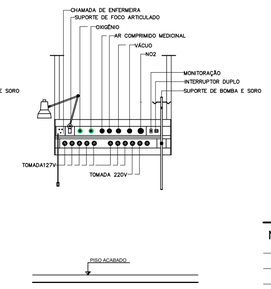

RÉGUA DE GASES E TOMADAS – R4
ESCALA 1:25

LEGENDA/ ABREVIAÇÕES

- AMBIENTE ATENDIDO COM VENTILAÇÃO/OU EXAUSTÃO MECÂNICA
- AMBIENTE CLIMATIZADO
- BA — BANCADA DE AÇO INOX
- BL — BANCADA DE MADEIRA REVESTIDA COM FÓRMICA
- BG — BANCADA DE GRANITO
- BATE-MACA TIPO CORRIMÃO VINÍLICO
- BATE-MACA VINÍLICO
- FÓRMICA SOBRE BANCADA OU LAVATÓRIO

LEGENDA PORTAS/VISORES:

NOME	DESCRIÇÃO
P80	VÃO LIVRE = 80cm
P90	VÃO LIVRE = 90cm
P100	VÃO LIVRE = 100m
P110	VÃO LIVRE = 110cm
P130	VÃO LIVRE = 130cm
P140	VÃO LIVRE = 140cm
P160	VÃO LIVRE = 160cm
PCF	PORTA CORTA-FOGO
PR	PORTA COM PROT. RADIOLÓGICA
PB	PORTA BALCÃO
PSC	PORTA PASSA CARRINHOS
PV	PORTA DE VIDRO TEMPERADO
VP	VISOR – VIDRO PLUMBÍFERO

BLOCO 1:	
TÉRREO -	2.747,47m²
1º PAVIMENTO -	2.622,74m²
2º PAVIMENTO -	2.622,74m²
3º PAVIMENTO -	1.220,92m²
4º PAVIMENTO -	1.220,92m²
5º PAVIMENTO -	1.220,92m²
6º PAVIMENTO -	1.220,92m²
COBERTURA -	1.220,92m²
ÁTICO -	274,30m²
CASAS DE MÁQUINAS -	189,67m²
RESERVATÓRIO -	82,09m²
HELIPONTO -	379,28m²
ESCADA SUPERIOR -	48,82m²
TOTAL -	**15.071,71m²**
BLOCO 2:	
TÉRREO -	1.729,10m²
SUPERIOR -	1.716,41m²
COBERTURA -	1.716,41m²
CASA DE MÁQUINAS -	116,60m²
TOTAL -	**5.278,52m²**
BLOCO 3:	
TÉRREO -	1.407,98m²
COBERTURA -	1.407,98m²
TOTAL -	**2.815,96m²**

PERIFÉRICOS:	
PORTARIA -	18,21m²
COBERTURA PORTARIA	118,30m²
SUBESTAÇÃO -	167,50m²
ABRIGO RESÍDUOS -	110,16m²
BICICLETÁRIO -	54,07m²
CENTRAL GASES -	74,58m²
TOTAL -	**542,82m²**
MARQUISES:	
BLOCO 1 -	97,00m²
BLOCO 3 -	34,00m²
TOTAL -	**131,00m²**
PASSARELAS:	
BLOCO 1 / BLOCO 2 -	21,70m²
BLOCO 1 / BLOCO 3-	53,30m²
TOTAL -	**75,00m²**
TOTAL GERAL - 23.915,01m²	

TABELA DE ACABAMENTOS

ACAB.	PISO	RODAPÉ	PAREDE	TETO
A	VINÍLICO EM MANTA	VINÍLICO	PAREDE PINTURA ACRÍLICA HOSPITALAR	FORRO REMOVÍVEL DE GESSO ACARTONADO REVESTIDO C/ PELÍCULA DE PVC
B	VINÍLICO EM MANTA	VINÍLICO	PAREDE PINTURA ACRÍLICA HOSPITALAR	FORRO DE GESSO FIXO COM PINTURA LÁTEX PVA
C	PORCELANATO 60x60cm		AZULEJO 30x60cm ATÉ O FORRO	FORRO DE GESSO FIXO COM PINTURA LÁTEX PVA
D	VINÍLICO EM MANTA	VINÍLICO	PAREDE MASSA BARITADA + PINT. ACR. HOSP.	FORRO DE GESSO FIXO COM PINTURA LÁTEX PVA
E	VINÍLICO EM MANTA	VINÍLICO	PAREDE PINTURA EPÓXI	FORRO DE GESSO FIXO COM PINTURA LÁTEX PVA
F	VINÍLICO EM MANTA CONDUTIVA	VINÍLICO EM MANTA CONDUTIVA	PAREDE REVESTIDA EM FÓRMICA	FORRO DE GESSO FIXO COM PINTURA LÁTEX PVA
G	GRANITO 60x60cm	GRANITO 60x60cm	PAREDE PINTURA ACRÍLICA HOSPITALAR	FORRO DE GESSO FIXO COM PINTURA LÁTEX PVA
H	PORCELANATO 60x60cm ANTIDERRPANTE	PORCELANATO 60x60cm ANTIDERRPANTE	PAREDE PINTURA ACRÍLICA HOSPITALAR	FORRO DE GESSO FIXO COM PINTURA LÁTEX PVA
I	CERÂMICO EXTRUDADO ALTA RESISTÊNCIA		AZULEJO 30x60cm ATÉ O FORRO	FORRO DE GESSO FIXO COM PINTURA LÁTEX PVA
J	CIMENTADO DESEMPENADO	CIMENTADO DESEMPENADO	PAREDE PINTURA ACRÍLICA	PINTURA ACÍLICA SOB LAJE

NOTAS

1. CONFERIR MEDIDAS NO LOCAL
2. MEDIDAS EM METRO, EXCETO ONDE INDICADO
3.
4.
5.
6.
7.
8.
9.
10.
11.

OBS:
INSERIR LOGOTIPO / DADOS DA CONTRATADA

ANALISE DE PROJETO:
☐ LIBERADO
☐ LIBERADO COM RESTRIÇÃO
☐ NÃO LIBERADO

PROJETO RECEBIDO EM ___/___/___
PROJETO APROVADO EM ___/___/___

RESPONSÁVEL TÉCNICO

REV.	DESCRIÇÃO	RESPONSÁVEL	DATA

SÃO PAULO GOVERNO DO ESTADO | Secretaria de Saúde

GRUPO TÉCNICO DE EDIFICAÇÕES

Av. Dr. Enéas Carvalho de Aguiar, nº.188, 3ºandar
São Paulo-SP Cep 05403-000
Tel. (11)3066 8420 Fax (11)3066 8482

UNIDADE: HOSPITAL REGIONAL CIRCUITO DA FÉ VALE E VALE HISTÓRICO
LOCAL: RODOVIA DEPUTADO NESRALLA RUBENS, S/N – CRUZEIRO – SP
REFERÊNCIA: BLOCO 03
PLANTA PAVIMENTO TÉRREO / COBERTURA

PROJETO BÁSICO DE ARQUITETURA

CÓDIGO DO EDIFÍCIO:
FOLHA: 15/17
ESCALA: VER ACIMA
ESCALA: 1:100
DATA: OUT/2021
ARQUIVO:

DIRETOR DO G.T.E.: Eng. YUKIO KITAMURA
AUTORES DO PROJETO: Arq. CAMILO CHINGOTTE
COLABORADOR: