

DETALHE A
FIC: IH 91

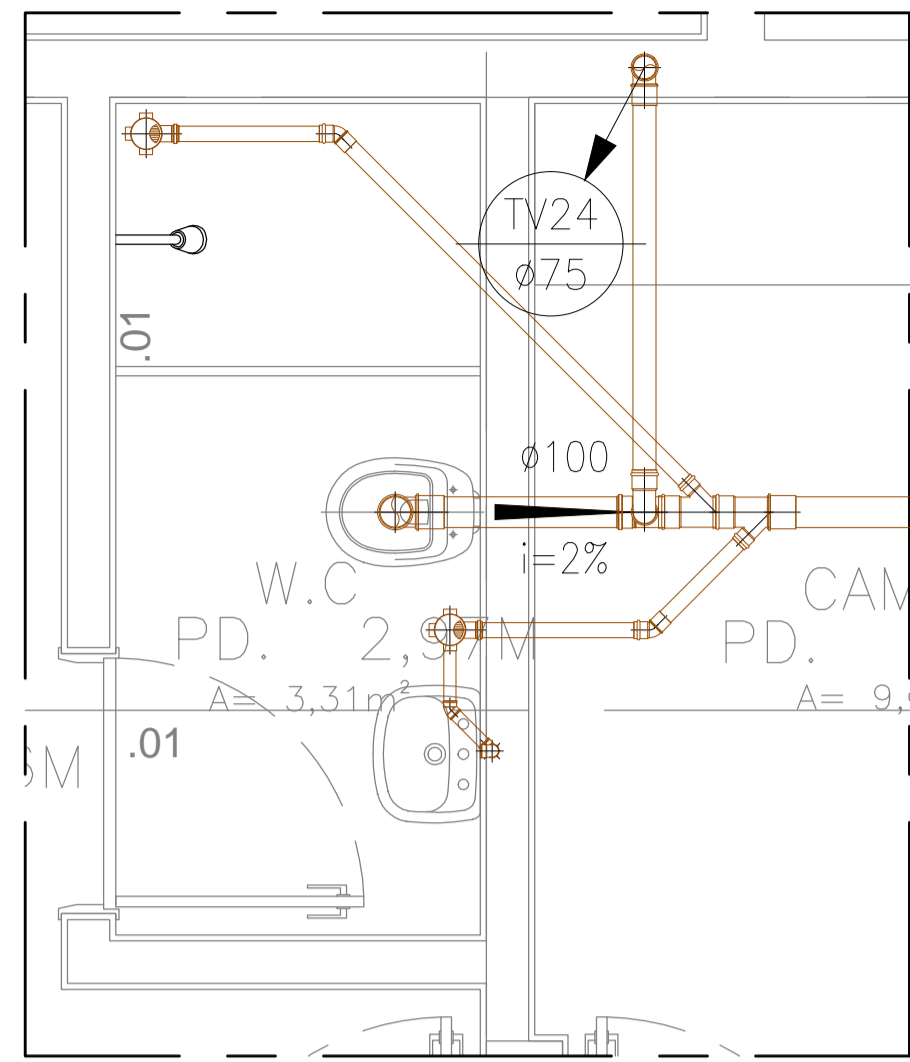

DETALHE B
FIC: IH 91

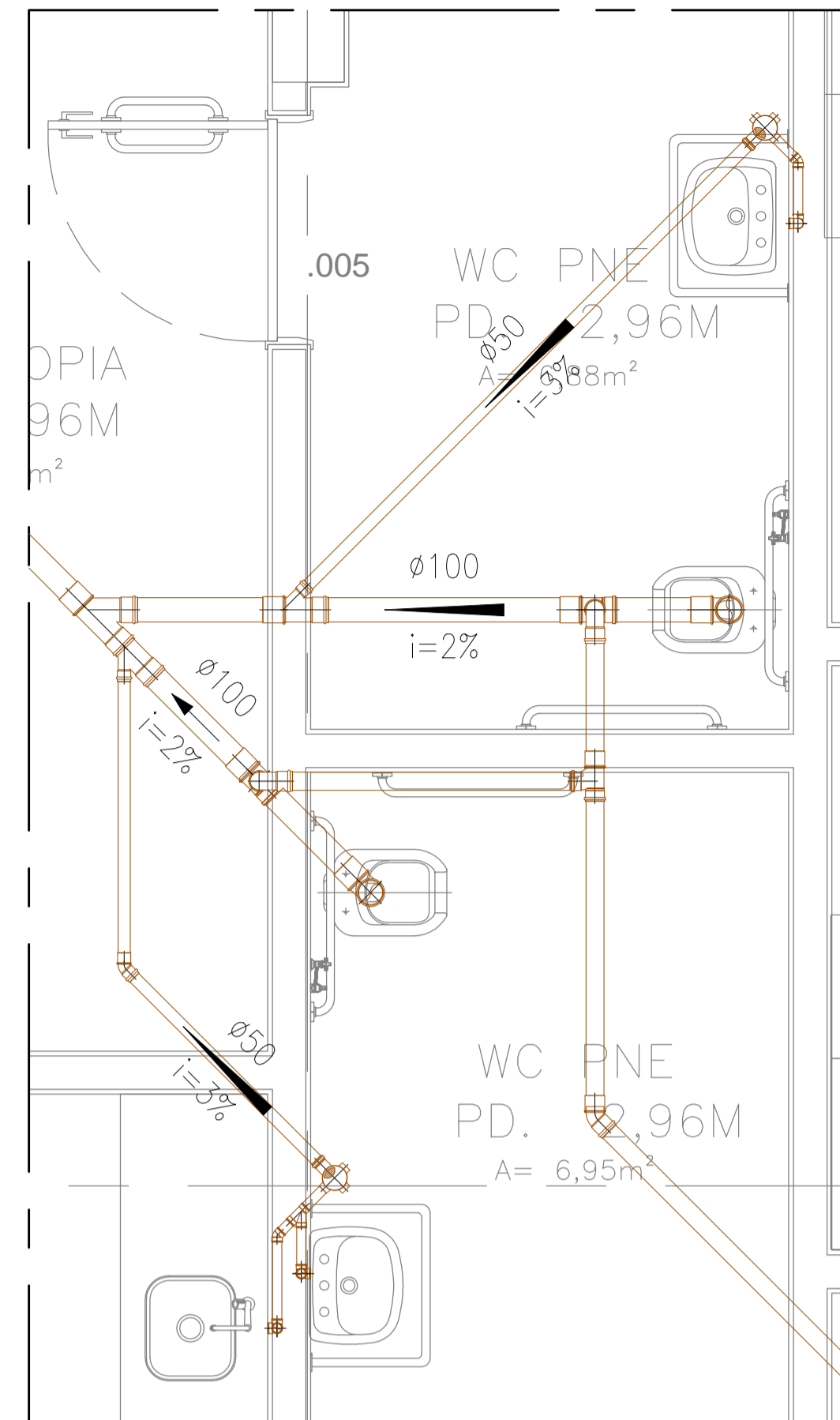

DETALHE D
FIC: IH 91

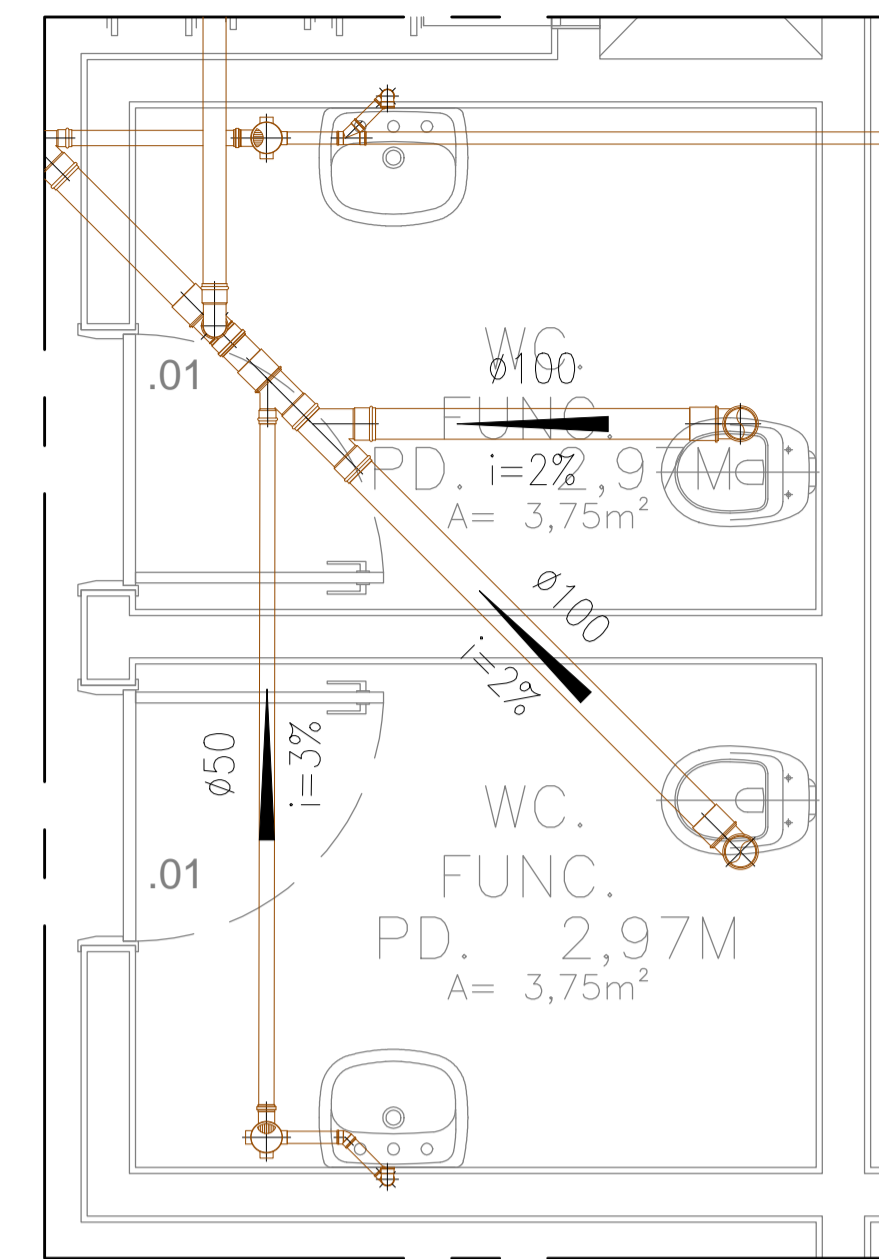

DETALHE F
FIC: IH 92

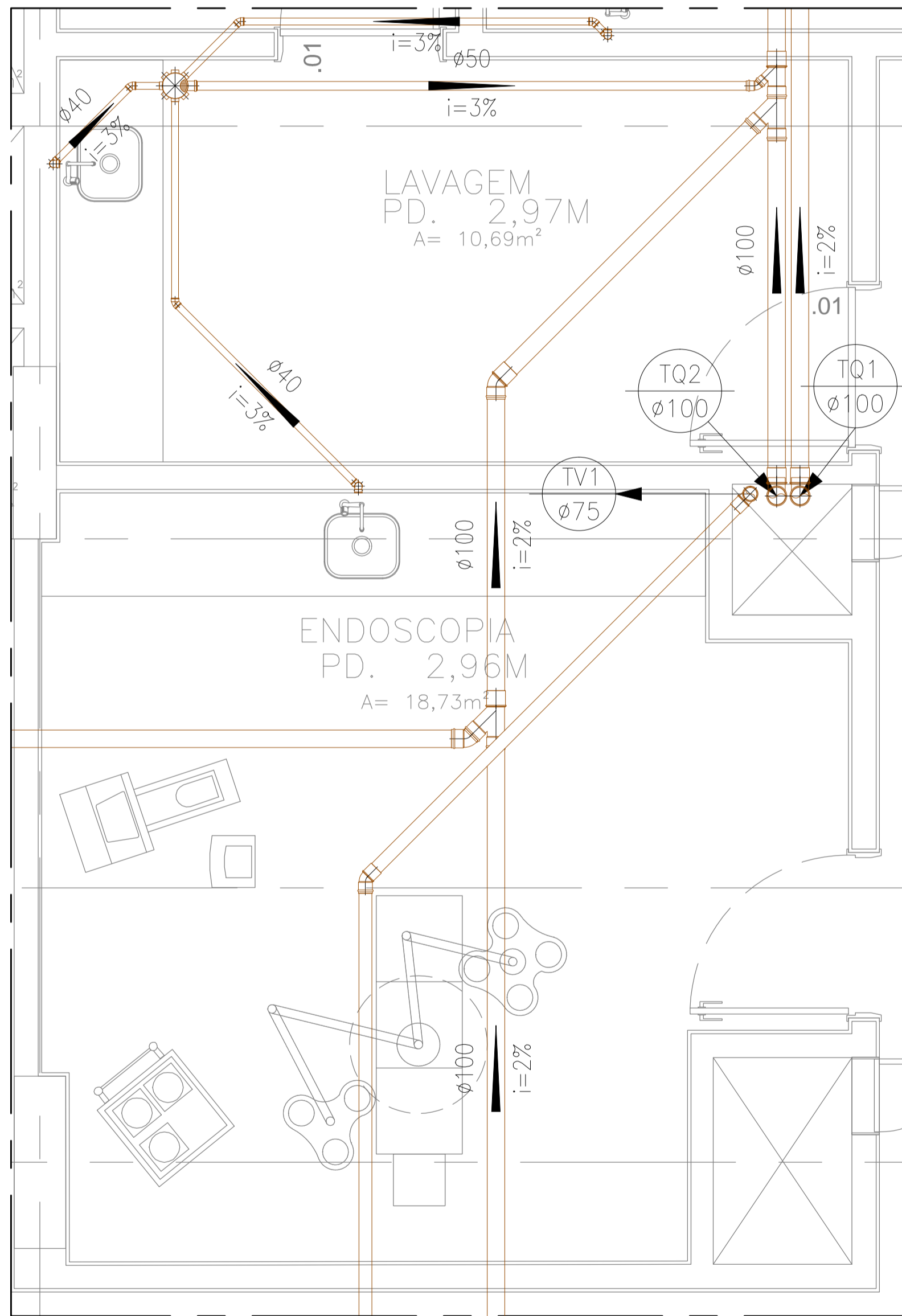

DETALHE C
FIC: IH 91

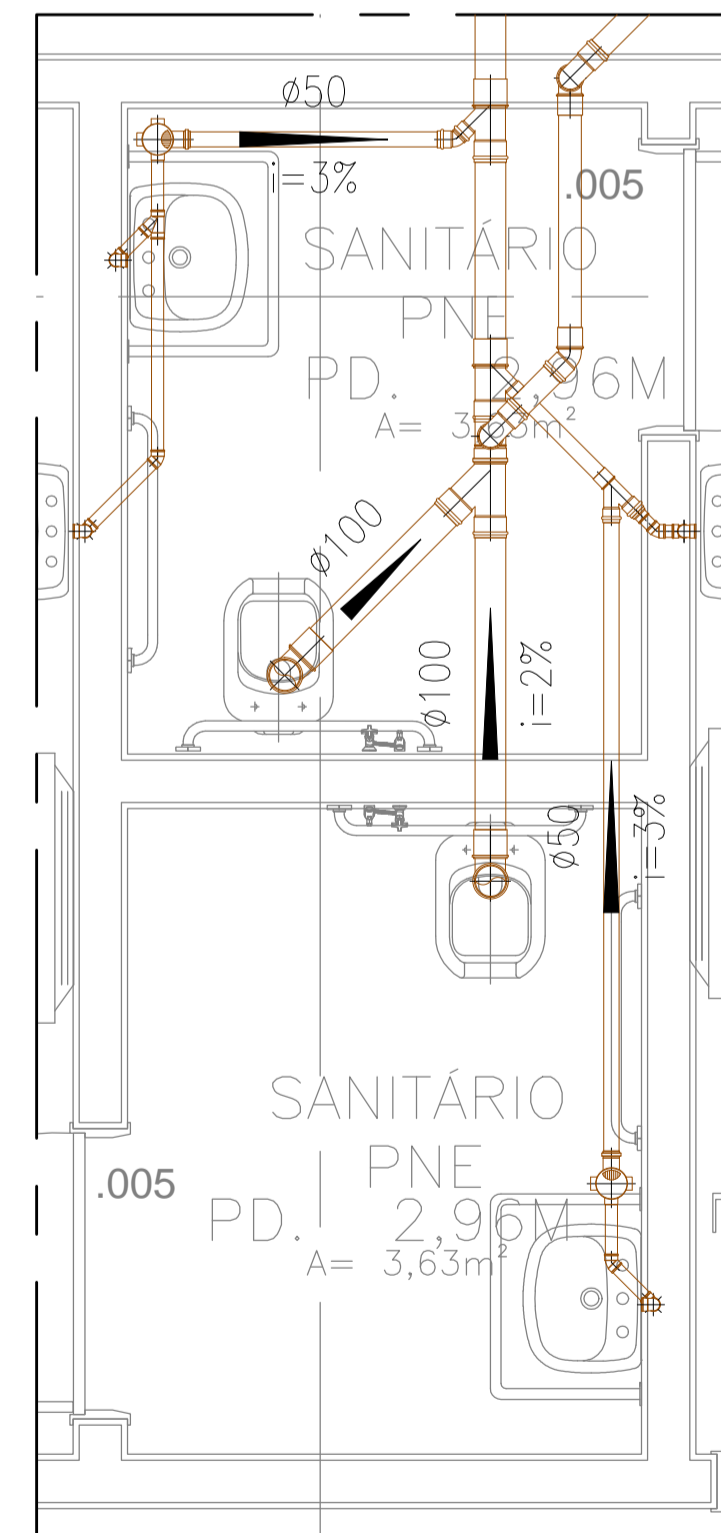

DETALHE E
FIC: IH 92

DATA	DESCRIÇÃO	FEITO
06 AGO/18	Conforme revisão de arquitetura atualizada com data em 01/08/18 via AutoCAD	
05 JUN/18	As Built (conforme revisão de arquitetura recebida em 16/05/2018)	
04 DEZ/16	Conforme arquitetura recebida em 30/11/2016	
03 JUL/16	Trado de queda (TQ-2) sem do 1º pavimento	
02 JUL/15	Conforme revisão de arquitetura recebida em 06/05/2015.	
01 FEV/10	Conforme ata de reunião em 19/12/14, e arquitetura recebida em 05/02/15.	
00 NOV/14	Emissão inicial	

Simétrica
 Engenharia Ltda.
 RUA JOÃO AUGUSTO, 118 - CENTRO
 SÃO PAULO - SP - CEP: 01000-30
 FONE: (11) 3132-1125 / FAX: (11) 3132-2143
 E-MAIL: simetrica@simetrica.com.br

ENG. LEVI CARNIETO
 F: (11) 99962.6776 / (11) 3682.3725
 levicarnieto@terra.com.br
 CREA-SP: 5060204596/D

ETAPA		INSTALAÇÕES HIDRÁULICAS	
PROJETO EXECUTIVO			NÚMERO DA FOLHA: IH 93
HOSPITAL DE BEBEDOURO			
LOCAL: AVENIDA AMÉLIA BERNARDINO CUTRALE - BEBEDOURO - SP			
DETALHE: REDE DE CAPTAÇÃO DE ESGOTO			
PAV. TERREO			
ESCALA: 1:25	DATA: AGO/2018	DESENHO: RENIE	CONFERÊNCIA: ENG. LEVI
UNIDADE: METRO			