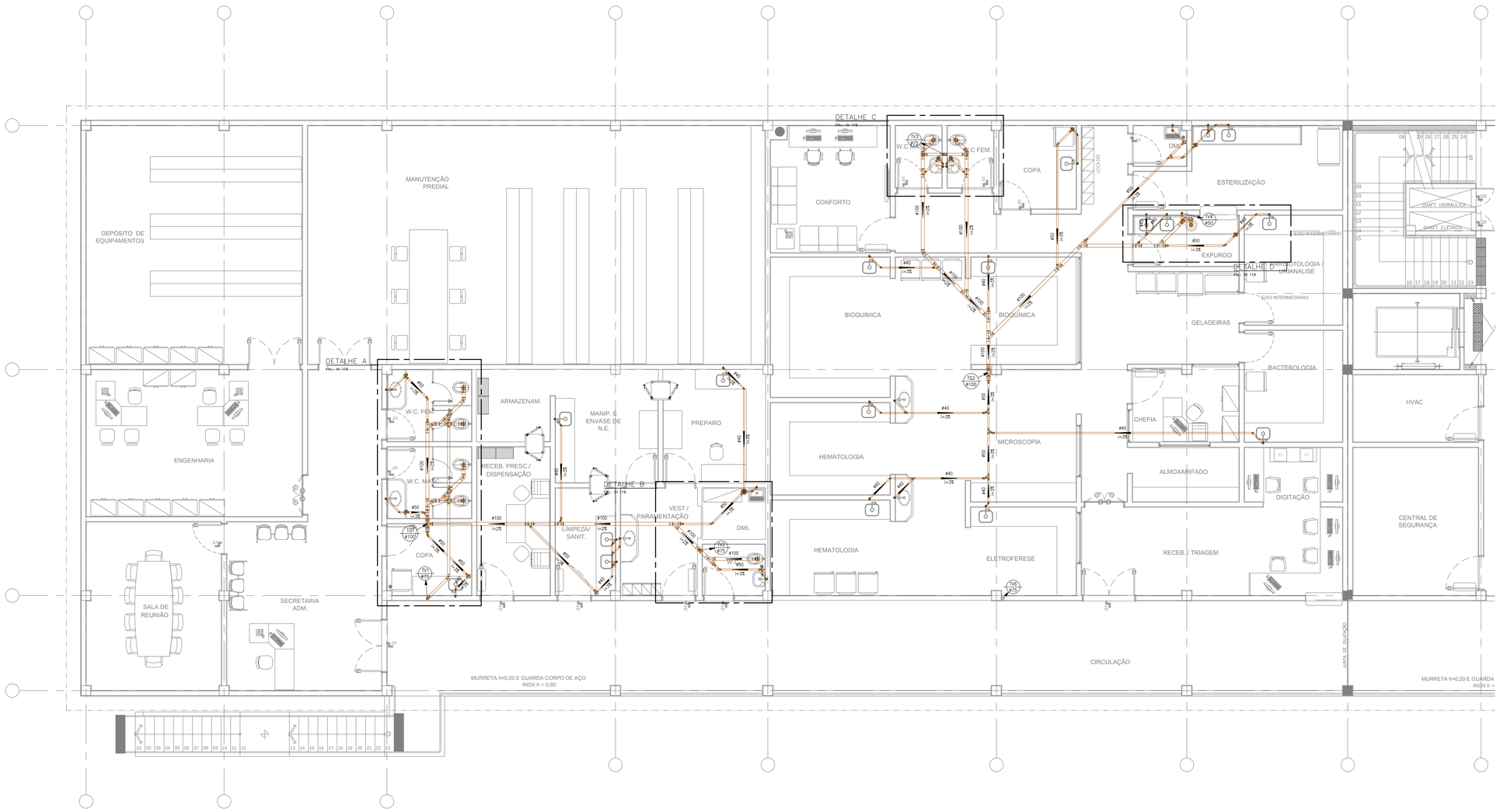

Quant.	Und.	Dimensão	Descrição
		—— PVC-R Soldável ——	
6.06	m	75mm	Tubo PVC-R Soldável
36.52	m	40mm	Tubo PVC-R Soldável
38.80	m	100mm	Tubo PVC-R Soldável
28.60	m	50mm	Tubo PVC-R Soldável
5.05	m	75mm	Tubo PVC-R Soldável
7.84	m	50mm	Tubo PVC-R Soldável
8.31	m	100mm	Tubo PVC-R Soldável
10.94	m	40mm	Tubo PVC-R Soldável
1	pc	150x150x50mm	Caixa Sifonada
17	pc	100x100x50mm	Caixa Sifonada
1	pc	100mm	Cap
9	pc	75mm	Curva 90
2	pc	50mm	Curva 90
17	pc	100mm	Curva 90
15	pc	50mm	Joelho 45
12	pc	100mm	Joelho 45
1	pc	75mm	Joelho 45
29	pc	40mm	Joelho 45 secundário
3	pc	100mm	Joelho 90
78	pc	40mm	Joelho 90 secundário
13	pc	100mmx50mm	Junção
5	pc	50mm	Junção
18	pc	100mm	Junção
2	pc	100mm	Junção Dupla
14	pc	50mm	Luva
11	pc	75mm	Luva
57	pc	100mm	Luva
9	pc	100mmx50mm	Redução
9	pc	50mmx40mm	Redução
2	pc	100mmx50mm	Tê
9	pc	75mm	Tê
12	pc	100mmx75mm	Tê
9	pc	40mm	Tê 45 secundário

Arquitetura	
Nº	AMBIENTE
48	SALA DE REUNIÃO
49	SECRETARIA / ADM
50	ENGENHARIA
51	DEPÓSITO DE EQUIPAMENTOS
52	MANUTENÇÃO PREDIAL
53	W.C FEMININO
54	W.C MASCULINO
55	COPA
56	RECEB. PRESC. / DISPENSAÇÃO
57	LIMPEZA / SANIT.
58	VESTIÁRIO / PARAMENTAÇÃO
59	W.C
60	DML
61	EMATOLOGIA
62	ELETROSFERESE
63	HEMATOLOGIA
64	MICROSCOPIA
65	BIOQUÍMICA
66	BIOQUÍMICA
67	CONFORTO
68	W.C MASC.
69	W.C FEMININO
70	COPA
71	DML
72	ESTERILIZAÇÃO
73	EXPURGO
74	GELADEIRAS
75	CHEFIA
76	ALMOXARIFADO
77	BACTEROLOGIA
78	DIGITAÇÃO
79	RECEBIMENTO / TRIAGEM
80	CENTRAL DE SEGURANÇA
81	HVAC
82	SALA DE REUNIÕES 2
83	RECEPÇÃO
84	ESPERA
85	RECURSOS HUMANOS
86	COMPRAS
87	EXPEDIENTE ADM.
88	DML
89	W.C FEMININO
90	W.C PNE FEMININO
91	W.C PNE MASCULINO
92	W.C MASCULINO
93	COPA
94	SALA DE REUNIÕES 1
95	SECRETARIAS
96	DIRETÓRIA ADM.
97	DIRETÓRIA ENFERMAGEM
98	DIRETÓRIA CLINICA
99	DIRETÓRIA TÉCNICA
100	FATURAMENTO
101	FINANCEIRO
102	ÁREA LIVRE
103	BACTERIOLOGIA
104	ARMAZENAMENTO
105	MANIP. E ENVASE DE N.E.
106	PREPARO/LACTÁRIO

LEGENDA:

PVC-R Soldável

- Caixa Sifonada 100x100x50mm (Detalhado/em Planta)
- Caixa Sifonada 150x150x50mm (Detalhado/em Planta)
- Cap 100mm (Detalhado/Sobe)
- Curva 90 100mm (Detalhado/Lateral)
- Curva 90 100mm (Detalhado/Sobe)
- Curva 90 50mm (Detalhado/Lateral)
- Curva 90 50mm (Detalhado/Sobe)
- Curva 90 75mm (Detalhado/Lateral)
- Joelho 45 100mm (Detalhado/em Planta)
- Joelho 45 100mm (Detalhado/Lateral)
- Joelho 45 50mm (Detalhado/em Planta)
- Joelho 45 75mm (Detalhado/em Planta)
- Joelho 45 secundário 40mm (Detalhado/em Planta)
- Joelho 90 100mm (Detalhado/Desce)
- Joelho 90 100mm (Detalhado/Frontal)
- Joelho 90 100mm (Detalhado/Lateral)
- Joelho 90 secundário 40mm (Detalhado/Desce)
- Joelho 90 secundário 40mm (Detalhado/Sobe)
- Junção 100mm (Detalhado/em Planta)
- Junção 100x50mm (Detalhado/em Planta)
- Junção 50mm (Detalhado/em Planta)
- Junção Dupla 100mm (Detalhado/Sobe)
- Luva 100mm (Detalhado/em Planta)
- Luva 100mm (Detalhado/Frontal)
- Luva 50mm (Detalhado/em Planta)
- Luva 75mm (Detalhado/em Planta)
- Luva 75mm (Detalhado/Frontal)
- Redução 100x50mm (Detalhado/em Planta)
- Redução 50x40mm (Detalhado/em Planta)
- Tê 100x50mm (Detalhado/Sobe)
- Tê 100x75mm (Detalhado/Sobe)
- Tê 45 secundário 40mm (Detalhado/em Planta)
- Tê 75mm (Detalhado/Desce)
- Tê 75mm (Detalhado/em Planta)
- Tê 75mm (Detalhado/Frontal)
- Tê 75mm (Detalhado/Sobe)

PRUMADAS

- TV ØXX — Tubo Ventilacao
- TQ ØXX — Tubo Queda

TUBULAÇÃO

- Tubo PVC-R Soldável 100mm (Detalhado)
- Tubo PVC-R Soldável 40mm (Detalhado)
- Tubo PVC-R Soldável 50mm (Detalhado)
- Tubo PVC-R Soldável 75mm (Detalhado)

NUM	DATA	DESCRIÇÃO
03	AGO/18	Conforme revisão de arquitetura atualizada com data em 08/08/18 via Autodoc
02	JUN/18	As Built (conforme revisão de arquitetura recebida em 16/05/2018)
01	FEV/15	Conforme ata de reunião em 19/12/14, e arquitetura recebida em 05/02/15.
00	NOV/14	Emissão inicial

DIREITOS AUTORAIS RESERVADOS – ESTE DOCUMENTO NÃO PODE SER COPIADO, REPRODUZIDO E OU FORNECIDO SEM AUTORIZAÇÃO PRÉVIA.

EXECUÇÃO
Simétrica
Simétrica Engenharia Ltda.
RUA JOÃO ADOLFO, 118 – CENTRO
SÃO PAULO – SP – CEP: 01050-20
FONE: (11) 3112-1125 / FAX (11)3112-2143
Email – simetrica@simetrica.com.br

PROJETO:
ENG. LEVI CARNIETO
F:(11)99962.6776 / (11)3682.3725
levicarnieto@terra.com.br
CREA-SP: 5060204596/D

INSTALAÇÕES HIDRÁULICAS

ETAPA	NÚMERO DA FOLHA
PROJETO EXECUTIVO	IH 117

EMPREENDIMENTO
HOSPITAL DE BEBEDOURO

LOCAL
AVENIDA AMÉLIA BERNARDINO CUTRALE – BEBEDOURO – SP

REFERÊNCIA
PLANTA BAIXA: REDE DE CAPTAÇÃO DE ESGOTO
PAVIMENTO SUPERIOR

ESCALA	DATA	DESENHO	CONFERÊNCIA	ARQUIVO
1:75	AGO/2018	RENIÊ	ENG. LEVI	HB_ESG_SU_BL2_R03
UNIDADE: METRO				ARQUIVO DE REFERÊNCIA: HB_BLOC_SUPERIOR_EXE_ARQ_200_REV07

A1 ABNT: 841x594 mm