

TABELA ESPECIFICAÇÕES PORTAS

01	PORTA DE MADEIRA REVESTIDA COM LAMINADO MELAMINICO NA COR A DEFINIR DA FORMICA OU SIMILAR, ENCABEÇAMENTO EM CANTONEIRA DE AÇO INOX ESCOVADO TIPO "U"
02	CANTONEIRA DE AÇO INOX ESCOVADO TIPO "U"
03	BATENTE - EM CHAPA DE AÇO GALV. NA COR BRANCA, PINT. ESMALTE SINTÉTICO ACET. NA COR BRANCO
04	DOBRADIÇA DOB-05
05	CHAPA DE AÇO INOX ESCOVADO
06	TUBO DE AÇO INOX, Ø 1.112", GANGLAS EM AÇO INOX
07	FECHADURA E MAÇANETA REF. LA FONTE 517 EM INOX TUBULAR 330 ST2 EVOLUTION 55 OU SIMILAR
08	VIDRO COMUM INCOLOR 6mm
09	PORTA DE ALUMÍNIO LINHA 30, ENCABEÇAMENTO EM CANTONEIRA DE AÇO INOX ESCOVADO TIPO "U"
10	PORTA EM PERFIS TUBULARES DE ALUMÍNIO REVESTIDO DE CHAPA LISA METÁLICA EM AMBOS OS LADOS PINTURA ELETROSTÁTICA COR BRANCA
11	PORTA VENEZIANA DE ALUMÍNIO ANODIZADO, COR BRANCA C/ VENTILAÇÃO PERMANENTE.
12	TRAVA FECHO LA FONTE OU SIMILAR
13	MOLA HIDRÁULICA AÉREA - MODELO A DEFINIR
14	VISOR EM VIDRO TRANSPARENTE, INCOLOR, LISO, ESP. 6 mm.
15	FECHADURA E MAÇANETA REF. LA FONTE 520 EM INOX TUBULAR OU SIMILAR

TABELA ESPECIFICAÇÕES JANELAS

01	ESQUADRIA ALUMÍNIO - LINHA DE REF. GOLD DA ALCOA OU EQUIV. PINTURA ELETROSTÁTICA OLGA COLOR OU PRODEC - BRANCO
02	SISTEMA MAXIM-AR
03	VIDRO TRANSPARENTE, INCOLOR, LISO, ESP. 6 mm
04	SISTEMA FIXO
05	SISTEMA ABRIR
06	VENEZIANA CEGA
07	FECHO MAXIM-AR
08	PERFIS DE ALUMÍNIO LINHA GOLD ALCOA, ANODIZADO NATURAL FOSCO
09	SISTEMA BASCULANTE
10	VIDRO MINI - BOREAL, ESP. 6 mm
11	SISTEMA DE CORRER
12	ESQUADRIA DE FERRO
13	FECHO SISTEMA BASCULANTE
14	VIDRO TRANSPARENTE COM PROTEÇÃO RADIOLÓGICA

OBSERVAÇÕES GERAIS:

- Todos as medidas em metros exceto onde indicado;
- Antes da execução, conferir todas as medidas no local;
- Não tomar medidas em escôlo no local;
- Toda interferência necessária em alvenaria existente deve ter as medidas confirmadas no local e projeto executivo podendo haver necessidade de ajustes;
- Em caso de reformas, recuperar as áreas que sofrerem danos causados pelo intervenção. Principalmente pintura, piso e jardins. Em caso caso, conferir o padrão existente no local;
- Demais especificações em Memorial Descritivo de Arquitetura.

PA 03 PORTA DE ALUMÍNIO QUANTIDADE: 2 UNIDADES

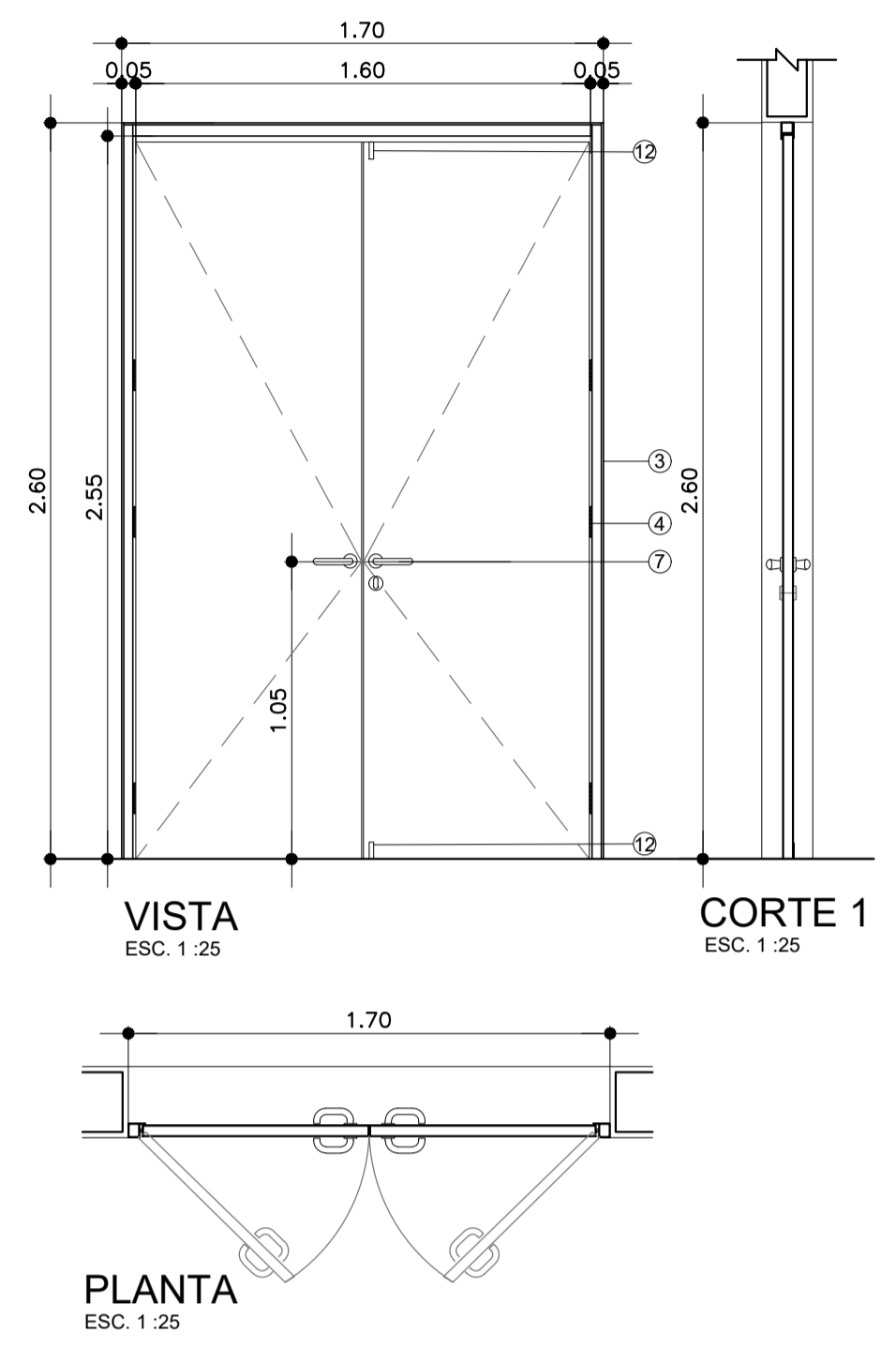

PA 04 PORTA DE ALUMÍNIO QUANTIDADE: 23 UNIDADES

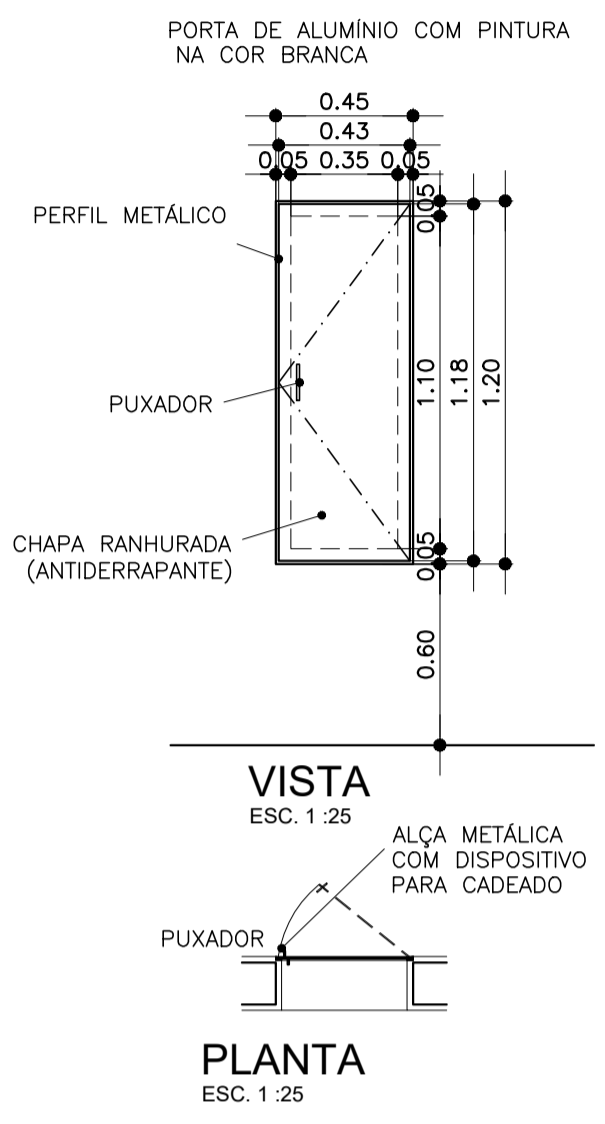

PA 05 PORTA DE ALUMÍNIO QUANTIDADE: 2 UNIDADES

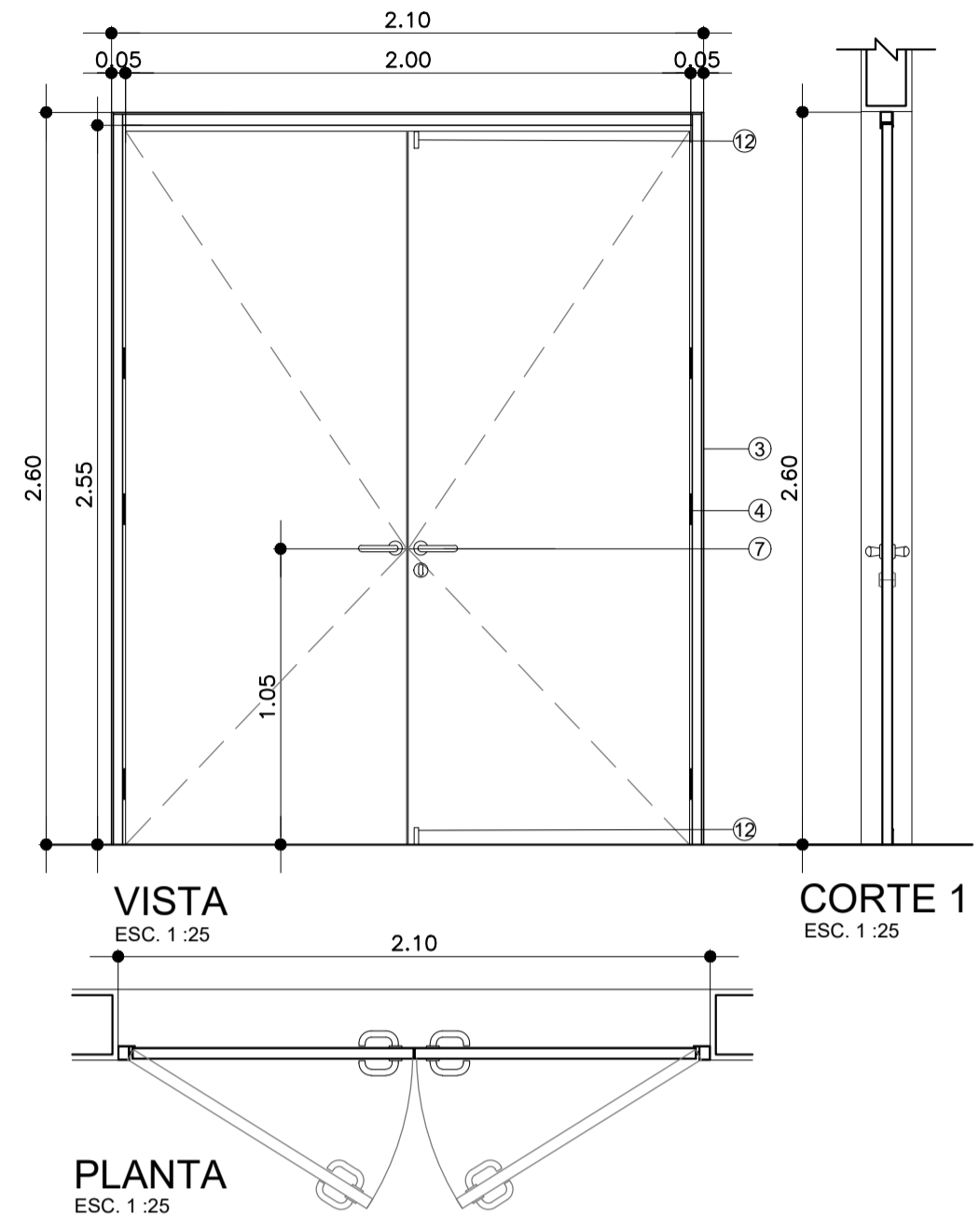

PA 06 PORTA DE ALUMÍNIO QUANTIDADE: 1 UNIDADE

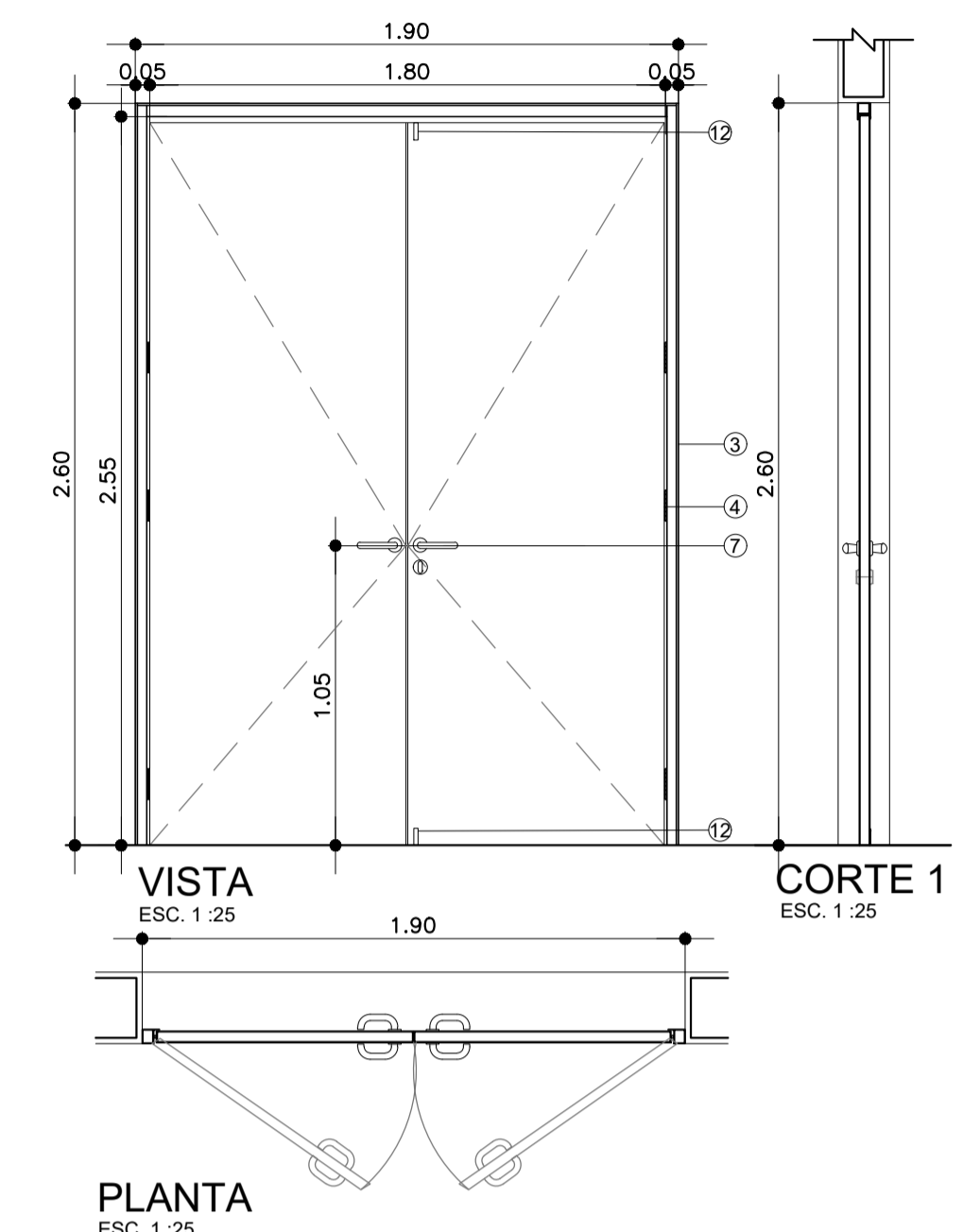

PF 01 PORTA CORTA FOGO QUANTIDADE: 39 UNIDADES

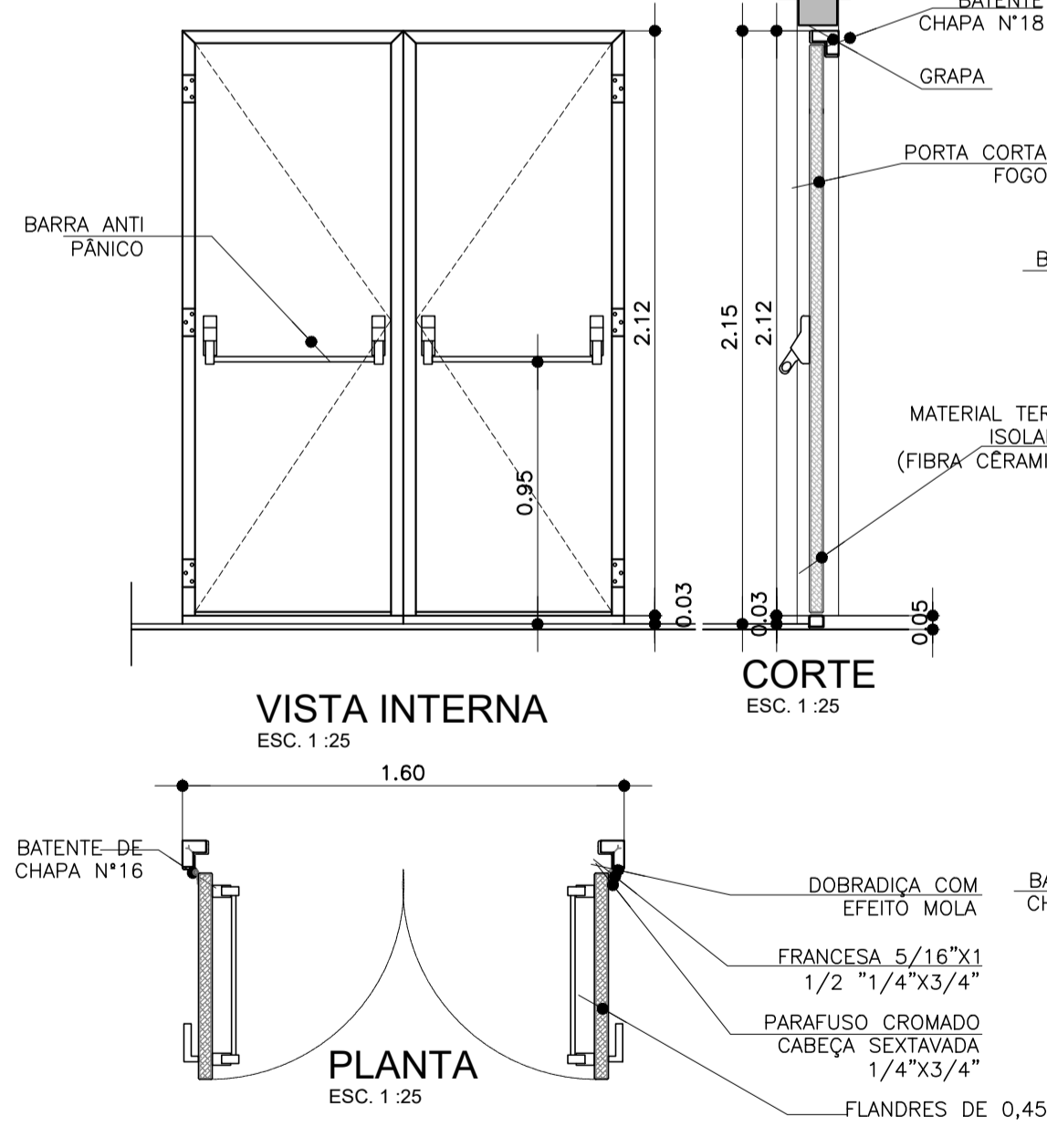

PF 02 PORTA CORTA FOGO QUANTIDADE: 12 UNIDADES

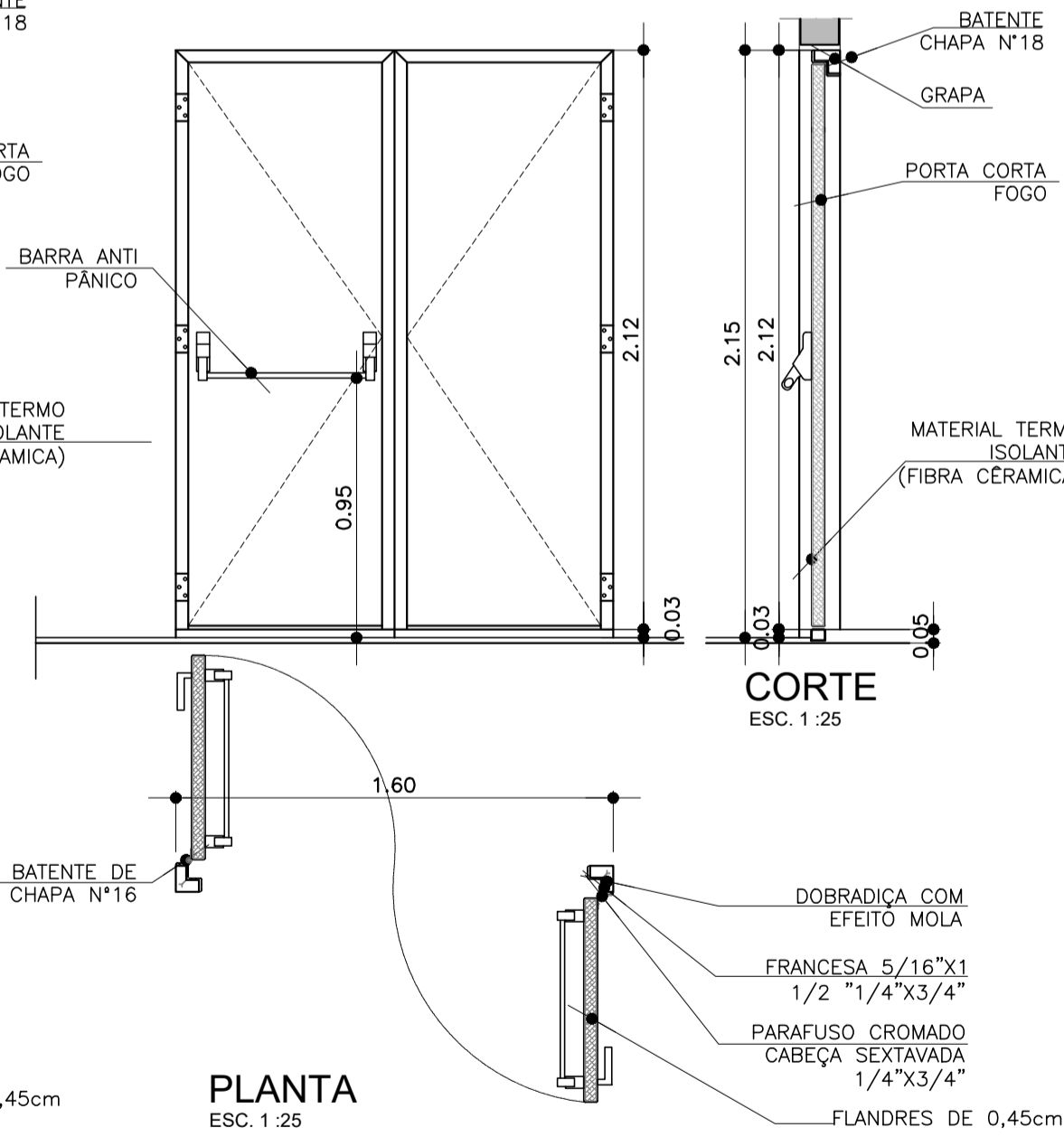

PF 03 PORTA CORTA FOGO QUANTIDADE: 05 UNIDADES

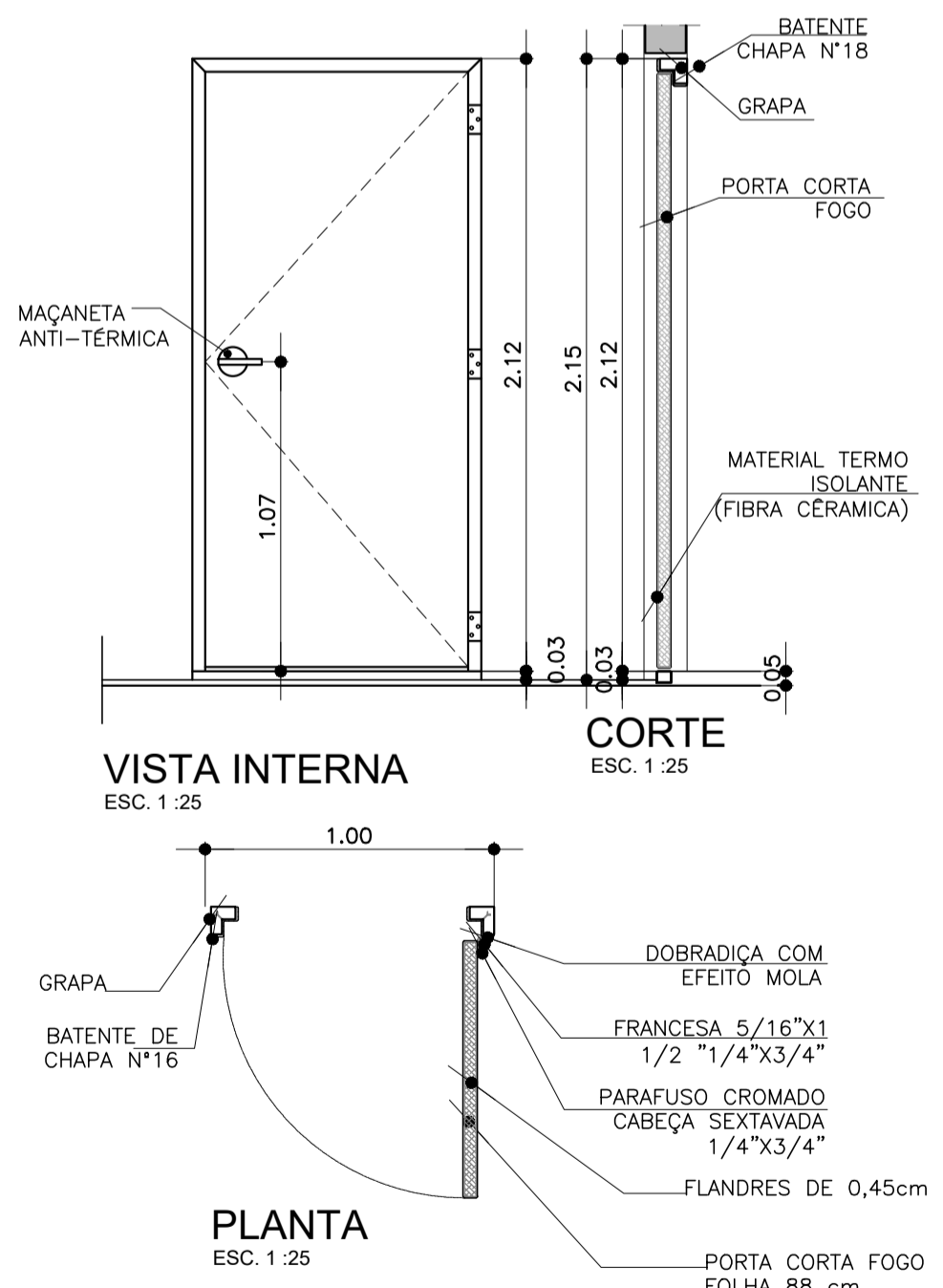

PF 04 PORTA CORTA FOGO QUANTIDADE: 01 UNIDADE

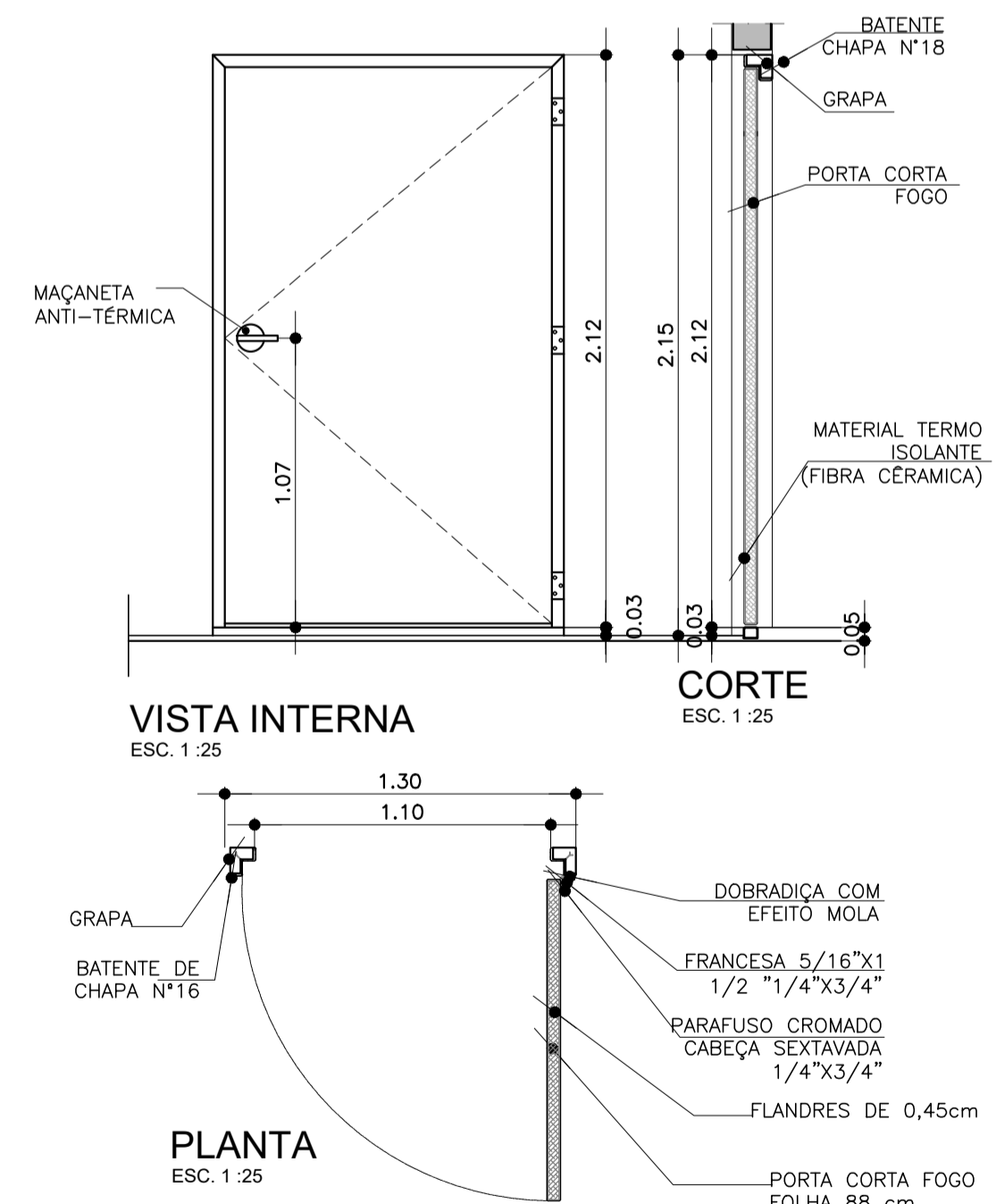

PROJETO EXECUTIVO

Simétrica
Simétrica Engenharia Ltda.
RUA 040, 4001, 16 - OSNIO
SÃO PAULO - SP - CEP: 05505-20
FONE: (11) 3012-1122 / FAX: (11) 3012-2143
E-mail: simetria@simetrica.com.br

arkhitekton ASSOCIADOS
Tel./Fax: XXX (11) 40141023
E-mail: arkhitekton@arkhitekton.com.br
www.arkhitekton.com.br

Secretaria de Estado da Saúde

HOSPITAL DE BEBEDOURO
AVENIDA AMÉLIA BERNARDINO CUTRALE - BEBEDOURO - SP
REFERÊNCIA: BLOCO 01 - DETALHAMENTO

GRUPO TÉCNICO DE EDIFICAÇÕES

ESQUADRIAS
H-000 FL-066
ÁREA 1:25 DATA: JULHO/2018
ARQUIVO: HB_BLI_EXE_ARQ_600_REV-20-ROO
Arq. M. CRISTINA GOMES JOTTEN

Av. Dr. Enéas Carvalho de Aguiar, n°188, 3º andar
São Paulo-SP Cep: 05403-000
Tel. (11)3066-8420 Fax: (11)3066-8482

Arq. ADHEMAR DIZIOLI FERNANDES
Arq. CAMILO CHINGOTTE