

| Arquitetura | |
|-------------|--------------------------|
| Nº | AMBIENTE |
| 1 | REFEITÓRIO |
| 2 | DISTRIBUIÇÃO |
| 3 | W.C. PNE FEMININO |
| 4 | W.C. PNE MASCULINO |
| 5 | LAVAGEM DE BANDEJAS |
| 6 | LAVAGEM DE PANELAS |
| 7 | PREPARO DE LEGUMES |
| 8 | COCCÃO |
| 9 | PREPARO DE CEREAIS |
| 10 | PREPARO DE MASSAS |
| 11 | DIETAS |
| 12 | DESJEJUM |
| 13 | BANDEJAS MONTAGEM |
| 14 | NUTRICIONISTAS |
| 15 | PREPARO DE CARNES |
| 16 | CAMARA FRIA |
| 17 | DESPENSAS |
| 18 | CAMARA FRIA LIXO |
| 19 | DML |
| 20 | VESTIÁRIO FEMININO |
| 21 | VESTIÁRIO MASCULINO |
| 22 | LAVAGEM DE CARRINHOS |
| 23 | ROUPA LIMPA |
| 24 | DISTRIBUIÇÃO |
| 25 | NECROTÓRIO |
| 26 | CONTROLE E NECROTÓRIO |
| 27 | CONTROLE NECROTÓRIO |
| 28 | VESTIÁRIO PNE MASCULINO |
| 29 | VESTIÁRIO PNE FEMININO |
| 30 | VESTIÁRIO MASCULINO |
| 31 | VESTIÁRIO FEMININO |
| 32 | ROUPA SUJA |
| 33 | DOSE UNITARIA |
| 34 | FARMACIUTICA |
| 35 | DISTRIBUIÇÃO |
| 36 | ANTE CAMARA |
| 37 | COPA |
| 38 | DML |
| 39 | FARMACIA |
| 40 | CONTROLE E RECEBIMENTO |
| 41 | CHEFIA |
| 42 | DEPOSITO DE EQUIPAMENTOS |
| 43 | W.C FEMININI |
| 44 | W.C MASCULINO |
| 45 | DISTRIBUIÇÃO |
| 46 | ALMOXARIFADO |
| 47 | FROTA |

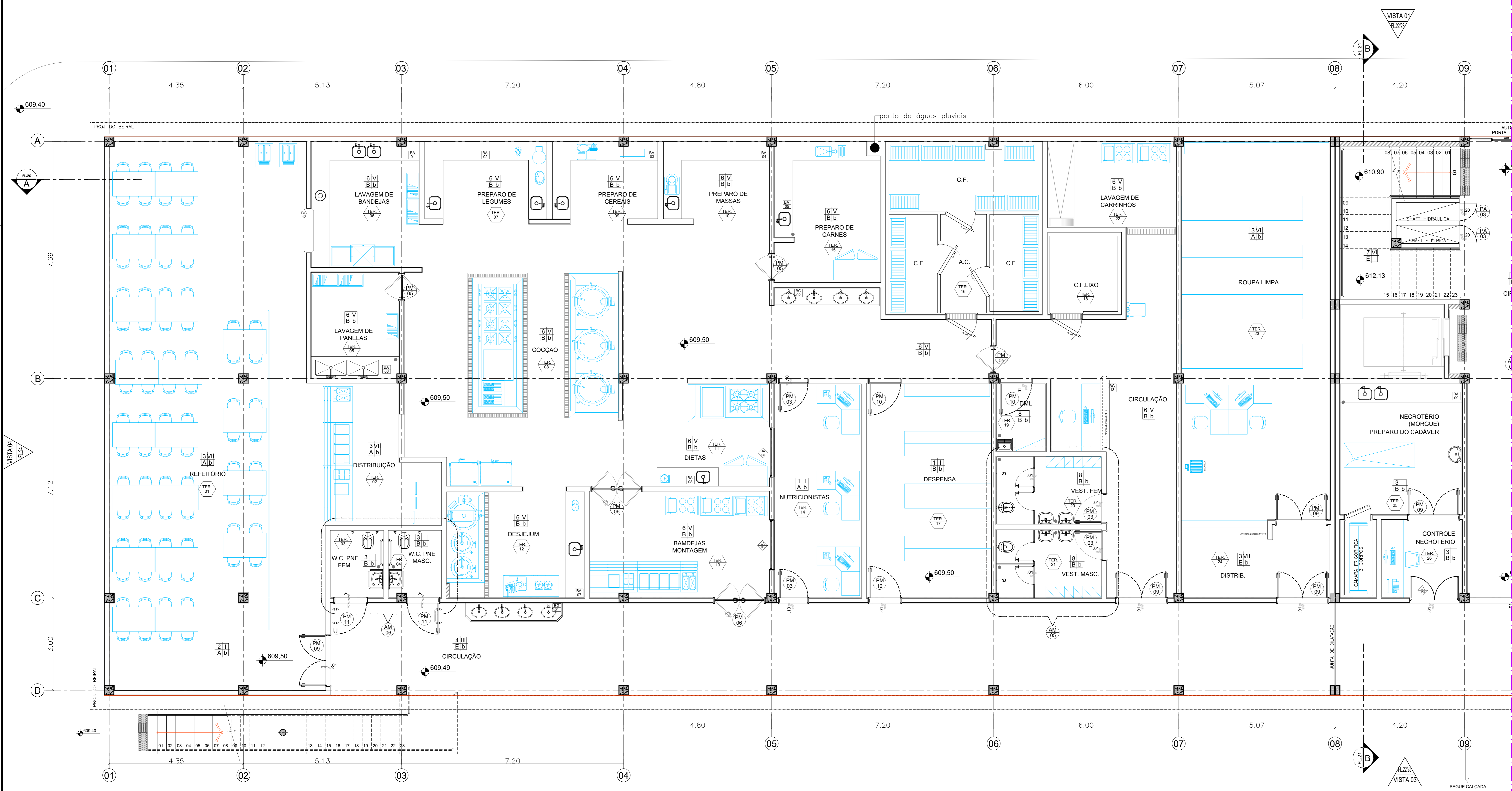

BLOCO 2 - PLANTA LAYOUT PAVIMENTO TÉRREO
ESC 1:50

NOTAS GERAIS (TERCEIRA FASE)

PREVER FINALIZAÇÃO GERAL DO PAVIMENTO EXCETO VESTIÁRIOS
 PREVER INSTALAÇÃO DAS TELAS MOSQUITARIAS
 PREVER A INSTALAÇÃO DA COIFAS
 PREVER INFRA (HIDRO-ORDEM) ELÉTRICA PARA BALCÕES DE DISTRIBUIÇÃO
 PREVER INSTALAÇÃO DE BALCÕES PARA PASSAGEM DE BANDEJAS
 PREVER INSTALAÇÃO GERAL DE COMANCAÇÃO VISUAL
 PREVER FINALIZAÇÃO DOS ACABAMENTOS PAREDE, PISO, TETO E FORRO
 INSTALAÇÃO DE LUMINÁRIAS / INTERRUPTORES E TOMADAS FALTANTES
 INSTALAÇÃO GERAL DE MARRENJAS
 PREVER INSTALAÇÃO DE REDE DE CANOS / VOZ
 INSTALAÇÃO DE BANDEJAS, LOUÇAS, LAVATÓRIOS E METAS FALTANTES
 INSTALAÇÃO DE CAMARA FRIA (RESÍDUOS E MORGUE)
 PREVER INSTALAÇÃO GERAL DE SISTEMA DE COMBATE A INCÊNDIO
 PREVER INSTALAÇÃO DE PORTAS EM MADEIRA E ALUMÍNIO/FERRO
 PREVER INSTALAÇÃO DE GRELHAS
 PREVER INSTALAÇÃO DE TOMADA NA SALA DE ROUPA SUJA
 PREVER FECHAMENTO EM BANDEJA DE ESCADA
 PREVER INSTALAÇÃO DE MOLDURA DOS ELEVADORES
 PREVER FECHAMENTO ATE O FORRO NOS BALCÕES DE DISTRIBUIÇÃO (FARMACIA/ALMOXARIFADO)
 PREVER INSTALAÇÃO DE PORTAS DE ENROLAR
 PREVER INSTALAÇÃO DOS SISTEMAS DE AR CONDICIONADO
 PREVER INSTALAÇÃO DAS MARQUISAS

TABELA DE ACABAMENTOS

- PISO**
- 1 MANCHA VINÍLICA FLEXÍVEL COM ESPESURA DE 2MM PARA TRÁFEGO INTENSO. JUNTAS TRATADAS COM SOLDA EM PVC. REF. TATRETT FASCEAO OU SIMILAR. VER OBSERVAÇÃO DE PARÂMETROS DE PISO.
 - 2 MANCHA VINÍLICA CONDUTIVA, ALTO TRÁFEGO, FLEXÍVEL E HOMOGÊNEA. COBERTURA POR LATA TERMOPLÁSTICA HOMOGENEA COMBATE A POLUIÇÃO. FIBRAS DE CARBONO E PROMETIL. ESPESURA DE 2,2MM. MODELO TONEL. M. OR. VEREJA. REF. TATRETT FASCEAO OU SIMILAR. VER OBSERVAÇÃO DE PARÂMETROS DE PISO.
 - 3 PORCELANATO EM PLACAS DE 40 X 40 cm ACABAMENTO BRILHANTE. REF. ELIAME OU SIMILAR.
 - 4 PORCELANATO EM PLACAS DE 40 X 40 cm ACABAMENTO ANTI-DEBRANFANTE. REF. ELIAME OU SIMILAR.
 - 5 CIMENTADO DESPINDENDO LISO SOBRE LAJE IMPERMEABILIZADA.
 - 6 PISO CERÂMICO EXTENDIDO À LA RESISTÊNCIA DE 18 N/mm². REF. GAL, DU, SIMILAR.
 - 7 GRANITO LEVANTADO.
 - 8 PISO CERÂMICO PLACAS 40 X 40 cm, BRANCO ACETINADO. REF. ELIAME OU SIMILAR.
- RODAPÊ**
- I RODAPÊ VINÍLICO BOLSADO TIPO HOSPITALAR, 14x12 cm DE ALTURA, EM NÍVEL A SER EXECUTADO COM A PRÓPRIA MANTA, CONFORME ESPECIFICAÇÃO DO FABRICANTE. REF. TATRETT FASCEAO OU SIMILAR.
 - II RODAPÊ VINÍLICO CONDUTIVO BOLSADO TIPO HOSPITALAR, 14x12 cm DE ALTURA, EM NÍVEL A SER EXECUTADO COM A PRÓPRIA MANTA, CONFORME ESPECIFICAÇÃO DO FABRICANTE. REF. TATRETT FASCEAO OU SIMILAR.
 - III RODAPÊ EM PORCELANATO RISTO MESA REF. PISO, 40x10 cm DE ALTURA. REF. ELIAME OU SIMILAR.
 - IV RODAPÊ EM CIMENTADO DESPINDENDO ACAB. EM BOLSADO.
 - V RODAPÊ DE CERÂMICA EXTENDIDA MESA REF. PISO, 40x10 cm DE ALTURA. REF. GAL OU SIMILAR.
 - VI RODAPÊ DE GRANITO LEVANTADO 14x12 cm.
 - VII RODAPÊ EM PORCELANATO BRILHANTE MESA REF. PISO, 40x10 cm DE ALTURA. REF. ELIAME OU SIMILAR.
 - VIII RODAPÊ EM CERÂMICO BRANCO ACETINADO, 14x10 cm DE ALTURA. REF. ELIAME OU SIMILAR.

PAREDE

- A PINTURA LÁTEX ACRÍLICA, ACABAMENTO ACETINADO/LAVAVEL, LINHA HOSPITALAR PAREDES E TETO. REF. SHERWIN WILLIAMS OU SIMILAR.
- B REVESTIMENTO CERÂMICO ACETINADO 20 X 33 cm. REF. QUIN SAND - ELIAME.
- C PINTURA EPOXI MICROBOLÍVEL, ACABAMENTO SEM BRILHO. REF. INTERNATIONAL TINTAS OU SIMILAR.
- D MASSA BARTEADA COM PINTURA ACRÍLICA, COR BRANCA.
- E LÁTEX ACRÍLICA, ACABAMENTO NORMAL. REF. SHERWIN WILLIAMS OU SIMILAR.

TETO

- A FORRO REMOVÍVEL DE GESSO ACARTONADO REVESTIDO COM FOLHA DE PVC.
- B FORRO DE GESSO MONOLÍTICO ACARTONADO COM PINTURA LÁTEX ACRÍLICA NA COR BRANCA.
- C PINTURA LÁTEX PVA SOBRE LAJE. REF. SUAVINI OU SIMILAR.
- D FORRO ACUSTICO.

LEGENDA DE INDICADORES

- INDICADOR DE COMPONENTES DE MADEIRA
- INDICADOR DE COMPONENTES DE ALUMINIO OU FERRO
- IND. DE BANDEJAS DE AÇO INOX, GRANITO E MADEIRA
- INDICADOR DE AMPLIAÇÃO DE ÁREAS MOLHADAS
- INDICADOR DE NOTAS DE PROJETO
- INDICADOR DE COMPONENTES DE FERRO
- CERÂMICA 15 X 7,5cm

LEGENDA DE NUMERAÇÃO DAS FOLHAS

| | |
|--|--|
| SÉRIE 100 - IMPLANTÇÃO E PLANTAS DE ALVENARIAS | SÉRIE 600 - MAPEAMENTO DE CAIXILHOS |
| SÉRIE 200 - PLANTAS DE LAYOUT | SÉRIE 700 - MAPEAMENTO DE BANDEJAS |
| SÉRIE 300 - PLANTAS DE ENGENHARIA DE FORRO | SÉRIE 800 - MAPEAMENTO DE ÁREAS MOLHADAS |
| SÉRIE 400 - PLANTAS DE PAGINAÇÃO DE PISO | SÉRIE 900 - DETALHES GERAIS |
| SÉRIE 500 - CORTES E FACHADAS | |

OBSERVAÇÕES GERAIS:

- * Todas as medidas em metros exceto onde indicado;
- * Antes da execução, conferir todos as medidas no local;
- * Não tomar medidas em esboço no projeto;
- * Toda interferência necessária em alvenaria existente deve ter as medidas confirmadas no local e confrontadas com as medidas fornecidas em projeto executivo podendo haver necessidade de ajustes;
- * Em caso de reformas, recuperar as áreas que sofreram danos causados pelo intemperismo. Principalmente pintura, pisos e jrdns. Em caso caso, conferir o projeto existente no local;
- * Demais especificações em Memorial Descritivo de Arquitetura.

PROJETO EXECUTIVO

Simétrica Engenharia Ltda.
 Simétrica Engenharia Ltda.
 Rua Adm. Av. 18 - 2001
 São Paulo - SP - 05400-000
 Tel: (11) 3042-2222 / 3042-2223
 Fax: (11) 3042-2224

arquiteton ASSOCIADOS

Secretaria de Estado da Saúde
HOSPITAL DE BEBEDOURO
 AVENIDA AMÉLIA BERNARDINO OUTALRA - BEBEDOURO - SP
 BLOCO 02 - PLANTAS
 BLOCO DE SERVIÇOS

PLANTA PAV. TÉRREO - LAYOUT
 H=000 FL=009
 X50/2018

Arq. ASHEMAR DIZOLI FERNANDES
 Arq. M. CRISTINA GOMES JOTTEN
 Dra. CAMILO CHINGOITE