

TABELA DE ACABAMENTOS

- PISO**
- 1 MANTA VINÍLICA FLEXÍVEL COM ESPESURA DE 2,0MM PARA TRAFEGO INTERIO, JUNTAS TRATADAS COM SOLDA (M.P.C). REF. TANKETT FADCOU OU SIMILAR. VER OBSENVO DE PAGINAÇÃO DE PISO.
  - 2 MANTA VINÍLICA CONDUTIVA, ALTO TRAFEGO, FLEXÍVEL E HOMOGÊNEA, CONDUTIVA PERLITEA TERNOPOLITANA, HOMOGÊNEA, CARPETA POR REGUA VINÍLICA, FIBRA DE CARBONO E PIGMENTO, ESPESURA DE 2,0MM, MODELO TROTTOLIN, COM VORSE REF. TROTTOLIN FADCOU OU SIMILAR. (VER OBSERV. DE PAGINAÇÃO)
  - 3 PORCELANATO EM PLACAS DE 40 X 40 CM ACABAMENTO BRILHANTE, REF. ELIANE OU SIMILAR.
  - 4 PORCELANATO EM PLACAS DE 60 X 60 CM ACABAMENTO ANTI-DERRAMANTE, REF. ELIANE OU SIMILAR.
  - 5 CERÂMICO DESBANDADO LISO SOBRE LAJE IMPERMEABILIZADA.
  - 6 PISO CERÂMICO EXTRUDADO ALTA RESISTÊNCIA DE 24 X 11 CM, REF. GAL OU SIMILAR.
  - 7 GRANITO LIXADO.
  - 8 PISO CERÂMICO, PLACAS 40 X 40 CM, BRANCO ACETINADO, REF. ELIANE OU SIMILAR.
- RODAPE**
- I RODAPÉ VINÍLICO BOLSADO TIPO HOSPITALAR, 107,5 CM DE ALTURA, EM NÍVEL, A SER EXECUTADO COM A PRÓPRIA MANTA, CONFORME ESPECIFICAÇÃO DO FABRICANTE. REF. TANKETT FADCOU OU SIMILAR.
  - II RODAPÉ VINÍLICO CONTÍNUO BOLSADO TIPO HOSPITALAR, 107,5 CM DE ALTURA, EM NÍVEL, A SER EXECUTADO COM A PRÓPRIA MANTA, CONFORME ESPECIFICAÇÃO DO FABRICANTE. REF. TANKETT FADCOU OU SIMILAR.
  - III RODAPÉ EM PORCELANATO BASTO MEIA RA REF. PISO 6, 10 CM DE ALTURA, REF. GAL OU SIMILAR.
  - IV RODAPÉ EM GRANITO DESBANDADO ACABO EM BOLSADO.
  - V RODAPÉ DE CERÂMICA EXTRUDADA MEIA RA REF. PISO 6, 10 CM DE ALTURA, REF. GAL OU SIMILAR.
  - VI RODAPÉ EM GRANITO LIXADO 10 CM.
  - VII RODAPÉ EM PORCELANATO BRILHANTE MEIA RA REF. PISO 3, 10 CM DE ALTURA, REF. ELIANE OU SIMILAR.
  - VIII RODAPÉ EM PORCELANATO BRILHANTE MEIA RA REF. PISO 3, 10 CM DE ALTURA, REF. ELIANE OU SIMILAR.
  - IX RODAPÉ CERÂMICO BRANCO ACETINADO 10 CM DE ALTURA, REF. ELIANE OU SIMILAR.

- PAREDE**
- A PINTURA LATEX ACRÍLICA, ACABAMENTO ACETINADO LAVÁVEL, LAFIN HOSPITALAR E FETED E TEO. REF. SHERWIN WILLIAMS OU SIMILAR.
  - B FORRO DE DESBANDADO DESBANDADO COM PINTURA LATEX ACRÍLICA NA COR BRANCA.
  - C PINTURA EPOXI HIGIENIZANTE, ACABAMENTO DESBANDADO, REF. INTERNATIONAL TRITON OU SIMILAR.
  - D MASSA BARBATA COM PINTURA ACRÍLICA, COR BRANCA.
  - E LATEX ACRÍLICA, ACABAMENTO ACETINADO LAVÁVEL, REF. SHERWIN WILLIAMS OU SIMILAR.
- TETO**
- A FORRO REMOVÍVEL DE GESSO ACETINADO REVESTIDO COM PELÍCULA DE PVC.
  - B FORRO DE DESBANDADO DESBANDADO COM PINTURA LATEX ACRÍLICA NA COR BRANCA.
  - C PINTURA LATEX PVA SOBRE LAJE, REF. SIVALLI OU SIMILAR.
  - D FORRO ACÚSTICO.

LEGENDA DE INDICADORES

- INDICADOR DE COMPONENTES DE MADEIRA
- INDICADOR DE COMPONENTES DE ALUMÍNIO OU FERRO
- IND. DE BANCADAS DE AÇO INOX, GRANITO E MADEIRA
- INDICADOR DE AMPLIAÇÃO DE ÁREAS MOLHADAS
- INDICADOR DE NOTAS DE PROJETO
- INDICADOR DE PAVIMENTO E NÚMERO DE AMBIENTE

LEGENDA

- ALVENARIA A CONTÍNUO
- ALVENARIA 1+1,80
- PREVER ENCHIMENTO DO DIFERENCIAL VERGE ATE O FORRO
- CERÂMICA 7,5 X 7,5cm

LEGENDA DE NUMERAÇÃO DAS FOLHAS

- SÉRIE 100 - IMPLANTAÇÃO E PLANTAS DE ALVENARIAS
- SÉRIE 200 - PLANTAS DE LAYOUT
- SÉRIE 300 - PLANTAS DE PAGINAÇÃO DE FORRO
- SÉRIE 400 - PLANTAS DE PAGINAÇÃO DE PISO
- SÉRIE 500 - CORTES E FACHADAS
- SÉRIE 600 - MAPEAMENTO DE CAIXILHOS
- SÉRIE 700 - MAPEAMENTO DE BANCADAS
- SÉRIE 800 - MAPEAMENTO DE ÁREAS MOLHADAS
- SÉRIE 900 - DETALHES GERAIS

**OBSERVAÇÕES GERAIS:**

- Todos as medidas em metros exceto onde indicado;
- Antes da execução, conferir todas as medidas no local;
- Não tomar medidas em escala no planta;
- Toda interferência necessária em alvenaria existente deve ter as medidas confirmadas no local e autorizadas com as medidas fornecidas em projeto executivo podendo haver necessidade de ajuste;
- Em caso de interferências, requerer do diretor que sofrerem danos causados pela interferência. Principalmente em áreas molhadas, em cada caso, conferir o padrão existente no local;
- Demais especificações em Memorial Descritivo de Arquitetura.

Arquitetura	Nº	AMBIENTE
	1	REFEITÓRIO
	2	DISTRIBUIÇÃO
	3	W.C FEMININO
	4	W.C MASCULINO
	5	LAVAGEM DE PANEIS
	6	LAVAGEM DE BANDEIAS
	7	PREPARO DE LEGUMES
	8	COZINHA
	9	PREPARO DE CEREJAS
	10	PREPARO DE MASSAS
	11	DETALHES
	12	DESELIJAM
	13	BANCAS MONTAGEM
	14	NUTRICIONISTA
	15	PREPARO DE CARNES
	16	CAMARA FRIA
	17	DEFENSAS
	18	CAMARA FRIA LIXO
	19	D.M.L.
	20	VESTIÁRIO FEMININO
	21	VESTIÁRIO MASCULINO
	22	LAVAGEM DE CARRINHOS
	23	ROUPA LIMPAS
	24	DISTRIBUIÇÃO
	25	NECROTÓRIO
	26	NECROTÓRIO
	27	CONTROLE E RECEBIMENTO
	28	VESTIÁRIO PNE MASCULINO
	29	VESTIÁRIO PNE FEMININO
	30	VESTIÁRIO FEMININO
	31	VESTIÁRIO MASCULINO
	32	ROUPA SUJA
	33	DOSE UNITARIA
	34	FARMACIA
	35	DISTRIBUIÇÃO
	36	ANTE CAMARA
	37	COPIA
	38	D.M.L.
	39	FARMACIA
	40	CONTROLE E RECEBIMENTO
	41	CHEFIA
	42	DEPÓSITO DE EQUIPAMENTOS
	43	W.C FEMININO
	44	W.C MASCULINO
	45	DISTRIBUIÇÃO
	46	ALMOXARIFADO
	47	FROTA

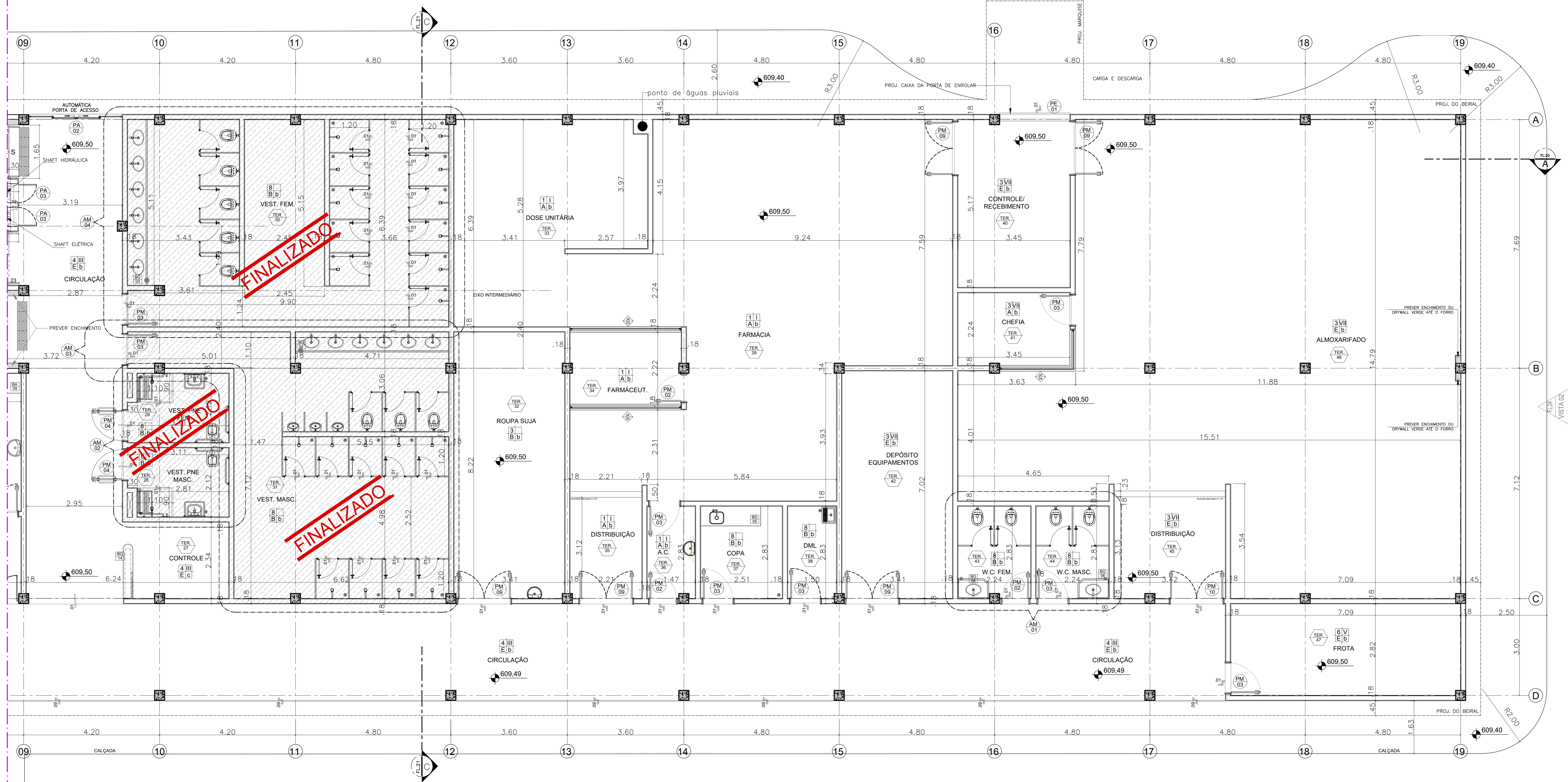

BLOCO 2 - PLANTA PAVIMENTO TÉRREO ESC 1:50

NOTAS GERAIS (TERCEIRA FASE)

- PREVER FINALIZAÇÃO GERAL DO PAVIMENTO EXCETO VESTIÁRIOS
- PREVER INSTALAÇÃO DAS TELAS MOSQUITEIRAS
- PREVER A INSTALAÇÃO DA COIFAS
- PREVER MANTA (H2O-RESISTENTE) PARA BALCÕES DE DISTRIBUIÇÃO
- PREVER INSTALAÇÃO DE BALCÕES PARA PASSAGEM DE BANDEIAS
- PREVER INSTALAÇÃO GERAL DE COMUNICAÇÃO VISUAL
- PREVER FINALIZAÇÃO DOS ACABAMENTOS PAREDE, PISO, TETO E FORRO
- INSTALAÇÃO DE LUMINÁRIAS / INTERRUPTORES E TOMADAS FALANTES
- INSTALAÇÃO GERAL DE MARCENARIA
- PREVER INSTALAÇÃO DE REDE DE DADOS / VOZ
- INSTALAÇÃO DE BANCADAS, LOÇAS, LAVATÓRIOS E METAS FALTANTES
- PREVER INSTALAÇÃO DE CAMARA FRIA (RESÍDUOS E MORGES)
- PREVER INSTALAÇÃO GERAL DE SISTEMA DE COMBATE A INCÊNDIO
- PREVER INSTALAÇÃO DE PORTAS EM MADEIRA E ALUMÍNIO/FERRO
- PREVER INSTALAÇÃO DE GRELHAS
- PREVER INSTALAÇÃO DE TOMADA NA SALA DE ROUPA SUJA
- PREVER FECHAMENTO EM BAIXO DA ESCADA
- PREVER INSTALAÇÃO DE MOLDEIRA DOS ELEVADORES
- PREVER FECHAMENTO ATE O FORRO NOS BALCÕES DE DISTRIBUIÇÃO (FARMACIA/ALMOXARIFADO)
- PREVER INSTALAÇÃO DE PORTAS DE ENROLAR
- PREVER FINALIZAÇÃO DOS SISTEMAS DE AR CONDICIONADO
- PREVER INSTALAÇÃO DAS MANGUEIRAS

REV.	DESCRIÇÃO	RESPONSÁVEL	DATA
12	ADEQUAÇÃO PISOS/PORTAS / JANELAS		AGO/2018
11	REVISÃO GERAL		ABRIL/2018
10	PISO ESCADAS		MAIO/2017
09	DESCIDAS DE ÁGUAS PLUVIAIS/JANELAS		DEZ/2016
08	REVISÃO		JAN/2015
07	RALOS/ INDICAÇÕES DE DESENV/ACCESSO ENTRE BLOCOS		JAN/2015
06	ESPESURAS ALVENARIAS		DEZ/2014
05	LOCAÇÃO SHAFIT NO VÃO DA ESCADA, E PONTOS PARA HIDRAULICA		NOV/2014
04	ESCALADA EXTERNA PARA ATENDER NORMAS CORPO DE BOMBEIRO		OUT/2014
03	LOCAÇÃO NECROTÓRIO		OUT/2014
02	LOCAÇÃO DE 02 NOVOS PILARES		SET/2014
01	ALTERAÇÃO NO LAYOUT DOS VESTIÁRIOS		JUL/2014
00	EMISSÃO INICIAL		JUL/2014

PROJETO EXECUTIVO

Simétrica Engenharia Ltda.  
arquitetón ASSOCIADOS

Secretaria de Estado da Saúde  
HOSPITAL DE BEBEDOURO  
BLOCO 02 - PLANTAS  
BLOCO DE SERVIÇOS  
PLANTA PAV. TÉRREO - ALVENARIA  
H-000 FL-003  
XGO/2018