

ITEM	QT.	UN.	DESCRIÇÃO	DIMENSÃO	FABRICANTE
1	03	PC	DIFUSOR PARA INSULAMENTO DE AR COM PLENUM, ADQ-AG	T3	TROX
2	18	PC	DIFUSOR PARA INSULAMENTO DE AR COM PLENUM, ADQ-AG	T4	TROX
3	18	PC	GRELHA DE EXAUSTIVENTILAÇÃO COM REGISTRO, AR-AG	22,8x16,8	TROX
4	36	PC	GRELHA DE EXAUSTIVENTILAÇÃO COM REGISTRO, AR-AG	32,8x22,8	TROX
5	02	PC	GRELHA DE EXAUSTIVENTILAÇÃO COM REGISTRO, AR-AG	42,8x22,8	TROX
6	12	PC	GRELHA DE RETORNOVENTILAÇÃO COM REGISTRO, AR-AG	62,8x32,8	TROX
7	03	PC	GRELHA DE RETORNOVENTILAÇÃO COM REGISTRO, AR-AG	122,8x62,8	TROX
8	24	PC	GRELHA DE RETORNO DE AR PARA PORTA, MODELO AGS-T	32,8x22,8	TROX
9	2	PC	GRADE DE PLASTICO	30,0x16,0	WESTFLEX
10	13	PC	DAMPER CORTA FOGO, MODELO FKA	42,8x42,8	TROX

TABELA DE TUBULAÇÕES FRIGORIFICAS							
TAG	LINHA	SUCCÃO	EXPANSÃO	TAG	LINHA	SUCCÃO	EXPANSÃO
UE-T-01	01.18"	038"		UE-T-02	01.18"	038"	
UE-T-01				UE-T-02			
UE-T-04	058"	038"		UE-T-05	058"	014"	
UE-T-04				UE-T-06	034"	014"	

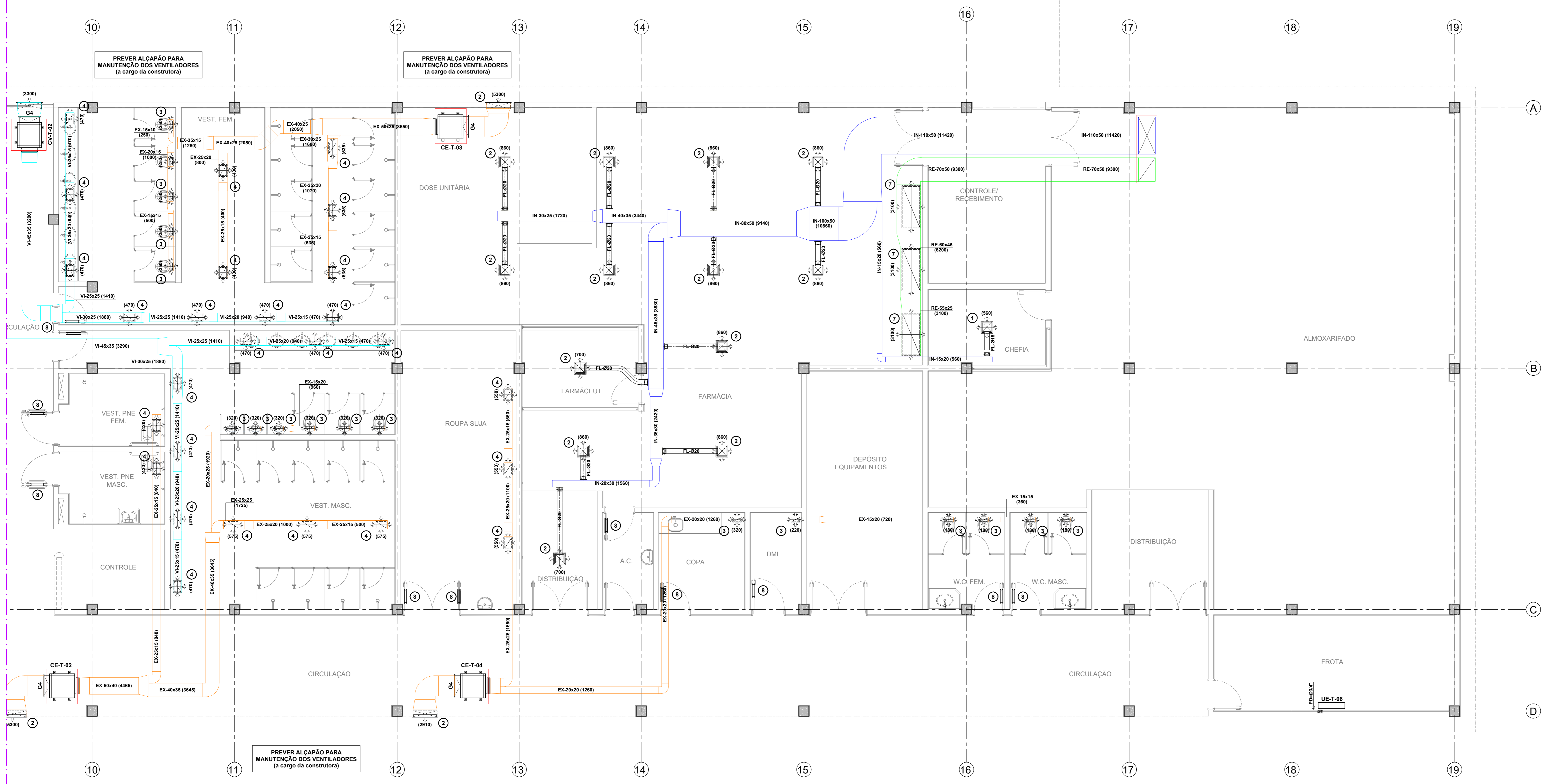

LEGENDA DE DUTOS	
	DUTOS DE INSULAMENTO DE AR CONDICIONADO ISOLADOS
	DUTOS DE RETORNO DE AR CONDICIONADO COM ISOLAMENTO
	DUTOS DE AR EXTERNO OU VENTILAÇÃO SEM ISOLAMENTO
	DUTOS DE EXAUSTÃO DE AR SEM ISOLAMENTO
	DUTOS DE EXAUSTÃO EM AÇO CARBONO #1 SOLDADO E PINTADO

LEGENDA					
UE	EVAPORADORA	UC	CONDENSADORA	IN	INSULAMENTO
P.D.	PONTO DE DRENO	CV	CAIXA VENTILAÇÃO	RE	RETORNO
EX	EXAUSTÃO	P.F.	PONTO DE FORÇA	CE	CAIXA EXAUSTÃO
AE	AR EXTERNO	VI	VENTILAÇÃO		

- NOTAS**
- DIMENSÕES EM CENTÍMETROS SALVO INDICAÇÃO CONTRÁRIA.
 - OS NÚMEROS ENTRE PARENTÊSES INDICAM AZEÃO DE AR EM m³/h.
 - DUTOS DE INSULAMENTO E RETORNO DE AR CONDICIONADO SERÃO ISOLADOS COM MANTA DE Lã DE VIDRO ESPESURA DE 1" E 32Kg/m³, TIPO ISOFLIX.
 - TODOS EQUIPAMENTOS SERÃO APOIADOS SOBRE CALÇAO DE NEOPRENE 10x10x2cm.
 - ESPACAMENTO MÁXIMO ENTRE SUPORTES 2,00m.
 - TODAS AS CURVAS DEVERÃO SER PROVIDAS DE VIAS DEFLETORAS.
 - TODOS EXAUSTORES DOS SANITÁRIOS SERÃO INTERTRAVADOS NO CIRCUITO DE ILUMINAÇÃO.

REV.	DESCRIÇÃO	RESPONSÁVEL	DATA
00	EMIÇÃO INICIAL		DIAGO 17/02/2015

PROJETO – AR CONDICIONADO

ECOTHERM
 SISTEMAS DE AR-CONDICIONADO
 AV. LEOPOLDO DE PASSOS LIMA, 1057
 www.ecotherm.net.br

INSTALAÇÕES DE AR CONDICIONADO

GRUPO TÉCNICO DE EDIFICAÇÕES

Simétrica
 Simétrica Engenharia Ltda.
 Rua ABC, 123 - 1º andar
 CEP: 01000-000 - São Paulo - SP
 Tel: (11) 3066 8420 Fax: (11) 3066 8482

LOTAÇÃO: Av. Amélia Bernardino Central - BEBEDOURO-SP
 PROJETO: HOSPITAL DE BEBEDOURO
 MEMBRADO: PROJETO DE AR CONDICIONADO - EXECUTIVO
 PLANTA BLOCO II - PAVIMENTO TÉRREO

ESCALA	DATA	REVISÃO	FOLHA
1:50	FEV/2014	00	02/06