

- LEGENDA:**
- ÁREA A MANTER
 - INÍCIO DA COLOCAÇÃO
 - PISO PODOTÁTIL
 - MANTA VINÍLICA FLEXÍVEL COM ESPESURA DE 2,0MM. PARA TRÁFEGO INTENSO. JUNTAS TRATADAS COM SOLDA EM PVC. REF. TARKETT FADEMAM OU SIMILAR.
 - MANTA VINÍLICA CONDUTIVA. ALTO TRÁFEGO, FLEXÍVEL E HOMOGÊNEA. CONSTITUÍDA POR LIGA TERMOPLÁSTICA HOMOGÊNEA COMPOSTA POR RESINA VINÍLICA, FIBRAS DE CARBONO E PIGMENTOS. ESPESURA DE 2,0MM. MODELO TORO EL. NA COR VERDE REF. 115 DA TARKETT FADEMAM OU SIMILAR. (VER DESENHO DE PAGINAÇÃO).
 - SOLEIRA EM GRANITO LEVIGADO CINZA ANDORINHA
 - CIMENTADO DESEMPENADO LISO SOBRE LAJE IMPERMEABILIZADA

Item	ACABAMENTOS
1	PISO DE CONCRETO ARMADO DESEMPENADO E ALSADO
2	PISO CERÂMICO PORCELANATO. EM PLACAS DE 60 X 60 cm. ACABAMENTO ANTI-DERRAPANTE.
3	MANTA VINÍLICA FLEXÍVEL COM ESPESURA DE 2,0MM. PARA TRÁFEGO INTENSO. JUNTAS TRATADAS COM SOLDA EM PVC. REF. TARKETT FADEMAM OU SIMILAR. VER DESENHO DE PAGINAÇÃO DE PISO.
4	PISO CERÂMICO. PLACAS 40 x 40 cm. BRANCO ACETINADO. REF. ELIANE OU SIMILAR
5	PISO CERÂMICO EXTRUDADO ALTA RESISTENCIA. PLACAS 30 x 18 cm. REF. GAL. OU SIMILAR
6	MANTA VINÍLICA CONDUTIVA. ALTO TRÁFEGO. FLEXÍVEL E HOMOGÊNEA. CONSTITUÍDA POR LIGA TERMOPLÁSTICA HOMOGÊNEA COMPOSTA POR RESINA VINÍLICA, FIBRAS DE CARBONO E PIGMENTOS. ESPESURA DE 2,0MM. MODELO TORO EL. REF. TARKETT FADEMAM OU SIMILAR. (VER DESENHO DE PAGINAÇÃO).
7	GRANITO LEVIGADO CINZA ANDORINHA. EM PLACAS DE 60 X 60 cm

LEGENDA DE NUMERAÇÃO DAS FOLHAS

SÉRIE 100 - IMPLANTAÇÃO E PLANTAS DE ALVENARIAS	SÉRIE 600 - MAPEAMENTO DE CAIXILHOS
SÉRIE 200 - PLANTAS DE LAYOUT	SÉRIE 700 - MAPEAMENTO DE BANCADAS
SÉRIE 300 - PLANTAS DE PAGINAÇÃO DE FORRO	SÉRIE 800 - MAPEAMENTO DE ÁREAS MOLHADAS
SÉRIE 400 - PLANTAS DE PAGINAÇÃO DE PISO	SÉRIE 900 - DETALHES GERAIS
SÉRIE 500 - CORTES E FACHADAS	

- OBSERVAÇÕES GERAIS:**
- * Todas as medidas em metros exceto onde indicado;
 - * Antes da execução, conferir todas as medidas no local;
 - * Não tomar medidas em escala na planta;
 - * Toda interferência necessária em alvenaria existente deve ter as medidas confirmadas no local e confrontadas com as medidas fornecidas em projeto executivo podendo haver necessidade de ajustes;
 - * Em caso de reformas, recuperar as áreas que sofrerem danos causados pela intervenção. Principalmente pintura, pisos e jardins. Em cada caso, conferir o padrão existente no local;
 - * Demais especificações em Memorial Descritivo de Arquitetura.

- NOTAS GERAIS (TERCEIRA FASE)**
- AUTOMATIZAR PORTA PRINCIPAL DE CORRER (DESILZANTE)
 - PREVER ALIMENTAÇÃO ELÉTRICA NA RESSONÂNCIA MAGNÉTICA, RAIOS-X E TOMOGRAFIA
 - PREVER EXECUÇÃO DE ACABAMENTOS (PISO, PAREDE E TETO) NA RESSONÂNCIA MAGNÉTICA, RAIOS-X E TOMOGRAFIA
 - PREVER REBAIXAMENTO DO PEITORIL DO COMANDO DA RESSONÂNCIA MAGNÉTICA
 - EXECUTAR MARRUJES METÁLICAS
 - PREVER INSTALAÇÃO DE BRISSES METÁLICOS
 - PREVER INSTALAÇÃO DE BATE-MACAS
 - PREVER INSTALAÇÃO DE REDE DE DADOS / VOZ
 - PREVER REVISÃO NA PINTURA + ACABAMENTOS DAS ESCADAS
 - INSTALAÇÃO GERAL DE COMUNICAÇÃO VISUAL
 - PREVER INSTALAÇÃO DE PORTINHOLA NO SHAFT DA ESCADA CENTRAL

PLANTA PISO BLOCO 1 - TÉRREO
ESC 1:50

Arquitetura	10 PREPARAÇÃO DE PACIENTES	22 HISTEROSCOPIA	34 RAIO - X CONTRASTE	46 W.C FUNCIONARIOS	58 W.C - PNE	70 LAVABO	82 COPA
Nº	11 PRONTO SOCORRO	23 E.C.G	35 COMANDO	47 W.C FUNCIONARIOS	59 POSTO/SERVIÇO	71 PROCEDIMENTOS ESPECIAIS	83 ESPERA
1 HALL	12 CHEFIA SADT	24 W.C - PNE	36 ECO	48 CONSULTÓRIO	60 ANTE CAMARA	72 EXPURGO	84 ANTE CAMARA
2 RECEPÇÃO	13 W.C - PNE	25 GUARDA DE EQUIPAMENTOS	37 ULTRASSOM	49 GESSO	61 SOLAMENTO	73 RECEPÇÃO SADT	85 R.S
3 SAME	14 PLANTÃO	26 COLONOSCOPIA	38 SANTÁRIO PNE	50 D.M.L	62 W.C - PNE	74 ESPERA SADT	86 AUDITÓRIO
4 CHEFIA	15 C.A.M	27 W.C - PNE	39 SANTÁRIO PNE	51 D.M.L	63 BALNEAÇÃO	75 W.C - PNE	87 W.C PLANTÃO
5 EQUIPAMENTOS	16 EXPURGO	28 SERVIDOR	40 ULTRASSOM	52 HIGIENIZAÇÃO	64 MEDICAÇÃO	76 W.C - PNE	88 W.C PLANTÃO
6 RESSONÂNCIA MAGNÉTICA	17 ENDOSCOPIA	29 INFORMÁTICA	41 FARMÁCIA	53 ADM/RECEPÇÃO	65 CURATIVO	77 SERVIÇO SOCIAL	89 CASA DE MÁQUINAS
7 PLANTÃO	18 ANTE-CÂMARA	30 LAUDOS	42 W.C - PNE	54 AR CONDICIONADO	66 CONSULTÓRIO	78 ESPERA SADT	90 CASA DE MÁQUINAS
8 CONFORTO PESSOAL	19 AR-CONDICIONADO	31 C.R.	43 TOMOGRAFIA	55 ANTE CAMARA	67 CONSULTÓRIO	79 W.C - PNE	
9 COMANDO	20 LAVAGEM	32 RAIO - X	44 COMANDO	56 EMERGÊNCIA PEDIÁTRICA	68 OBSERVAÇÃO FEMININA	80 W.C - MASCULINO	
	21 POSTO	33 COMANDO	45 EQUIPAMENTOS	57 OBSERVAÇÃO PEDIÁTRICA	69 OBSERVAÇÃO MASCULINA	81 W.C - FEMININO	

PLANTA CHAVE

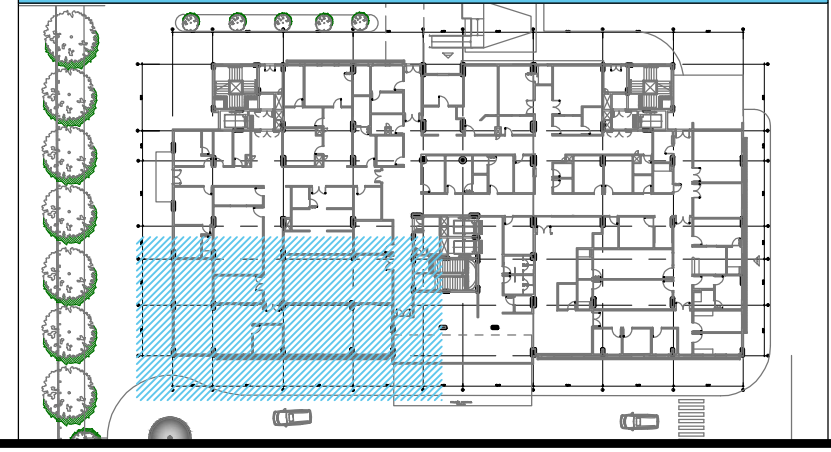

PROJETO EXECUTIVO

Simétrica Engenharia Ltda.
Rua do Estado, 116 - Centro
13010-000 - SP - 0100-20
Fone: (11) 334-1152 / Fax: (11) 3310-2143
E-mail: simetrica@simetrica.com.br

arkhitektón ASSOCIADOS
Tel./Fax: (11) 4014-0225
E-mail: arkhitekton@arkhitekton.com.br
www.arkhitekton.com.br

Secretaria de Estado da Saúde

HOSPITAL DE BEBEDOURO
AVENIDA AMÉLIA BERNARDINO CULTRALE - BEBEDOURO - SP

BLOCO 01 - PLANTAS PISO

PISO TÉRREO

H-000 FL-044

Av. Dr. Enéas Gonçalves de Aguiar, nº 188, 3º andar
530 Pólo-SP
Tel. (11)3066 8420 Fax (11)3066 8482

Arq. ADHEMAR DIZIOLI FERNANDES
Arq. CAMILO CHINGOTTE

Arq. M. CRISTINA GOMES JOTTEN