

LEGENDA:

- ÁREA A MANTER
- INÍCIO DA COLOCAÇÃO
- PISO PODOTÁTIL
- MANTA VINÍLICA FLEXÍVEL COM ESPESURA DE 2.0MM. PARA TRÁFEGO INTENSO. JUNTAS TRATADAS COM SOLDA EM PVC. REF. TARKETT FADEMAC OU SIMILAR.
- MANTA VINÍLICA CONDUTIVA. ALTO TRÁFEGO, FLEXÍVEL E HOMOGÊNEA. CONSTITUÍDA POR LIGA TERMOPLÁSTICA HOMOGÊNEA COMPOSTA POR RESINA VINÍLICA, FIBRAS DE CARBONO E PIGMENTOS. ESPESURA DE 2.0MM. MODELO TORO EL. NA COR VERDE REF. 115 DA TARKETT FADEMAC OU SIMILAR. (VER DESENHO DE PAGINAÇÃO).
- SOLEIRA EM GRANITO LEVIGADO CINZA ANDORINHA
- CIMENTADO DESEMPENADO LISO SOBRE LAJE IMPERMEABILIZADA

ACABAMENTOS	
1	PISO DE CONCRETO ARMADO DESEMPENADO E ALISADO
2	PISO CERÂMICO PORCELANATO. EM PLACAS DE 60 X 60 cm. ACABAMENTO ANTI-DERRAPANTE.
3	MANTA VINÍLICA FLEXÍVEL COM ESPESURA DE 2.0MM. PARA TRÁFEGO INTENSO. JUNTAS TRATADAS COM SOLDA EM PVC. REF. TARKETT FADEMAC OU SIMILAR. VER DESENHO DE PAGINAÇÃO DE PISO.
4	PISO CERÂMICO. PLACAS 40 X 40 cm. BRANCO ACETINADO. REF. ELIANE OU SIMILAR
5	PISO CERÂMICO EXTRUDADO ALTA RESISTÊNCIA. PLACAS 30 X 18 cm. REF. GAL OU SIMILAR
6	MANTA VINÍLICA CONDUTIVA. ALTO TRÁFEGO, FLEXÍVEL E HOMOGÊNEA. CONSTITUÍDA POR LIGA TERMOPLÁSTICA HOMOGÊNEA COMPOSTA POR RESINA VINÍLICA, FIBRAS DE CARBONO E PIGMENTOS. ESPESURA DE 2.0MM. MODELO TORO EL. REF. TARKETT FADEMAC OU SIMILAR. (VER DESENHO DE PAGINAÇÃO).
7	GRANITO LEVIGADO CINZA ANDORINHA. EM PLACAS DE 60 X 60 cm

LEGENDA DE NUMERAÇÃO DAS FOLHAS

SÉRIE 100 - IMPLANTAÇÃO E PLANTAS DE ALVENARIAS	SÉRIE 600 - MAPEAMENTO DE CAIXILHOS
SÉRIE 200 - PLANTAS DE LAYOUT	SÉRIE 700 - MAPEAMENTO DE BANCADAS
SÉRIE 300 - PLANTAS DE PAGINAÇÃO DE FORRO	SÉRIE 800 - MAPEAMENTO DE ÁREAS MOLHADAS
SÉRIE 400 - PLANTAS DE PAGINAÇÃO DE PISO	SÉRIE 900 - DETALHES GERAIS
SÉRIE 500 - CORTES E FACHADAS	

OBSERVAÇÕES GERAIS:

- * Todas as medidas em metros exceto onde indicado;
- * Antes da execução, conferir todas as medidas no local;
- * Não tomar medidas em escala na planta;
- * Toda interferência necessária em alvenaria existente deve ter as medidas confirmadas no local e confrontadas com as medidas fornecidas em projeto executivo podendo haver necessidade de ajustes;
- * Em caso de reformas, recuperar as áreas que sofrerem danos causados pela intervenção. Principalmente pintura, pisos e jardins. Em cada caso, conferir o padrão existente no local;
- * Demais especificações em Memorial Descritivo de Arquitetura.

NOTAS GERAIS (TERCEIRA FASE)

- AUTOMATIZAR PORTA PRINCIPAL DE CORRER (DESIZANTE)
- PREVER ALIMENTAÇÃO ELÉTRICA NA RESSONÂNCIA MAGNÉTICA, RAIOS-X E TOMOGRAFIA
- PREVER EXECUÇÃO DE ACABAMENTOS (PISO, PAREDE E TETO) NA RESSONÂNCIA MAGNÉTICA, RAIOS-X E TOMOGRAFIA
- PREVER REBAIXAMENTO DO PEITORIL DO COMANDO DA RESSONÂNCIA MAGNÉTICA
- EXECUTAR MARRUJES METÁLICAS
- PREVER INSTALAÇÃO DE BRISSES METÁLICOS
- PREVER INSTALAÇÃO DE BATE-MACAS
- PREVER INSTALAÇÃO DE REDE DE DADOS / VOZ
- PREVER REVISÃO NA PINTURA - ACABAMENTOS DAS ESCADAS
- INSTALAÇÃO GERAL DE COMUNICAÇÃO VISUAL
- PREVER INSTALAÇÃO DE PORTINHOLA NO SHAFT DA ESCADA CENTRAL

PROJETO EXECUTIVO

construção:



Secretaria de Estado da Saúde



HOSPITAL DE BEBEDOURO

AVENIDA AMÉLIA BERNARDINO CULTRALE - BEBEDOURO - SP
BLOCO 01 - PLANTAS PISO

PISO TÉRREO

H-000 FL-042

1:50

01/07/2018

Arq. ADEMAR DIZIOLI FERNANDES

Arq. M. CRISTINA GOMES JOTTEN

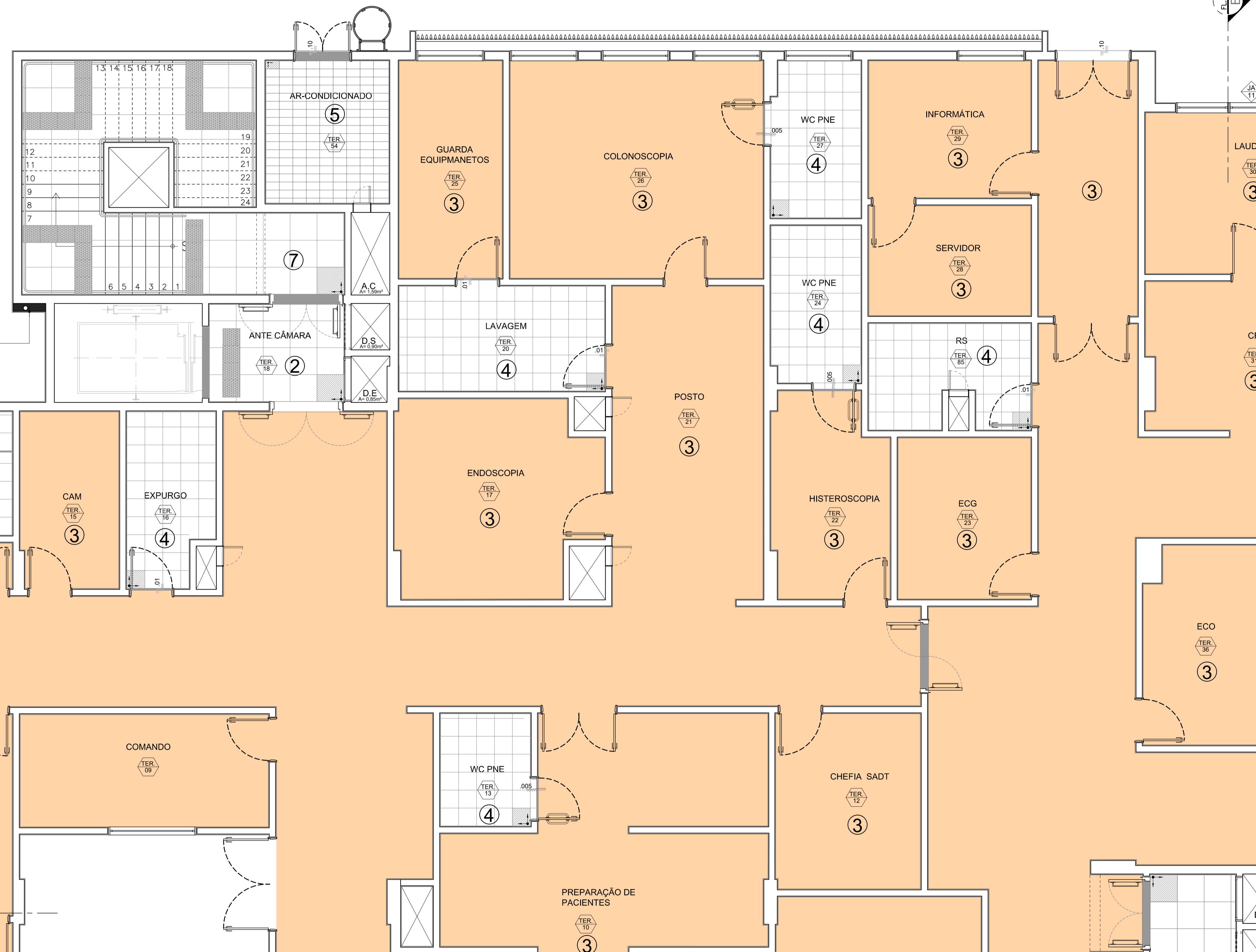

prever enchimento para passagem de tubulação de água pluvial

PROJEÇÃO COBERTURA METÁLICA

PLANTA PISO BLOCO 1 - TÉRREO
ESC 1:50

Arquitetura	10 PREPARAÇÃO DE PACIENTES	22 HISTEROSCOPIA	34 RAIO - X CONTRASTE	46 W.C. FUNCIONÁRIOS	58 W.C. - PNE	70 LAVABO	82 COOPA
Nº	11 PRONTO SOCORRO	23 E.C.G.	35 COMANDO	47 W.C. FUNCIONÁRIOS	59 POSTO/SERVÍCIO	71 PROCEDIMENTOS ESPECIAIS	83 ESPERA
1 HALL	12 CHEFIA SADT	24 W.C. - PNE	36 ECO	48 CONSULTÓRIO	60 ANTE CAMARA	72 EXPURGO	84 ANTE CAMARA
2 RECEPÇÃO	13 W.C. - PNE	25 GUARDA DE EQUIPAMENTOS	37 ULTRASSOM	49 GESSO	61 SOLAMENTO	73 RECEPÇÃO SADT	85 R.S.
3 SAME	14 PLANTÃO	26 COLONOSCOPIA	38 SANTÁRIO PNE	50 D.M.L.	62 W.C. - PNE	74 ESPERA SADT	86 AUDITÓRIO
4 CHEFIA	15 C.A.M.	27 W.C. - PNE	39 SANTÁRIO PNE	51 D.M.L.	63 BALAÇÃO	75 W.C. - PNE	87 W.C. PLANTÃO
5 EQUIPAMENTOS	16 EXPURGO	28 SERVIDOR	40 ULTRASSOM	52 HIGIENIZAÇÃO	64 MEDICAÇÃO	76 W.C. - PNE	88 W.C. PLANTÃO
6 RESSONÂNCIA MAGNÉTICA	17 ENDOSCOPIA	29 INFORMÁTICA	41 FARMÁCIA	53 ADM/RECEPÇÃO	65 CURATIVO	77 SERVIÇO SOCIAL	89 CASA DE MÁQUINAS
7 PLANTÃO	18 ANTE-CÂMARA	30 LAUDOS	42 W.C. - PNE	54 AR CONDICIONADO	66 CONSULTÓRIO	78 ESPERA SADT	90 CASA DE MÁQUINAS
8 CONFORTE PESSOAL	19 AR-CONDICIONADO	31 C.R.	43 TOMOGRAFIA	55 ANTE CAMARA	67 CONSULTÓRIO	79 W.C. - PNE	
9 COMANDO	20 LAVAGEM	32 RAIO - X	44 COMANDO	56 EMERGÊNCIA PEDIÁTRICA	68 OBSERVAÇÃO FEMININA	80 W.C. - MASCULINO	
	21 POSTO	33 COMANDO	45 EQUIPAMENTOS	57 OBSERVAÇÃO PEDIÁTRICA	69 OBSERVAÇÃO MASCULINA	81 W.C. - FEMININO	

PLANTA CHAVE

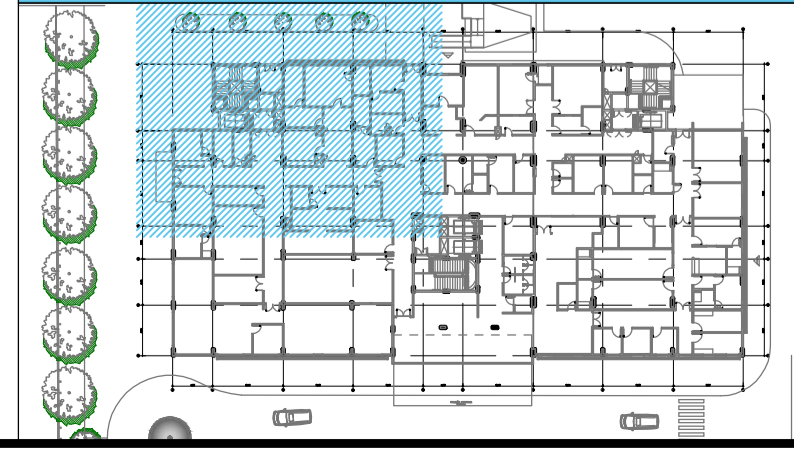

1A