

ELEVACÃO 2

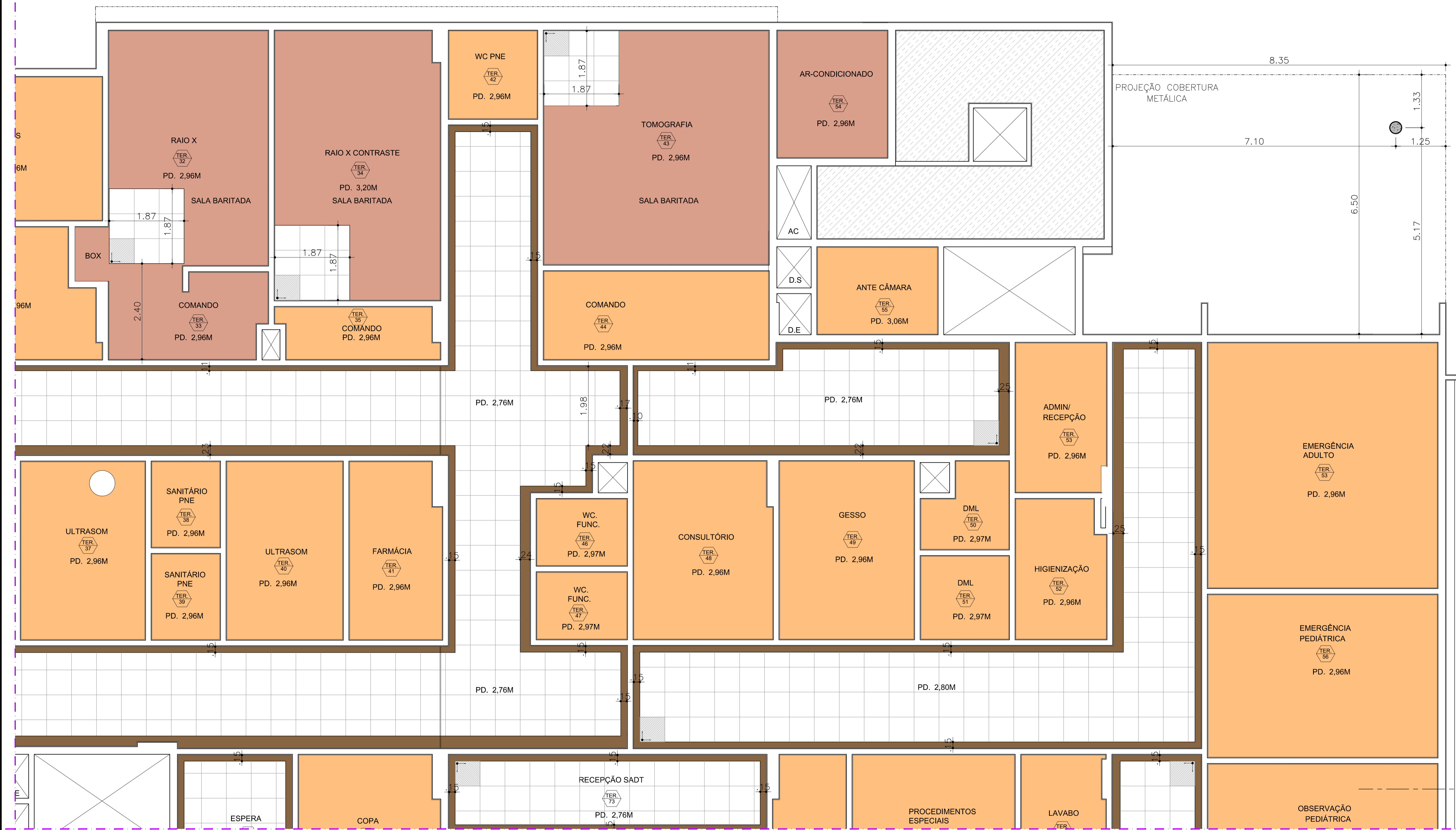

- ### LEGENDA FORRO
- FORRO EM PLACAS DE GESSO MODULAR REMOVÍVEL REVESTIDO COM PELÍCULA DE PVC, ESPESS. = 12.5mm, PD. = 3 M MODULAÇÃO: 625x625mm
  - PINTURA ACRÍLICA SOBRE LAJE
  - FORRO DE GESSO MONOLÍTICO ACARTONADO COM PINTURA LÁTEX ACRÍLICA NA COR BRANCA
  - MOLDURA DO FORRO EM GESSO MONOLÍTICO ACARTONADO COM PINTURA LÁTEX ACRÍLICA NA COR BRANCA
  - FORRO EM GESSO MONOLÍTICO ACARTONADO COM PROTEÇÃO ACÚSTICA E PINTURA LÁTEX ACRÍLICA NA COR BRANCA
  - SEM FORRO
  - INÍCIO DE COLOCAÇÃO

- ### LEGENDA DE NUMERAÇÃO DAS FOLHAS
- |   |  |
|---|--|
| SÉRIE 100 - IMPLANTAÇÃO E PLANTAS DE ALVENARIAS | SÉRIE 600 - MAPEAMENTO DE CAIXILHOS      |
| SÉRIE 200 - PLANTAS DE LAYOUT                   | SÉRIE 700 - MAPEAMENTO DE BANCADAS       |
| SÉRIE 300 - PLANTAS DE PAGINAÇÃO DE FORRO       | SÉRIE 800 - MAPEAMENTO DE ÁREAS MOLHADAS |
| SÉRIE 400 - PLANTAS DE PAGINAÇÃO DE PISO        | SÉRIE 900 - DETALHES GERAIS              |
| SÉRIE 500 - CORTES E FACHADAS                   |  |

- ### OBSERVAÇÕES GERAIS:
- \* Todas as medidas em metros exceto onde indicado;
  - \* Antes da execução, conferir todas as medidas no local;
  - \* Não tomar medidas em escala na planta;
  - \* Toda interferência necessária em alvenaria existente deve ter as medidas confirmadas no local e confrontadas com as medidas fornecidas em projeto executivo podendo haver necessidade de ajustes;
  - \* Em caso de reformas, recuperar as áreas que sofreram danos causados pela intervenção. Principalmente pintura, pisos e jardins. Em cada caso, conferir o padrão existente no local;
  - \* Demais especificações em Memorial Descritivo de Arquitetura.

- ### NOTAS GERAIS (TERCEIRA FASE)
- AUTOMATIZAR PORTA PRINCIPAL DE CORRER (DESILZANTE)
  - PREVER ALIMENTAÇÃO ELÉTRICA NA RESSONÂNCIA MAGNÉTICA, RAIO-X E TOMOGRAFIA
  - PREVER EXECUÇÃO DE ACABAMENTOS (PISO, PAREDE E TETO) NA RESSONÂNCIA MAGNÉTICA, RAIO-X E TOMOGRAFIA
  - PREVER REBAIXAMENTO DO PEITORIL DO COMANDO DA RESSONÂNCIA MAGNÉTICA
  - EXECUTAR MARGUISES METÁLICAS
  - PREVER INSTALAÇÃO DE BRISSES METÁLICOS
  - PREVER INSTALAÇÃO DE BATE-MACAS
  - PREVER INSTALAÇÃO DE REDE DE DADOS / VOZ
  - PREVER REVISÃO NA PINTURA + ACABAMENTOS DAS ESCADAS
  - INSTALAÇÃO GERAL DE COMUNICAÇÃO VISUAL
  - PREVER INSTALAÇÃO DE PORTINHOLO NO SHAFT DA ESCADA CENTRAL

## PROJETO EXECUTIVO

**Simétrica**  
Simétrica Engenharia Ltda.  
Rua João Aurélio, 116 - Centro  
550 Paulo de Siqueira - SP - 01202-20  
Fone: (11) 3543-1512 / Fax: (11) 3543-2143  
E-mail: simetrica@simetrica.com.br

**arkhitektón**  
ASSOCIADOS  
Tel./Fax: xxx (11) 4014-0225  
E-mail: arkhitekton@arkhitekton.com.br  
www.arkhitekton.com.br

### 1A PLANTA FORRO BLOCO 1 - TÉRREO ESC 1:50

Arquitetura	Nº	AMBIENTE	Nº	AMBIENTE	Nº	AMBIENTE	Nº	AMBIENTE	Nº	AMBIENTE
	10	PREPARAÇÃO DE PACIENTES	22	HISTEROSCOPIA	34	RAIO - X CONTRASTE	46	W.C FUNCIONARIOS	58	POSTO/SERVICO
	11	PRONTO SOCORRO	23	E.C.G	35	COMANDO	47	W.C FUNCIONARIOS	59	ANTE CAMARA
	12	CHEFIA SADT	24	W.C - PNE	36	ECO	48	CONSULTORIO	60	ISOLAMENTO
	13	W.C - PNE	25	GUARDA DE EQUIPAMENTOS	37	ULTRASON	49	GESSO	61	W.C - PNE
	14	PLANTAO	26	COLONOSCOPIA	38	SANITARIO PNE	50	D.M.L	62	W.C - PNE
	15	C.A.M	27	W.C - PNE	39	SANITARIO PNE	51	D.M.L	63	INALACAO
	16	EXPURGO	28	SANITARIO	40	ULTRASON	52	HIGIENIZACAO	64	MEDICACAO
	17	ENDOSCOPIA	29	SERVERIOR	41	FARMACIA	53	ADMINRECEPCAO	65	CURATIVO
	18	ANTE-CAMARA	30	LAUDIOS	42	W.C - PNE	54	AR-CONDICIONADO	66	CONSULTORIO
	19	AR-CONDICIONADO	31	C.R.	43	TOMOGRAFIA	55	ANTE CAMARA	67	CONSULTORIO
	20	LAVAGEM	32	RAIO - X	44	COMANDO	56	EMERGENCIA PEDIATRICA	68	OBSERVACAO FEMININA
	21	POSTO	33	COMANDO	45	EQUIPAMENTOS	57	OBSERVACAO PEDIATRICA	69	OBSERVACAO MASCULINA
									70	LAVABO
									71	PROCEDIMENTOS ESPECIAIS
									72	EXPURGO
									73	RECEPCAO SADT
									74	ESPERA SADT
									75	W.C - PNE
									76	W.C - PNE
									77	SERVICO SOCIAL
									78	ESPERA SADT
									79	W.C - PNE
									80	W.C - MASCULINO
									81	W.C - FEMININO
									82	COPIA
									83	ESPERA
									84	ANTE CAMARA
									85	R.S
									86	AUDITORIO
									87	W.C PLANTAO
									88	W.C PLANTAO
									89	CASA DE MAQUINAS
									90	CASA DE MAQUINAS

### PLANTA CHAVE

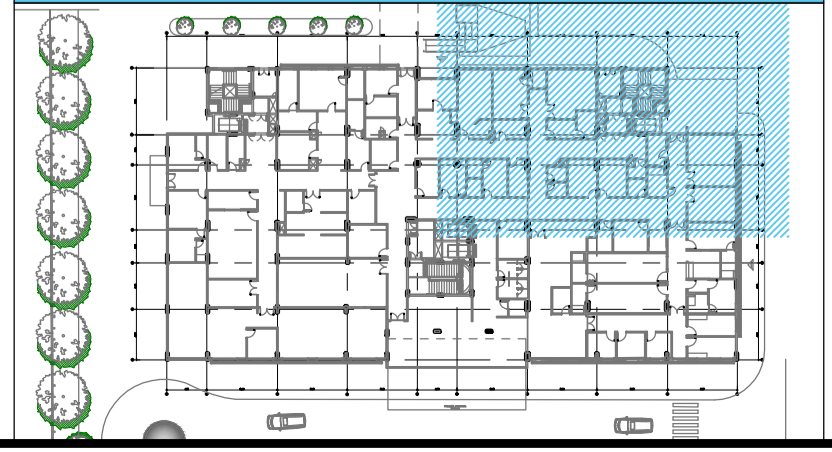

**GRUPO TÉCNICO DE EDIFICAÇÕES**

Av. Dr. Enéas Gonçalves de Aguiar, nº. 188, 3º andar  
550 Paulo de Siqueira - SP  
Tel. (11) 3066 8420 Fax (11) 3066 8482

**SECRETARIA DE ESTADO DA SAÚDE**

HOSPITAL DE BEBEDOURO  
AVENIDA AMÉLIA BERNARDINO CUTRILE - BEBEDOURO - SP  
BLOCO 01 - PLANTAS

**FORRO TÉRREO**

H-000 FL-030  
ESCALA: 1:50  
DATA: MAIO/2018  
PROJETO: HB\_BLO1\_TERREO\_EXE\_ARQ\_300\_REV08-R01  
ARQUITETO: ARQ. M. CRISTINA GOMES JOTTEN  
COORDENADOR DE OBRA: ARQ. CAMILO CHINGOTTI