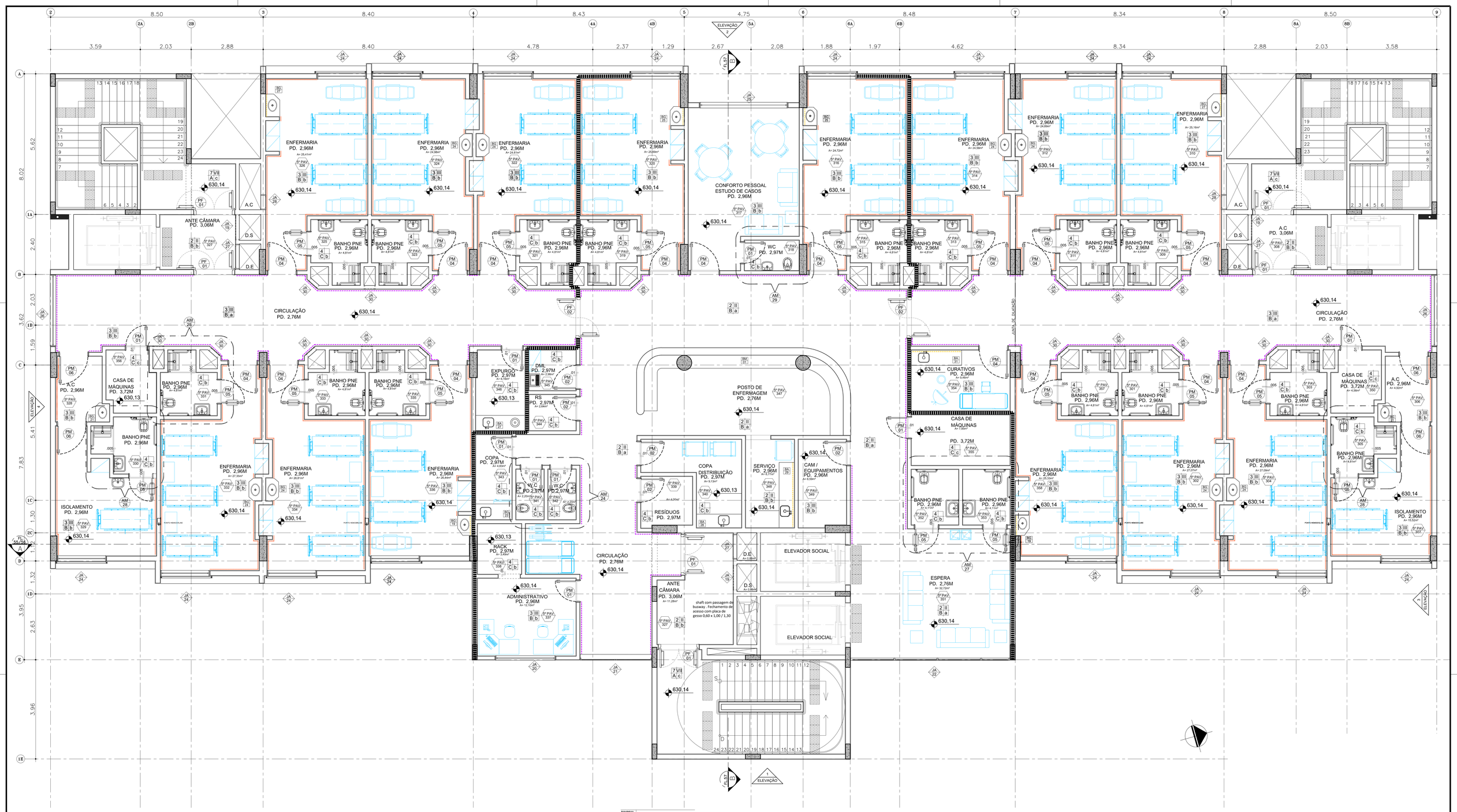

PLANTA LAYOUT BLOCO 1- 5º PAVIMENTO

ESC 1:50

TABELA DE ACABAMENTOS

PISO

1 PISO DE CONCRETO ARMADO DESEMPENADO E ALISADO

2 PISO CERÂMICO PORCELANATO ,EM PLACAS DE 60 X 60 cm, ACABAMENTO ANTI-DERRAPANTE.

3 MANTA VINÍLICA FLEXÍVEL COM ESPESSURA DE 2,0MM, PARA TRÁFEGO INTENSO, JUNTAS TRATADAS COM SOLDA EM PVC. REF. TARKETT FADEMAC OU SIMILAR. VER DESENHO DE PAGINAÇÃO DE PISO.

4 PISO CERÂMICO, PLACAS 40 x 40 cm, BRANCO ACETINADO, REF. ELIANE OU SIMILAR

5 PISO CERÂMICO EXTRUDADO ALTA RESISTENCIA, PLACAS 30 x 18 cm, REF. GAIL OU SIMILAR

6 MANTA VINÍLICA CONDUTIVA, ALTO TRÁFEGO, FLEXÍVEL E HOMOGÊNEA, CONSTITUÍDA POR LIGA TERMOPLÁSTICA HOMOGÊNEA COMPOSTA POR RESINA VINÍLICA, FIBRAS DE CARBONO E PIGMENTOS, ESPESSURA DE 2,0MM. MODELO TORO EL, REF. TARKETT FADEMAC OU SIMILAR. (VER DESENHO DE PAGINAÇÃO).

7 PISO EM GRANITO LEVIGADO CINZA ANDORINHA

RODAPÉ

I RODAPÉ EM CIMENTADO NIVELADO E QUEIMADO

II RODAPÉ CERÂMICO PORCELANATO ANTI DERRAPANTE, H= 10 cm DE ALTURA, REF. ELIANE OU SIMILAR.

III RODAPÉ VINÍLICO BOLEADO TIPO HOSPITALAR, H=7,0 cm DE ALTURA, EM NÍVEL, A SER EXECUTADO COM A PRÓPRIA MANTA, CONFORME ESPECIFICAÇÃO DO FABRICANTE. REF. TATKETT FADEMAC OU SIMILAR.

IV RODAPÉ VINÍLICO CONDUTIVO BOLEADO TIPO HOSPITALAR, H=7,0 cm DE ALTURA, EM NÍVEL, A SER EXECUTADO COM A PRÓPRIA MANTA, CONFORME ESPECIFICAÇÃO DO FABRICANTE. REF. TATKETT FADEMAC OU SIMILAR.

V RODAPÉ CERÂMICO EXTRUDADO, MESMA REFERENCIA PISO 5, H= 12 cm DE ALTURA, REF. GAIL OU SIMILAR.

VI RODAPÉ CERÂMICO BRANCO ACETINADO H= 10 cm DE ALTURA, REF. ELIANE OU SIMILAR.

VII RODAPÉ EM GRANITO LEVIGADO CINZA ANDORINHA H= 10 cm DE ALTURA,

PAREDE

A BASE CHAPISCO E EMBOÇO PARA PINTURA ACRÍLICA, ACABAMENTO ACETINADO LAVÁVEL, REF. SHERWIN WILLIANS OU SIMILAR.

B BASE CHAPISCO E EMBOÇO PARA PINTURA ACRÍLICA, ACABAMENTO ACETINADO LAVÁVEL, LINHA HOSPITALAR PAREDES E TETO, REF. SHERWIN WILLIANS OU SIMILAR.

C REVESTIMENTO CERÂMICO ACETINADO, 25 X 33,5 cm, ATÉ O TETO, REF. ELIANE OU SIMILAR

D PINTURA EPÓXI HIDROSSOLUVEL , ACABAMENTO SEMI-BRILHO. REF. INTERNACIONAL TINTAS OU SIMILAR.

E PINTURA LATEX ACRÍLICA, ACABAMENTO ACETINADO,LAVÁVEL, LINHA HOSPITALAR PAREDES E TETO, REF. SHERWIN WILLIANS OU SIMILAR. (PREVER PROTEÇÃO RADIOLÓGIA COM MASSA BARITADA).

TETO

a FORRO EM PLACAS DE GESSO MODULAR REMOVÍVEL REVESTIDO COM PELÍCULA DE PVC 62,5 x 62,5 cm,

b FORRO DE GESSO MONOLÍTICO ACARTONADO COM PINTURA LÁTEX ACRÍLICA NA COR BRANCA

c PINTURA ACRÍLICA SOBRE LAJE

d FORRO DE GESSO MONOLÍTICO ACARTONADO COM PINTURA LÁTEX ACRÍLICA NA COR BRANCA COM PROTEÇÃO

LEGENDA DE INDICADORES

- INDICADOR DE PORTA DE MADEIRA
- INDICADOR DE PORTA DE ALUMÍNIO
- INDICADOR DE PORTA DE CORTA FOGO
- INDICADOR DE JANELAS DE ALUMÍNIO OU FERRO
- IND. DE BANCADAS DE AÇO INOX
- IND. DE BANCADAS DE MADEIRA REVESTIDA COM FÓRMICA.
- IND. DE BANCADAS DE GRANITO
- INDICADOR DE AMPLIAÇÃO DE ÁREAS MOLHADAS
- INDICADOR DE PAVIMENTO E NUMERO DE AMBIENTE

LEGENDA DE NUMERAÇÃO DAS FOLHAS

SENAI 101 - IMPLANTAÇÃO E DATUM DE ALUMÍNIO	SENAI 601 - DETALHAMENTO DE FAXADAS
SENAI 102 - PLANTA DE SITUAÇÃO	SENAI 701 - DETALHAMENTO DE BANCADAS
SENAI 103 - PLANTA DE COBERTURA DE FORRO	SENAI 801 - DETALHAMENTO DE ÁREAS MOLHADAS
SENAI 104 - PLANTA DE PAGINAÇÃO DE PISO	SENAI 901 - DETALHES GERAIS
SENAI 105 - CORTES E FACHADAS	

LEGENDA

- ALVENARIA A CONSTRUIR
- BATE-MACAS TIPO CORRIMÃO
- BATE-CAMAS DE PAREDE CERÂMICA 7,5 X 7,5cm
- PAREDE COM PROTEÇÃO CONTRA FOGO
- PAREDE DE DRYWALL A SER FECHADA DEPOIS DE INSTALAÇÃO DE EQUIPAMENTO PARA EXAME

Arquitetura	
Nº	AMBIENTE
301	BANHO PNE
302	ENFERMARIA
303	BANHO PNE
304	ENFERMARIA
305	BANHO PNE
306	ANTE CAMARA
307	ISOLAMENTO
308	ANTE CAMARA
309	BANHO PNE
310	ENFERMARIA
311	BANHO PNE
312	ENFERMARIA
313	BANHO PNE
314	ENFERMARIA
315	BANHO PNE
316	ENFERMARIA
317	CONFORTO PESSOAL
318	W.C
319	BANHO PNE
320	ENFERMARIA
321	BANHO PNE
322	ENFERMARIA
323	BANHO PNE
324	ENFERMARIA
325	BANHO PNE
326	ENFERMARIA
327	ANTE CAMARA
328	ANTE CAMARA
329	ISOLAMENTO
330	BANHO PNE
331	BANHO PNE
332	ENFERMARIA
333	BANHO PNE
334	ENFERMARIA
335	BANHO PNE
336	ENFERMARIA
337	ADMINISTRATIVO
338	RACK
339	RESÍDUOS
340	COPA / DISTRIBUIÇÃO
341	W.C
342	W.C
343	COPA
344	RS
345	DML
346	EXPURGO
347	POSTO DE ENFERMAGEM
348	SERVIÇO
349	CAM / EQUIPAMENTOS
350	CASA DE MÁQUINAS
351	ESPERA
352	BANHO PNE
353	BANHO PNE
354	CURATIVOS
355	CASA DE MÁQUINAS
356	CASA DE MÁQUINAS
357	BANHO PNE
358	ENFERMARIA
359	BANHO PNE
360	ENFERMARIA

OBSERVAÇÕES GERAIS:

* Todas as medidas em metros exceto onde indicado;
* Antes da execução, conferir todas as medidas no local;
* Não tomar medidas em escala no planta;
* Toda interferência necessária em alvenaria existente deve ter as medidas confirmadas no local e confrontadas com as medidas fornecidas em projeto executivo podendo haver necessidade de ajustes;
* Em caso de reformas, recuperar as áreas que sofrerem danos causados pela intervenção. Principalmente pintura, piso e jardins. Em caso caso, conferir o padrão existente no local;
* Considerar 10 cm de baneca nas portas PNE e 5cm nas demais
* Demais especificações em Memorial Descritivo de Arquitetura.

NOTAS GERAIS (TERCEIRA FASE)

PREVERFINALIZAÇÃO GERAL DO PAVIMENTO
FINALIZAÇÃO DOS ACABAMENTOS DE PINTURA / FORRO
PREVER INSTALAÇÃO DE REDE DE DADOS / VOZ / CHAMADA DE ENFERMAGEM
PREVER REVISÃO NA PINTURA, ACABAMENTOS E ILUMINAÇÃO DAS ESCADAS
INSTALAÇÃO DE BARRAS DE DEFICIENTE FALTANTES
INSTALAÇÃO DE BANCADAS (AÇO INOX / GRANITO / MADEIRA), LOUÇAS, LAVATÓRIOS E METAIS FALTANTES
INSTALAÇÃO DE PORTAS CORTA FOGO FALTANTES
INSTALAÇÃO DE LUMINÁRIAS / INTERRUPRTORES E TOMADAS FALTANTES
INSTALAÇÃO GERAL DE MARCENARIA
PREVER REBAIXAMENTO DA BANCADA DO POSTO DE ENFERMAGEM PARA CADEIRANTES
PREVER INSTALAÇÃO DE BATE-MACAS NOS CORREDORES
PREVER INSTALAÇÃO DOS BRISES EXTERNOS
INSTALAÇÃO GERAL DE COMUNICAÇÃO VISUAL
PREVER INSTALAÇÃO DE PORTINHOLA NO SHAFT DA ESCADA CENTRAL
PREVER INSTALAÇÃO GERAL DE SISTEMA DE COMBATE A INCÊNDIO

PROJETO EXECUTIVO

CONSTRUÇÃO:

Simétrica
Simétrica Engenharia Ltda.
Rua José Maria, nº 1 - 22450
São Paulo - SP - Brasil
FONE: (55) 3032-1122 / FAX (55)213-2740
Email : simetrica@simetrica.com.br

arkhitektón ASSOCIADOS
Tel./Fax: (55) 11) 4014-1025
E-mail: arkhitekton@arkhitekton.com.br
www.arkhitekton.com.br

Secretaria de Estado da Saúde

GOVERNO DO ESTADO SÃO PAULO

GTE GRUPO TÉCNICO DE EDIFICAÇÕES
Av. Dr. Enéas Carvalho de Aguiar, nº.188, 3º andar
São Paulo-SP Cep 05403-000
Tel. (11)3066 8420 Fax (11)3066 8482

OBRA: HOSPITAL DE BEBEDOURO
AVENDA AMÉLIA BERNARDINO CUTRALE – BEBEDOURO – SP
INTERESSADO: BLOCO 01 – PLANTAS

LAYOUT 5º PAVIMENTO

CÓDIGO DO DESENHO: H-000	Folha: FL-028
ESCALA: 1:50	DATA: MAIO/2018

ARQUIVO: HB_BL01_5PAV_EXE_ARQ_200_REV16-R01

DESENHO DA ESTRUTURA:
Arq. ADHEMAR DIZIOLI FERNANDES

DESENHO DE PAGINAÇÃO:
Arq. M. CRISTINA GOMES JOTTEN

DESENHO DE ARQUIVO:
Arq. CAMILO CHINGOTTE