

- ### TABELA DE ACABAMENTOS
- #### PISO
- PISO DE CONCRETO ARMADO DESEMPENADO E ALISADO
 - PISO CERÂMICO PORCELANATO EM PLACAS DE 60 X 60 cm, ACABAMENTO ANTI-DERRAPANTE.
 - MANTA VINÍLICA FLEXÍVEL COM ESPESURA DE 2,0MM, PARA TRÁFEGO INTENSO, JUNTAS TRATADAS COM SOLDA EM PVC. REF. TARKETT FADEMAC OU SIMILAR, VER DESENHO DE PAGINAÇÃO DE PISO.
 - PISO CERÂMICO, PLACAS 40 x 40 cm, BRANCO ACETINADO, REF. ELIANE OU SIMILAR
 - PISO CERÂMICO EXTRUDADO ALTA RESISTENCIA, PLACAS 30 x 18 cm, REF. GAIL OU SIMILAR
 - MANTA VINÍLICA CONDUTIVA, ALTO TRÁFEGO, FLEXÍVEL E HOMOGÊNEA, CONSTITUÍDA POR LIGA TERMOPLÁSTICA HOMOGÊNEA COMPOSTA POR RESINA VINÍLICA, FIBRAS DE CARBONO E PIGMENTOS, ESPESURA DE 2,0MM. MODELO TORO EL, REF. TARKETT FADEMAC OU SIMILAR, (VER DESENHO DE PAGINAÇÃO).
 - PISO EM GRANITO LEVIGADO CINZA ANDORINHA
- #### RODAPE
- RODAPE EM CIMENTADO NIVELADO E QUEIMADO
 - RODAPE CERÂMICO PORCELANATO ANTI DERRAPANTE, H=10 cm DE ALTURA, REF. ELIANE OU SIMILAR.
 - RODAPE VINÍLICO BOLEADO TIPO HOSPITALAR, H=7,0 cm DE ALTURA, EM NÍVEL, A SER EXECUTADO COM A PRÓPRIA MANTA, CONFORME ESPECIFICAÇÃO DO FABRICANTE, REF. TATKETT FADEMAC OU SIMILAR.
 - RODAPE VINÍLICO CONDUTIVO BOLEADO TIPO HOSPITALAR, H=7,0 cm DE ALTURA, EM NÍVEL, A SER EXECUTADO COM A PRÓPRIA MANTA, CONFORME ESPECIFICAÇÃO DO FABRICANTE, REF. TATKETT FADEMAC OU SIMILAR.
 - RODAPE CERÂMICO EXTRUDADO, MESMA REFERENCIA PISO 5, H= 12 cm DE ALTURA, REF. GAIL OU SIMILAR.
 - RODAPE CERÂMICO BRANCO ACETINADO H= 10 cm DE ALTURA, REF. ELIANE OU SIMILAR.
 - RODAPE EM GRANITO LEVIGADO CINZA ANDORINHA H= 10 cm DE ALTURA.
- #### PAREDE
- BASE CHAPISCO E EMBOÇO PARA PINTURA ACRÍLICA, ACABAMENTO ACETINADO LAVÁVEL, REF. SHERWIN WILLIAMS OU SIMILAR.
 - BASE CHAPISCO E EMBOÇO PARA PINTURA ACRÍLICA, ACABAMENTO ACETINADO LAVÁVEL, LINHA HOSPITALAR PAREDES E TETO, REF. SHERWIN WILLIAMS OU SIMILAR.
 - REVESTIMENTO CERÂMICO ACETINADO, 25 X 33,5 cm, ATÉ O TETO, REF. ELIANE OU SIMILAR
 - PINTURA EPÓXI HIDROSSOLÚVEL, ACABAMENTO SEMI-BRILHO, REF. INTERNACIONAL TINTAS OU SIMILAR.
 - PINTURA LÁTEX ACRÍLICA, ACABAMENTO ACETINADO LAVÁVEL, LINHA HOSPITALAR PAREDES E TETO, REF. SHERWIN WILLIAMS OU SIMILAR, (PREVER PROTEÇÃO RADIOLOGIA COM MASSA BASTADA).
- #### TETO
- FORRO EM PLACAS DE GESSO MODULAR REMOVÍVEL REVESTIDO COM PELÍCULA DE PVC 62,5 x 62,5 cm.
 - FORRO DE GESSO MONOLÍTICO ACARTONADO COM PINTURA LÁTEX ACRÍLICA NA COR BRANCA
 - PINTURA ACRÍLICA SOBRE LAJE
 - FORRO DE GESSO MONOLÍTICO ACARTONADO COM PINTURA LÁTEX ACRÍLICA NA COR BRANCA COM PROTEÇÃO ACÚSTICA

- ### LEGENDA DE INDICADORES
- | | | |
|--------|---|---|
| PM 00 | INDICADOR DE PORTA DE MADEIRA | ALVENARIA A CONSTRUIR |
| PA 00 | INDICADOR DE PORTA DE ALUMÍNIO | BATE-MACAS TIPO CORRIMO |
| PF 00 | INDICADOR DE PORTA DE CORTA FOGO | BATE-CAMAS DE PAREDE |
| JA 00 | INDICADOR DE JANELAS DE ALUMÍNIO OU FERRO | CERÂMICA 7,5 X 7,5cm |
| BA 00 | IND. DE BANCADAS DE AÇO INOX | PAREDE COM PROTEÇÃO CONTRA FOGO |
| BM 00 | IND. DE BANCADAS DE MADEIRA REVESTIDA COM FÓRMICA | PAREDE DE DRYWALL A SER FEITA DEPOIS DE INSTALAÇÃO DE EQUIP. PARA EXAME |
| BG 00 | IND. DE BANCADAS DE GRANITO | |
| AM 00 | INDICADOR DE AMPLIAÇÃO DE ÁREAS MOLHADAS | |
| TEA 00 | INDICADOR DE PAVIMENTO E NÚMERO DE AMBIENTE | |
- ### LEGENDA
- #### LEGENDA DE NUMERAÇÃO DAS FOLHAS
- | | |
|--|--|
| SÉRIE 100 - IMPLANTÇÃO E PLANTAS DE ALVENARIAS | SÉRIE 600 - DETALHAMENTO DE CAIXILHOS |
| SÉRIE 200 - PLANTAS DE LAYOUT | SÉRIE 700 - DETALHAMENTO DE BANCADAS |
| SÉRIE 300 - PLANTAS DE PAGINAÇÃO DE FORRO | SÉRIE 800 - DETALHAMENTO DE ÁREAS MOLHADAS |
| SÉRIE 400 - PLANTAS DE PAGINAÇÃO DE PISO | SÉRIE 900 - DETALHES GERAIS |
| SÉRIE 500 - CORTES E FACHADAS | |

NOTAS GERAIS (TERCEIRA FASE)

PREVER INSTALAÇÃO DE BATE-MACAS
 PREVER INSTALAÇÃO DE FOCO CIRÚRGICO E CAIXA PARA BATERIAS
 PREVER COMUNICAÇÃO DO IT MÉDICO COM OS TRANSFORMADORES
 PREVER INSTALAÇÃO DE REDE DE DADOS 1xOZ
 PREVER INSTALAÇÃO DE INFRA E BANHEIRA NAS SALAS DE PPP
 PREVER REVISÃO NA PINTURA + ACABAMENTOS DAS ESCADAS
 PREVER INSTALAÇÃO DOS BRISES EXTERNOS
 INSTALAÇÃO GERAL DE COMUNICAÇÃO VISUAL
 PREVER INSTALAÇÃO DE PORTINHOLA NO SHAFT DA ESCADA CENTRAL

PLANTA LAYOUT BLOCO 1 - 1º PAVIMENTO

ESC 1:50

Nº	AMBIENTE	Nº	AMBIENTE	Nº	AMBIENTE	Nº	AMBIENTE
01	SALA DE CIRURGIA PEQUENA	102	RACK	116	CONFORTO PESSOAL	130	ACOLHIMENTO
02	SALA DE CIRURGIA PEQUENA	103	CHEFIA	117	COPIA	131	PLANTÃO
03	SALA DE CIRURGIA PEQUENA	104	EXPLURGO	118	DIML	132	W.C PLANTÃO
04	SALA DE CIRURGIA PEQUENA	105	ARENAL	119	SECRETARIA	133	UTI - ADULTO
05	SALA DE CIRURGIA PEQUENA	106	PREPARO DE ANESTÉSICO	120	ESPERA	134	EXPLURGO
06	SALA DE CIRURGIA PEQUENA	107	POSTO	121	ATENDIMENTO FAMILIAR	135	SANITÁRIO PNE
07	SALA DE CIRURGIA PEQUENA	108	CAMI EQUIPAMENTOS	122	SECRETARIA	136	SANITÁRIO PNE
08	SALA DE CIRURGIA PEQUENA	109	ANTE CAMARA	123	CHEFA	137	ANTE CAMARA
09	SALA DE CIRURGIA PEQUENA	110	RECUPERAÇÃO POS-ANESTESIA	124	SANITÁRIO PNE	138	ISOLAMENTO
10	SALA DE CIRURGIA PEQUENA	111	INDICAÇÃO ANESTÉSICA	125	SANITÁRIO PNE	139	ANTE CAMARA
11	SALA DE CIRURGIA PEQUENA	112	COPIA	126	UTILIDADES	140	ISOLAMENTO
12	SALA DE CIRURGIA PEQUENA	113	CONFORTO PESSOAL	127	RESÍDUOS	141	CAM / EQUIPAMENTOS
13	SALA DE CIRURGIA PEQUENA	114	VESTIÁRIO FEMININO	128	ANTE CAMARA	142	W.C
14	SALA DE CIRURGIA PEQUENA	115	VESTIÁRIO MASCULINO	129	ESPERA	143	W.C
15	SALA DE CIRURGIA PEQUENA					144	PLANTÃO
16	SALA DE CIRURGIA PEQUENA					145	PLANTÃO
17	SALA DE CIRURGIA PEQUENA					146	ANTE CAMARA
18	SALA DE CIRURGIA PEQUENA					147	FARMÁCIA SATELITE
19	SALA DE CIRURGIA PEQUENA					148	POSTO DE SERVIÇO
20	SALA DE CIRURGIA PEQUENA					149	PPP
						150	AVANÇO CIRÚRGICO
						151	W.C
						152	W.C PNE ISOLAMENTO
						153	W.C PNE ISOLAMENTO
						154	FARMÁCIA
						155	SANITÁRIO PNE
						156	SANITÁRIO PNE
						157	DIML
						158	PPP

PLANTA CHAVE

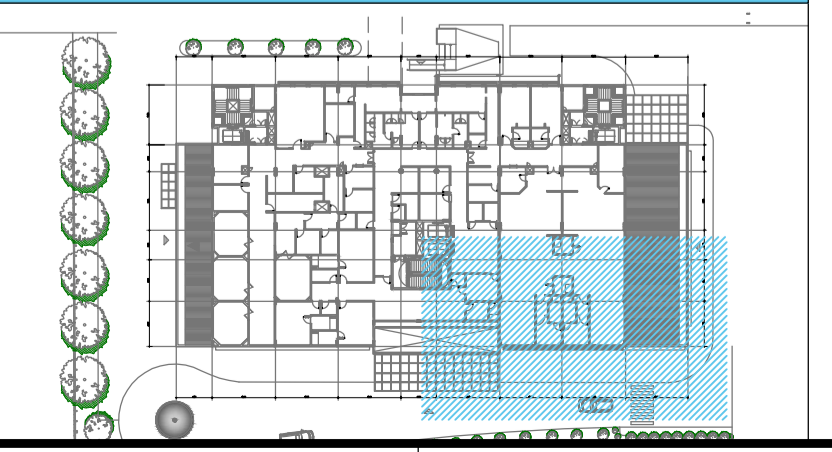

- #### OBSERVAÇÕES GERAIS:
- Todas as medidas em metros exceto onde indicado;
 - Antes da execução, conferir todas as medidas no local;
 - Não tomar medidas em escola no plantão;
 - Toda interferência necessária em alvenaria existente deve ter as medidas confirmadas no local e confrontadas com as medidas fornecidas em projeto executivo podendo haver necessidade de ajustes;
 - Em caso de reformas, recuperar as áreas que sofreram danos causados pela intervenção. Principalmente pintura, pisos e jardins. Em cada caso, conferir o padrão existente no local;
 - Considerar 10 cm de bancada nas portas PNE e 5cm nas demais;
 - Demais especificações em Memorial Descritivo de Arquitetura.

PROJETO EXECUTIVO

constituição:

Simétrica
Simétrica Engenharia Ltda.
Rua São Paulo, 118 - 02090
São Paulo - SP - CEP: 05050-200
Fone: (11) 3066-8420 / FAX: (11) 3066-8482
E-mail: simetrica@simetrica.com.br

arkhitekton
ASSOCIADOS
Rua São Paulo, 118 - 02090
São Paulo - SP - CEP: 05050-200
Fone: (11) 3066-8420 / FAX: (11) 3066-8482
E-mail: arkhitekton@arkhitekton.com.br

Secretaria de Estado da Saúde

HOSPITAL DE BEBEDOURO
 AV. ANITA AMÉLIA BERNARDINO CUTRLE - BEBEDOURO - SP
 BLOCO 01 - PLANTAS

LAYOUT 1º PAVIMENTO

H-000 FL-024

Av. Dr. Enéas Carvalho de Aguiar, nº. 188, 3º andar
 580 Pauloista - SP
 Tel. (11) 3066 8420 Fax (11) 3066 8482

Arq. ADHEMAR DIZIOLI FERNANDES
 Arq. CAMILO CHINGOTTE