

TABELA DE ACABAMENTOS

PISO

- 1 PISO DE CONCRETO ARMADO DESEMPENADO E ALISADO
- 2 PISO CERÂMICO PORCELANATO EM PLACAS DE 60 X 60 cm, ACABAMENTO ANTI-DERRAPANTE.
- 3 MANTA VINÍLICA FLEXÍVEL COM ESPESURA DE 2,0MM, PARA TRÁFEGO INTENSO, JUNTAS TRATADAS COM SOLDA EM PVC. REF. TARKETT FADEMAC OU SIMILAR. VER DESENHO DE PAGINAÇÃO DE PISO.
- 4 PISO CERÂMICO, PLACAS 40 x 40 cm, BRANCO ACETINADO, REF. ELIANE OU SIMILAR
- 5 PISO CERÂMICO EXTRUDADO ALTA RESISTENCIA, PLACAS 30 x 18 cm, REF. GAIL OU SIMILAR
- 6 MANTA VINÍLICA CONDUTIVA, ALTO TRÁFEGO, FLEXÍVEL E HOMOGÊNEA, CONSTITUÍDA POR LIGA TERMOPLÁSTICA HOMOGÊNEA COMPOSTA POR RESINA VINÍLICA, FIBRAS DE CARBONO E PIGMENTOS, ESPESURA DE 2,0MM. MODELO TORO EL, REF. TARKETT FADEMAC OU SIMILAR. (VER DESENHO DE PAGINAÇÃO).
- 7 PISO EM GRANITO LEVIGADO CINZA ANDORINHA

RODAPE

- I RODAPE EM CIMENTADO NIVELADO E QUEIMADO
- II RODAPE CERÂMICO PORCELANATO ANTI DERRAPANTE, H=10 cm DE ALTURA, REF. ELIANE OU SIMILAR.
- III RODAPE VINÍLICO BOLEADO TIPO HOSPITALAR, H=7,0 cm DE ALTURA, EM NÍVEL, A SER EXECUTADO COM A PRÓPRIA MANTA, CONFORME ESPECIFICAÇÃO DO FABRICANTE, REF. TATKETT FADEMAC OU SIMILAR.
- IV RODAPE VINÍLICO CONDUTIVO BOLEADO TIPO HOSPITALAR, H=7,0 cm DE ALTURA, EM NÍVEL, A SER EXECUTADO COM A PRÓPRIA MANTA, CONFORME ESPECIFICAÇÃO DO FABRICANTE, REF. TATKETT FADEMAC OU SIMILAR.
- V RODAPE CERÂMICO EXTRUDADO, MESMA REFERENCIA PISO 5, H= 12 cm DE ALTURA, REF. GAIL OU SIMILAR.
- VI RODAPE CERÂMICO BRANCO ACETINADO H= 10 cm DE ALTURA, REF. ELIANE OU SIMILAR.
- VII RODAPE EM GRANITO LEVIGADO CINZA ANDORINHA H= 10 cm DE ALTURA.

PAREDE

- A BASE CHAPISCO E EMBOÇO PARA PINTURA ACRÍLICA, ACABAMENTO ACETINADO LAVÁVEL, REF. SHERWIN WILLIAMS OU SIMILAR.
- B BASE CHAPISCO E EMBOÇO PARA PINTURA ACRÍLICA, ACABAMENTO ACETINADO LAVÁVEL, LINHA HOSPITALAR PAREDES E TETO, REF. SHERWIN WILLIAMS OU SIMILAR.
- C REVESTIMENTO CERÂMICO ACETINADO, 25 X 33,5 cm, ATE O TETO, REF. ELIANE OU SIMILAR
- D PINTURA EPÓXI HIDROSSOLÚVEL, ACABAMENTO SEMI-BRILHO, REF. INTERNACIONAL TINTAS OU SIMILAR.
- E PINTURA LÁTEX ACRÍLICA, ACABAMENTO ACETINADO LAVÁVEL, LINHA HOSPITALAR PAREDES E TETO, REF. SHERWIN WILLIAMS OU SIMILAR, (PREVER PROTEÇÃO PAREDES COM MASSA BASTADA).

TETO

- a FORRO EM PLACAS DE GESSO MODULAR REMOVÍVEL REVESTIDO COM PELÍCULA DE PVC 62,5 x 62,5 cm.
- b FORRO DE GESSO MONOLÍTICO ACARTONADO COM PINTURA LÁTEX ACRÍLICA NA COR BRANCA
- c PINTURA ACRÍLICA SOBRE LAJE
- d FORRO DE GESSO MONOLÍTICO ACARTONADO COM PINTURA LÁTEX ACRÍLICA NA COR BRANCA COM PROTEÇÃO ACÚSTICA

LEGENDA DE INDICADORES

	INDICADOR DE PORTA DE MADEIRA		ALVENARIA A CONSTRUIR
	INDICADOR DE PORTA DE ALUMÍNIO		BATE-MACAS TIPO CORRIMÃO
	INDICADOR DE PORTA DE CORTA FOGO		BATE-CAMAS DE PAREDE
	INDICADOR DE JANELAS DE ALUMÍNIO OU FERRO		CERÂMICA 7,5 X 7,5cm
	IND. DE BANCADAS DE AÇO INOX		PAREDE COM PROTEÇÃO CONTRA FOGO
	IND. DE BANCADAS DE MADEIRA REVESTIDA COM FÓRMICA		PAREDE DE DRYWALL A SER FEITA DEPOIS DE INSTALAÇÃO DE EQUIPAMENTOS PARA EXAME
	IND. DE BANCADAS DE GRANITO		
	INDICADOR DE AMPLIAÇÃO DE ÁREAS MOLHADAS		
	INDICADOR DE PAVIMENTO E NÚMERO DE AMBIENTE		

LEGENDA DE NUMERAÇÃO DAS FOLHAS

SÉRIE 100 - IMPLANTATION E PLANTAS DE ALVENARIAS	SÉRIE 600 - DETALHAMENTO DE CAIXILHOS
SÉRIE 200 - PLANTAS DE LAYOUT	SÉRIE 700 - DETALHAMENTO DE BANCADAS
SÉRIE 300 - PLANTAS DE PAGINAÇÃO DE FORRO	SÉRIE 800 - DETALHAMENTO DE ÁREAS MOLHADAS
SÉRIE 400 - PLANTAS DE PAGINAÇÃO DE PISO	SÉRIE 900 - DETALHES GERAIS
SÉRIE 500 - CORTES E FACHADAS	

NOTAS GERAIS (TERCEIRA FASE)

PREVER INSTALAÇÃO DE BATE-MACAS
 PREVER INSTALAÇÃO DE FOCO CIRÚRGICO E CAIXA PARA BATERIAS
 PREVER COMUNICAÇÃO DO IT MÉDICO COM OS TRANSFORMADORES
 PREVER INSTALAÇÃO DE REDE DE DADOS 1xOZ
 PREVER INSTALAÇÃO DE INFRA E BANHEIRA NAS SALAS DE PPP
 PREVER REVISÃO NA PINTURA + ACABAMENTOS DAS ESCADAS
 PREVER INSTALAÇÃO DOS BRISES EXTERNOS
 INSTALAÇÃO GERAL DE COMUNICAÇÃO VISUAL
 PREVER INSTALAÇÃO DE PORTINHOLA NO SHAFT DA ESCADA CENTRAL

PLANTA LAYOUT BLOCO 1 - 1º PAVIMENTO
ESC 1:50

Arquitetura	102/RACK	116/CONFORTO PESSOAL	130/ACOLHIMENTO	144/PLANTÃO
01	103/CHEFIA	117/COPA	131/PLANTÃO	145/PLANTÃO
02	104/EXPURGO	118/DML	132/W.C. PLANTÃO	146/ANTE CAMARA
03	105/ARENAL	119/SECRETARIA	133/UTI ADULTO	147/FARMÁCIA SATELITE
04	106/PREPARO DE ANESTESICO	120/ESPERA	134/EXPURGO	148/POSTO DE SERVIÇO
05	107/POSTO	121/ATENDIMENTO FAMILIAR	135/SANITÁRIO PNE	149/PPP
06	108/CAM/EQUIPAMENTOS	122/SECRETARIA	136/SANITÁRIO PNE	150/AVARIÓ CIRÚRGICO
07	109/ANTE CAMARA	123/CHEFIA	137/ANTE CAMARA	151/W.C.
08	110/RECUPERAÇÃO POS-ANESTESIA	124/SANITÁRIO PNE	138/SOLAMENTO	152/W.C. PNE ISOLAMENTO
09	111/INDICAÇÃO ANESTÉSICA	125/SANITÁRIO PNE	139/ANTE CAMARA	153/W.C. PNE ISOLAMENTO
10	112/COPA	126/UTILIDADES	140/SOLAMENTO	154/FARMÁCIA
11	113/CONFORTO PESSOAL	127/RESÍDUOS	141/CAM/EQUIPAMENTOS	155/SANITÁRIO PNE
12	114/VESTIÁRIO FEMININO	128/ANTE CAMARA	142/W.C.	156/SANITÁRIO PNE
13	115/VESTIÁRIO MASCULINO	129/ESPERA	143/W.C.	157/DML
				158/PPP

PLANTA CHAVE

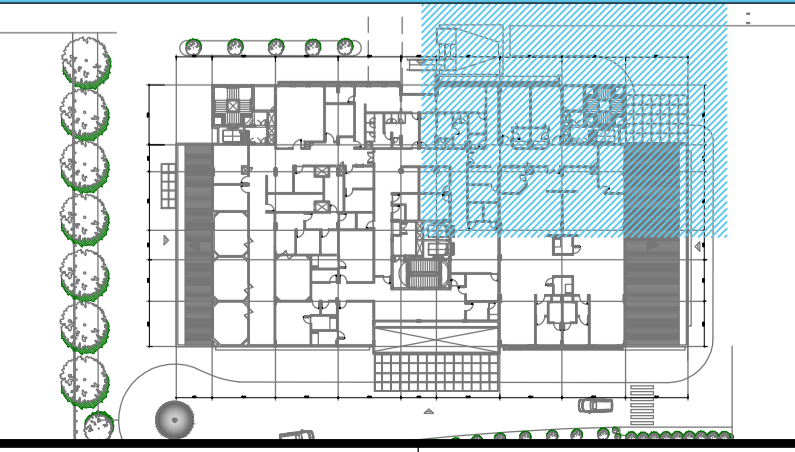

OBSERVAÇÕES GERAIS:

- Todas as medidas em metros exceto onde indicado;
- Antes da execução, conferir todas as medidas no local;
- Não tomar medidas em escola no projeto;
- Toda interferência necessária em alvenaria existente deve ter as medidas confirmadas no local e projeto confrontados com as medidas fornecidas em projeto executivo podendo haver necessidade de ajustes;
- Em caso de reformas, recuperar as áreas que sofreram danos causados pela intervenção. Principiante pintura, pisos e jardins. Em cada caso, conferir o padrão existente no local;
- Considerar 10 cm de borieca nas portas PNE e 5cm nas demais;
- Demais especificações em Memorial Descritivo de Arquitetura.

PROJETO EXECUTIVO

construção:

Simétrica
Simétrica Engenharia Ltda.
Rua do Azeite, 116 - 02090
São Paulo - SP - 05.020-20
Fone: (11) 333-1152 / Fax: (11) 333-1243
E-mail: atendimento@simetrica.com.br

arkhitekton
ASSOCIADOS
Rua do Azeite, 116 - 02090
São Paulo - SP - 05.020-20
Fone: (11) 333-1152 / Fax: (11) 333-1243
E-mail: atendimento@arkhitekton.com.br

Secretaria de Estado da Saúde

HOSPITAL DE BEBEDOURO
AVENIDA AMÉLIA BERNARDINO CUTRLE - BEBEDOURO - SP
BLOCO 01 - PLANTAS

GRUPO TÉCNICO DE EDIFICAÇÕES

LAYOUT 1º PAVIMENTO

H-000 FL-022
 ESCALA: 1:50
 DATA: 07/2018

Arq. ADHEMAR DIZIOLI FERNANDES
 Arq. CAMILO CHINGOTTI