

PLANTA LAYOUT BLOCO 1 - 1º PAVIMENTO
ESC 1:50

Arquitetura	102/RACK	116/CONFORTO PESSOAL	130/ACOLHIMENTO	144/PLANTÃO
91/SALA DE CIRURGIA PEQUENA	103/CHEFIA	117/COPA	131/PLANTÃO	145/PLANTÃO
92/SALA DE CIRURGIA PEQUENA	104/EXPURGO	118/DIML	132/W.C. PLANTÃO	146/ANTE CAMARA
93/SALA DE CIRURGIA PEQUENA	105/ARSENAL	119/SECRETARIA	133/UTI - ADULTO	147/FARMACIA SATELITE
94/SALA DE PARTO CIRURGICO	106/PREPARO DE ANESTESICO	120/ESPERA	134/EXPURGO	148/POSTO DE SERVICO
95/EXPURGO	107/POSTO	121/ATENDIMENTO FAMILIAR	135/SANTUARIO PNE	149/PPP
96/SANTUARIO	108/CAM / EQUIPAMENTOS	122/SECRETARIA	136/SANTUARIO PNE	150/AVANÇO CIRURGICO
97/PPP	109/ANTE CAMARA	123/CHEFIA	137/ANTE CAMARA	151/W.C.
98/DIML	110/RECUPERACAO POS-ANESTESIA	124/SANTUARIO PNE	138/SOLAMENTO	152/W.C PNE ISOLAMENTO
99/ANTOMIA PATOLOGICA	111/INDUCAO ANESTESICA	125/SANTUARIO PNE	139/ANTE CAMARA	153/W.C PNE ISOLAMENTO
100/ANTE CAMARA	112/COPA	126/UTILIDADES	140/SOLAMENTO	154/FARMACIA
101/R.S.	113/CONFORTO PESSOAL	127/RESIDUOS	141/CAM / EQUIPAMENTOS	155/SANTUARIO PNE
	114/VESTIARIO FEMININO	128/ANTE CAMARA	142/W.C	156/SANTUARIO PNE
	115/VESTIARIO MASCULINO	129/ESPERA	143/W.C	157/DIML
				158/PPP

PLANTA CHAVE

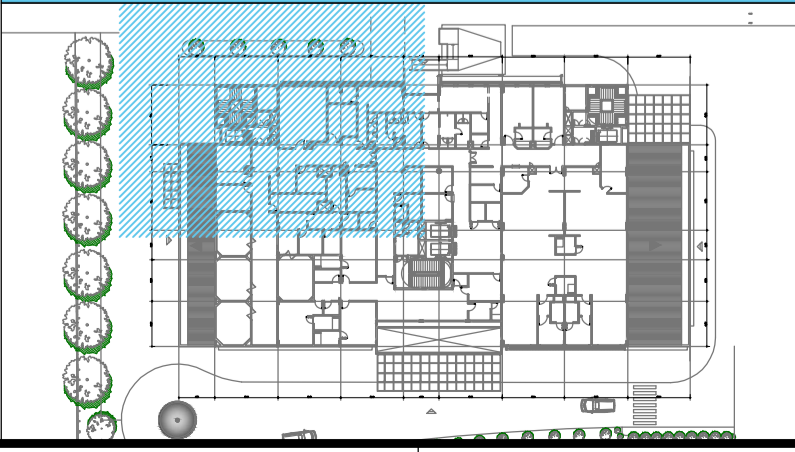

OBSERVAÇÕES GERAIS:

- Todas as medidas em metros exceto onde indicado;
- Antes da execução, conferir todas as medidas no local;
- Não tomar medidas em escola no plantão;
- Toda interferência necessária em alvenaria existente deve ter as medidas confirmadas no local e confrontadas com as medidas fornecidas em projeto executivo podendo haver necessidade de ajustes;
- Em caso de reformas, recuperar as áreas que sofreram danos causados pela intervenção. Principalmente pintura, pisos e jardins. Em cada caso, conferir o padrão existente no local;
- Considerar 10 cm de bancada nas portas PNE e 5cm nas demais;
- Demais especificações em Memorial Descritivo de Arquitetura.

- TABELA DE ACABAMENTOS**
- PISO**
- 1 PISO DE CONCRETO ARMADO DESEMPENADO E ALISADO
 - 2 PISO CERÂMICO PORCELANATO EM PLACAS DE 60 X 60 cm, ACABAMENTO ANTI-DERRAPANTE.
 - 3 MANTA VINÍLICA FLEXÍVEL COM ESPESURA DE 2,0MM, PARA TRÁFEGO INTENSO, JUNTAS TRATADAS COM SOLDA EM PVC. REF. TARKETT FADEMÁC OU SIMILAR. VER DESENHO DE PAGNAÇÃO DE PISO.
 - 4 PISO CERÂMICO, PLACAS 40 x 40 cm, BRANCO ACETINADO, REF. ELIANE OU SIMILAR
 - 5 PISO CERÂMICO EXTRUDADO ALTA RESISTENCIA, PLACAS 30 x 18 cm, REF. GAIL OU SIMILAR
 - 6 MANTA VINÍLICA CONDUTIVA, ALTO TRÁFEGO, FLEXÍVEL E HOMOGÊNEA, CONSTITUÍDA POR LIGA TERMOPLÁSTICA HOMOGÊNEA COMPOSTA POR RESINA VINÍLICA, FIBRAS DE CARBONO E PIGMENTOS, ESPESURA DE 2,0MM, MODELO TORO EL, REF. TARKETT FADEMÁC OU SIMILAR. (VER DESENHO DE PAGNAÇÃO).
 - 7 PISO EM GRANITO LEVIGADO CINZA ANDORINHA
- RODAPE**
- I RODAPE EM CIMENTADO NIVELADO E QUEIMADO
 - II RODAPE CERÂMICO PORCELANATO ANTI DERRAPANTE, H=10 cm DE ALTURA, REF. ELIANE OU SIMILAR.
 - III RODAPE VINÍLICO BOLEADO TIPO HOSPITALAR, H=7,0 cm DE ALTURA, EM NÍVEL, A SER EXECUTADO COM A PRÓPRIA MANTA, CONFORME ESPECIFICAÇÃO DO FABRICANTE, REF. TATKETT FADEMÁC OU SIMILAR.
 - IV RODAPE VINÍLICO CONDUTIVO BOLEADO TIPO HOSPITALAR, H=7,0 cm DE ALTURA, EM NÍVEL, A SER EXECUTADO COM A PRÓPRIA MANTA, CONFORME ESPECIFICAÇÃO DO FABRICANTE, REF. TATKETT FADEMÁC OU SIMILAR.
 - V RODAPE CERÂMICO EXTRUDADO, MESMA REFERENCIA PISO 5, H= 12 cm DE ALTURA, REF. GAIL OU SIMILAR.
 - VI RODAPE CERÂMICO BRANCO ACETINADO H= 10 cm DE ALTURA, REF. ELIANE OU SIMILAR.
 - VII RODAPE EM GRANITO LEVIGADO CINZA ANDORINHA H= 10 cm DE ALTURA.
- PAREDE**
- A BASE CHAPISCO E EMBOÇO PARA PINTURA ACRÍLICA, ACABAMENTO ACETINADO LAVÁVEL, REF. SHERWIN WILLIAMS OU SIMILAR.
 - B BASE CHAPISCO E EMBOÇO PARA PINTURA ACRÍLICA, ACABAMENTO ACETINADO LAVÁVEL, LINHA HOSPITALAR PAREDES E TETO, REF. SHERWIN WILLIAMS OU SIMILAR.
 - C REVESTIMENTO CERÂMICO ACETINADO, 25 X 33,5 cm, ATE O TETO, REF. ELIANE OU SIMILAR
 - D PINTURA EPOXI HIDROSSOLUVEL, ACABAMENTO SEMI-BRILHO, REF. INTERNACIONAL TINTAS OU SIMILAR.
 - E PINTURA LÁTEX ACRÍLICA, ACABAMENTO ACETINADO LAVÁVEL, LINHA HOSPITALAR PAREDES E TETO, REF. SHERWIN WILLIAMS OU SIMILAR. (PREVER PROTEÇÃO RADIOLOGIA COM MASSA BASTADA).
- TETO**
- a FORRO EM PLACAS DE GESSO MODULAR REMOVÍVEL REVESTIDO COM PELÍCULA DE PVC 62,5 x 62,5 cm.
 - b FORRO DE GESSO MONOLÍTICO ACARTONADO COM PINTURA LÁTEX ACRÍLICA NA COR BRANCA
 - c PINTURA ACRÍLICA SOBRE LAJE
 - d FORRO DE GESSO MONOLÍTICO ACARTONADO COM PINTURA LÁTEX ACRÍLICA NA COR BRANCA COM PROTEÇÃO ACÚSTICA

- LEGENDA DE INDICADORES**
- (PA 00) INDICADOR DE PORTA DE MADEIRA
 - (PA 01) INDICADOR DE PORTA DE ALUMÍNIO
 - (PF 00) INDICADOR DE PORTA DE CORTA FOGO
 - (JA 00) INDICADOR DE JANELAS DE ALUMÍNIO OU FERRO
 - (BA 00) IND. DE BANCADAS DE AÇO INOX
 - (BM 00) IND. DE BANCADAS DE MADEIRA REVESTIDA COM FÓRMICA
 - (BG 00) IND. DE BANCADAS DE GRANITO
 - (AM 00) INDICADOR DE AMPLIAÇÃO DE ÁREAS MOLHADAS
 - (TE 00) INDICADOR DE PAVIMENTO E NÚMERO DE AMBIENTE
- LEGENDA**
- ALVENARIA A CONSTRUIR
 - BATE-MACAS TIPO CORRIMÃO
 - BATE-CAMAS DE PAREDE
 - CERÂMICA 7,5 X 7,5cm
 - PAREDE COM PROTEÇÃO CONTRA FOGO
 - PAREDE DE DRYWALL A SER FEITA DEPOIS DE INSTALAÇÃO DE EQUIP. PARA EXAME
- LEGENDA DE NUMERAÇÃO DAS FOLHAS**
- | | |
|---|--|
| SÉRIE 100 - IMPLANTAÇÃO E PLANTAS DE ALVENARIAS | SÉRIE 600 - DETALHAMENTO DE CAIXILHOS |
| SÉRIE 200 - PLANTAS DE LAYOUT | SÉRIE 700 - DETALHAMENTO DE BANCADAS |
| SÉRIE 300 - PLANTAS DE PAGINAÇÃO DE FORRO | SÉRIE 800 - DETALHAMENTO DE ÁREAS MOLHADAS |
| SÉRIE 400 - PLANTAS DE PAGINAÇÃO DE PISO | SÉRIE 900 - DETALHES GERAIS |
| SÉRIE 500 - CORTES E FACHADAS | |

NOTAS GERAIS (TERCEIRA FASE)

- PREVER INSTALAÇÃO DE BATE-MACAS
- PREVER INSTALAÇÃO DE FOCO CIRÚRGICO E CAIXA PARA BATERIAS
- PREVER COMUNICAÇÃO DO IT MÉDICO COM OS TRANSFORMADORES
- PREVER INSTALAÇÃO DE REDE DE DADOS 1xOZ
- PREVER INSTALAÇÃO DE INFRA E BANHEIRA NAS SALAS DE PPP
- PREVER REVISÃO NA PINTURA + ACABAMENTOS DAS ESCADAS
- PREVER INSTALAÇÃO DOS BRISES EXTERNOS
- INSTALAÇÃO GERAL DE COMUNICAÇÃO VISUAL
- PREVER INSTALAÇÃO DE PORTINHOLA NO SHAFT DA ESCADA CENTRAL

PROJETO EXECUTIVO

construção:

Simétrica Engenharia Ltda.
Rua São João, 116 - 02090
São Paulo - SP - CEP: 02090-200
Fone: (11) 3234-1152 / FAX: (11) 3234-1243
E-mail: simetrica@simetrica.com.br
www.simetrica.com.br

arkitekton ASSOCIADOS
Rua XXX (11) 40141025
Av. Amélia Bernadino Cutrale - BEBEDOURO - SP
E-mail: arkitekton@arkitekton.com.br
www.arkitekton.com.br

Secretaria de Estado da Saúde

HOSPITAL DE BEBEDOURO
AVENIDA AMÉLIA BERNARDINO CUTRALE - BEBEDOURO - SP
BLOCO 01 - PLANTAS

GRUPO TÉCNICO DE EDIFICAÇÕES

LAYOUT 1º PAVIMENTO

H-000 FL-021

1:50

01/07/2018

Av. Dr. Enéas Gonçalves de Aguiar, n.º 188, 3º andar
590 Pauloista - SP
Tel: (11) 3066 8420 Fax: (11) 3066 8482

Arq. ADHEMAR DIZIOLI FERNANDES
Arq. CAMILO CHINGOTTI