

PLANTA ALVENARIA BLOCO 1 - 1º PAVIMENTO
ESC 1:50

Arquitetura	102 RACK	110 CONFORTO PESSOAL	130 ACOLHIMENTO	144 PLANTÃO
01	103 CHEFIA	111 COPA	131 PLANTÃO	145 PLANTÃO
02	104 EXPURGO	112 D.M.	132 V.C. PLANTÃO	146 ANTE-CÂMARA
03	105 ARSENAL	113 SECRETARIA	133 V. ADULTO	147 FARMÁCIA SATELITE
04	106 SALA DE CIRURGIA PEQUENA	114 ESPERA	134 EXPURGO	148 POSTO DE SERVIÇO
05	107 POSTO	115 ATENDIMENTO FAMILIAR	135 SANTÁRIO PNE	149 PPP
06	108 CAM. EQUIPAMENTOS	116 SECRETARIA	136 SANTÁRIO PNE	150 LAVABO CIRURGICO
07	109 ANTE-CÂMARA	117 SECRETARIA	137 ANTE-CÂMARA	151 V.C.
08	110 SALA DE PARTO CIRURGICO	118 SECRETARIA	138 SANTÁRIO PNE	152 V.C. PNE ISOLAMENTO
09	111 EXPURGO	119 SECRETARIA	139 SANTÁRIO PNE	153 V.C. PNE ISOLAMENTO
10	112 COPA	120 SECRETARIA	140 ISOLAMENTO	154 FABRICA
11	113 CONFORTO PESSOAL	121 SECRETARIA	141 CAM. EQUIPAMENTOS	155 SANTÁRIO PNE
12	114 VESTIÁRIO FEMININO	122 SECRETARIA	142 V.C.	156 SANTÁRIO PNE
13	115 VESTIÁRIO MASCULINO	123 SECRETARIA	143 V.C.	157 D.M.
14		124 SECRETARIA	144 V.C.	158 PPP

PLANTA CHAVE

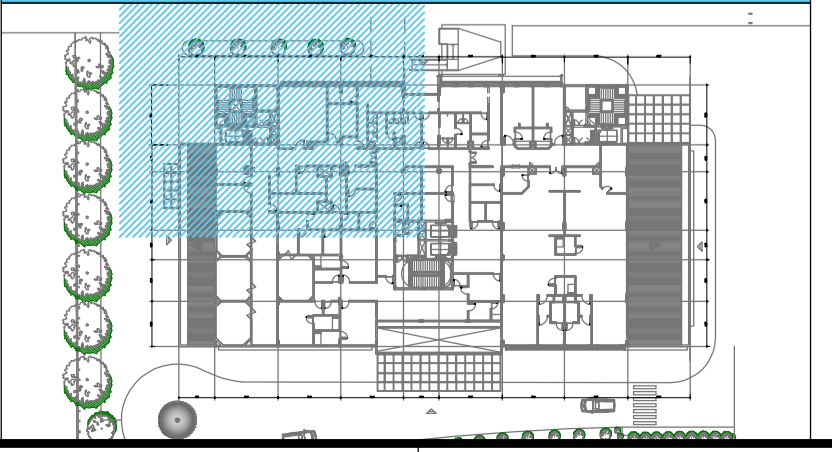

OBSERVAÇÕES GERAIS:

- Todas as medidas em metros exceto onde indicado;
- Antes da execução, conferir todas as medidas no local;
- Não tomar medidas em escada no plantão;
- Toda interferência necessária em alvenaria existente deve ter as medidas confirmadas no local e confrontadas com as medidas fornecidas em projeto executivo podendo haver necessidade de ajustes;
- Em caso de reforma, recuperar as áreas que sofreram danos causados pela intervenção. Principalmente pintura, pisos e jardins. Em cada caso, conferir o padrão existente no local;
- Considerar 10 cm de bancada nas portas PNE e 5cm nas demais;
- Demais especificações em Memorial Descritivo de Arquitetura.

TABELA DE ACABAMENTOS

- PISO**
- PISO DE CONCRETO ARMADO DESEMPENADO E ALISADO
 - PISO CERÂMICO PORCELANATO EM PLACAS DE 60 X 60 cm, ACABAMENTO ANTI-DERRAPANTE.
 - MANTA VINÍLICA FLEXÍVEL COM ESPESURA DE 2,0MM, PARA TRÁFEGO INTENSO, JUNTAS TRATADAS COM SOLDA EM PVC. REF. TARKETT FADEMAC OU SIMILAR. VER DESENHO DE PAGINAÇÃO DE PISO.
 - PISO CERÂMICO, PLACAS 40 x 40 cm, BRANCO ACETINADO, REF. ELIANE OU SIMILAR
 - PISO CERÂMICO EXTRUDADO ALTA RESISTÊNCIA, PLACAS 30 x 18 cm, REF. GAIL OU SIMILAR
 - MANTA VINÍLICA CONDUTIVA, ALTO TRÁFEGO, FLEXÍVEL E HOMOGÊNEA, CONSTITUÍDA POR LIGA TERMOPLÁSTICA HOMOGÊNEA COMPOSTA POR RESINA VINÍLICA, FIBRAS DE CARBONO E PIGMENTOS, ESPESURA DE 2,0MM. MODELO TORO EL. REF. TARKETT FADEMAC OU SIMILAR. (VER DESENHO DE PAGINAÇÃO).
 - PISO EM GRANITO LEVIGADO CINZA ANDORINHA
- RODAPE**
- RODAPE EM CIMENTO QUEIMADO
 - RODAPE CERÂMICO PORCELANATO ANTI DERRAPANTE, H= 10 cm de ALTURA, REF. ELIANE OU SIMILAR.
 - RODAPE VINÍLICO BOLEADO TIPO HOSPITALAR, H=7,0 cm de ALTURA, EM NÍVEL, A SER EXECUTADO COM A PRÓPRIA MANTA, CONFORME ESPECIFICAÇÃO DO FABRICANTE. REF. TATKETT FADEMAC OU SIMILAR.
 - RODAPE VINÍLICO CONDUTIVO BOLEADO TIPO HOSPITALAR, H=7,0 cm de ALTURA, EM NÍVEL, A SER EXECUTADO COM A PRÓPRIA MANTA, CONFORME ESPECIFICAÇÃO DO FABRICANTE. REF. TATKETT FADEMAC OU SIMILAR.
 - RODAPE CERÂMICO EXTRUDADO, MESMA REFERÊNCIA PISO 5, H= 12 cm de ALTURA, REF. GAIL OU SIMILAR.
 - RODAPE CERÂMICO BRANCO ACETINADO H= 10 cm de ALTURA, REF. ELIANE OU SIMILAR.
 - RODAPE EM GRANITO LEVIGADO CINZA ANDORINHA H= 10 cm de ALTURA.
- PAREDE**
- BASE CHAPISCO E EMBOÇO PARA PINTURA ACRÍLICA, ACABAMENTO ACETINADO LAVÁVEL, REF. SHERWIN WILLIAMS OU SIMILAR.
 - BASE CHAPISCO E EMBOÇO PARA PINTURA ACRÍLICA, ACABAMENTO ACETINADO LAVÁVEL, LINHA HOSPITALAR PAREDES E TETO, REF. SHERWIN WILLIAMS OU SIMILAR.
 - REVESTIMENTO CERÂMICO ACETINADO, 25 X 33,5 cm, ATE O TETO, REF. ELIANE OU SIMILAR
 - PINTURA EPÓXI HIDROSSOLÚVEL, ACABAMENTO SEMI-BRILHO, REF. INTERNACIONAL TINTAS OU SIMILAR.
 - PINTURA LÁTEX ACRÍLICA, ACABAMENTO ACETINADO LAVÁVEL, LINHA HOSPITALAR PAREDES E TETO, REF. SHERWIN WILLIAMS OU SIMILAR. (PREVER PROTEÇÃO RADIOLOGIA COM MASSA BASTADA).
- TETO**
- FORRO EM PLACAS DE GESSO MODULAR REMOVÍVEL REVESTIDO COM PELÍCULA DE PVC 62,5 x 62,5 cm.
 - FORRO DE GESSO MONOLÍTICO ACARTONADO COM PINTURA LÁTEX ACRÍLICA NA COR BRANCA
 - PINTURA ACRÍLICA SOBRE LAJE
 - FORRO DE GESSO MONOLÍTICO ACARTONADO COM PINTURA LÁTEX ACRÍLICA NA COR BRANCA COM PROTEÇÃO ACÚSTICA
- LEGENDA DE INDICADORES**
- INDICADOR DE PORTA DE MADEIRA
 - INDICADOR DE PORTA DE ALUMÍNIO
 - INDICADOR DE PORTA DE CORTA FOGO
 - INDICADOR DE JANELAS DE ALUMÍNIO OU FERRO
 - IND. DE BANCADAS DE AÇO INOX
 - IND. DE BANCADAS DE MADEIRA REVESTIDA COM FÓRMICA
 - IND. DE BANCADAS DE GRANITO
 - INDICADOR DE AMPLIAÇÃO DE ÁREAS MOLHADAS
 - INDICADOR DE PAVIMENTO E NÚMERO DE AMBIENTE
- LEGENDA**
- ALVENARIA A CONSTRUIR
 - BATE-MACAS TIPO CORRIMÃO
 - BATE-CAMAS DE PAREDE
 - CERÂMICA 7,5 x 7,5cm
 - PAREDE COM PROTEÇÃO CONTRA FOGO
 - PAREDE DE DRYWALL A SER FEITA DEPOIS DE INSTALAÇÃO DE EQUIPAMENTOS PARA EXAME
- LEGENDA DE NUMERAÇÃO DAS FOLHAS**
- | | |
|---|--|
| SÉRIE 100 - IMPLANTAÇÃO E PLANTAS DE ALVENARIAS | SÉRIE 600 - DETALHAMENTO DE CAIXILHOS |
| SÉRIE 200 - PLANTAS DE LAYOUT | SÉRIE 700 - DETALHAMENTO DE BANCADAS |
| SÉRIE 300 - PLANTAS DE PAGINAÇÃO DE FORRO | SÉRIE 800 - DETALHAMENTO DE ÁREAS MOLHADAS |
| SÉRIE 400 - PLANTAS DE PAGINAÇÃO DE PISO | SÉRIE 900 - DETALHES GERAIS |
| SÉRIE 500 - CORTES E FACHADAS | |

NOTAS GERAIS (TERCEIRA FASE)

- PREVER INSTALAÇÃO DE BATE-MACAS
- PREVER INSTALAÇÃO DE FOCO CIRÚRGICO E CAIXA PARA BATERIAS
- PREVER COMUNICAÇÃO DO IT MÉDICO COM OS TRANSFORMADORES
- PREVER INSTALAÇÃO DE REDE DE DADOS IV/OZ
- PREVER INSTALAÇÃO DE INFRA E BANHEIRA NAS SALAS DE PPP
- PREVER REVISÃO NA PINTURA + ACABAMENTOS DAS ESCADAS
- PREVER INSTALAÇÃO DOS BRISES EXTERNOS
- INSTALAÇÃO GERAL DE COMUNICAÇÃO VISUAL
- PREVER INSTALAÇÃO DE PORTINHOLA NO SHAFT DA ESCADA CENTRAL

PROJETO EXECUTIVO

construção:

Simétrica Engenharia Ltda.
Rua do Azeite, 116 - Centro
350 Pádua - SP - CEP: 05403-000
Tel: (11) 3051-1072 / (11) 3051-2143
E-mail: simetrica@simetrica.com.br

arkhtekton ASSOCIADOS
Rua: XXX (11) 4014-025
RUA: XXX (11) 4014-025
RUA: XXX (11) 4014-025
RUA: XXX (11) 4014-025
RUA: XXX (11) 4014-025

Secretaria de Estado da Saúde

GOVERNO DO ESTADO
HOSPITAL DE BEBEDOURO
AVENIDA AMÉLIA BERNARDINO CUTRALE - BEBEDOURO - SP
BLOCO 01 - PLANTAS

ALVENARIA 1º PAVIMENTO

H-000 FL-006

15/07/2018

Av. Dr. Enéas Gonçalves de Aguiar, n.º 188, 3º andar
550 Pádua - SP
Tel: (11) 3066 8420 Fax: (11) 3066 8482

Arq. ADHEMAR DIZIOLI FERNANDES
Arq. CAMILO CHINGOTTI