

DETALHE C'
Fig.: H 38

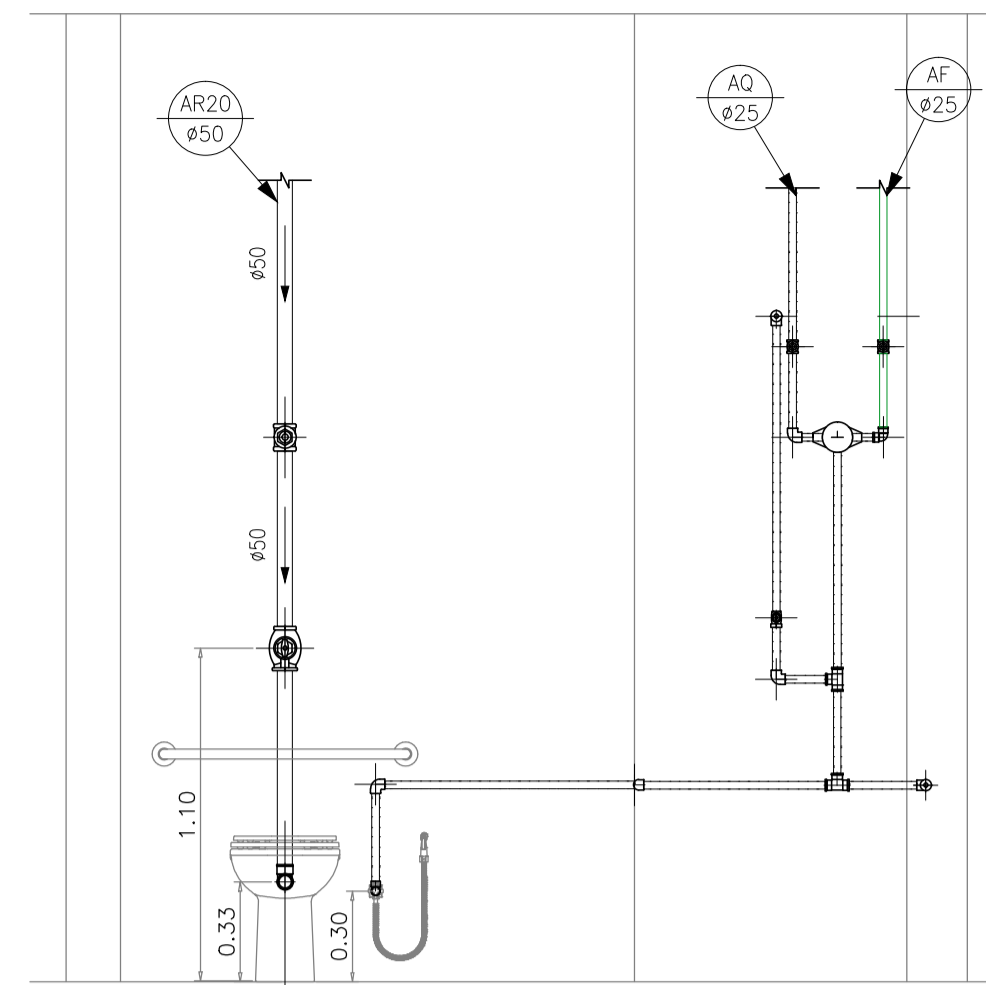

VISTA 1

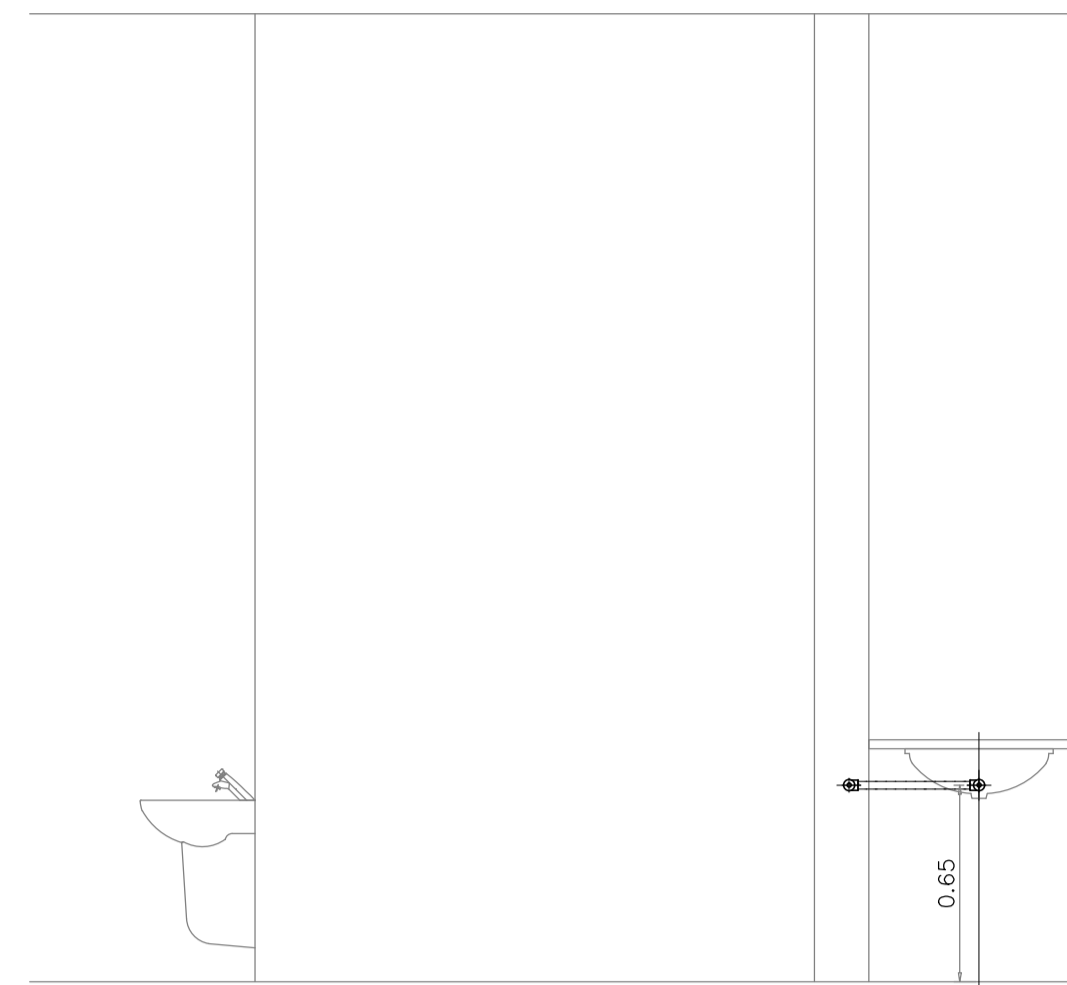

VISTA 2

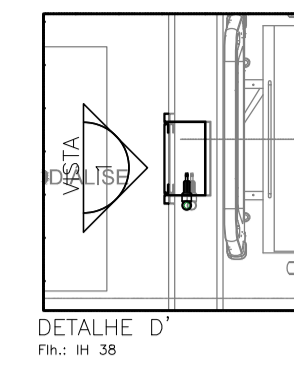

DETALHE D'
Fig.: H 38

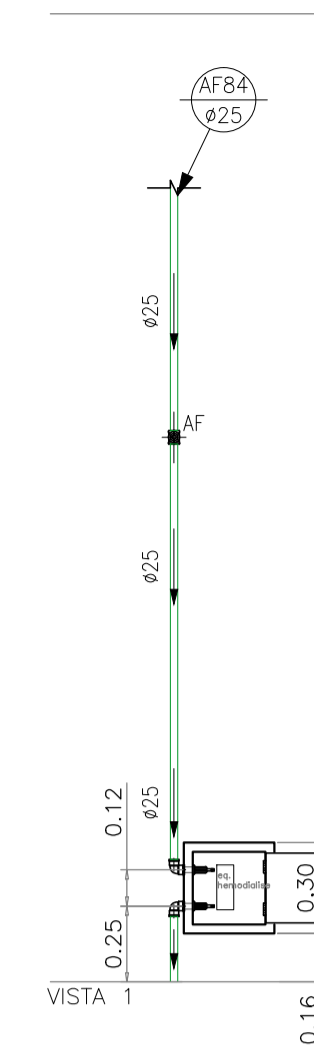

VISTA 1

— PVC Soldável marrom —

Quant.	Und.	Dimensão	Descrição
1.95	m	25mm	Tube PVC Soldável marrom (NBR 5648/pe CP19)
1	pc	25mm	Joelho 90

— Registros,Valv.,Hid —

Quant.	Und.	Dimensão	Descrição
1	pc	3/4"	Registro de Gaveta base

— PPR Polipropileno —

Quant.	Und.	Dimensão	Descrição
2.42	m	25mm	Tube de Polipropileno Copolimero Random - Tipo
3	pc	25mm	Joelho 90 FF - PPR
1	pc	25mmx1/2"	Joelho 90 FF com Inseto Metálico - PPR
1	pc	25mmx1/2"	Tê FFF com Inseto Metálico Central - PPR
1	pc	3/4"	Tê misturador

— Registros para água quente —

Quant.	Und.	Dimensão	Descrição
1	pc	3/4"	Registro de Gaveta base

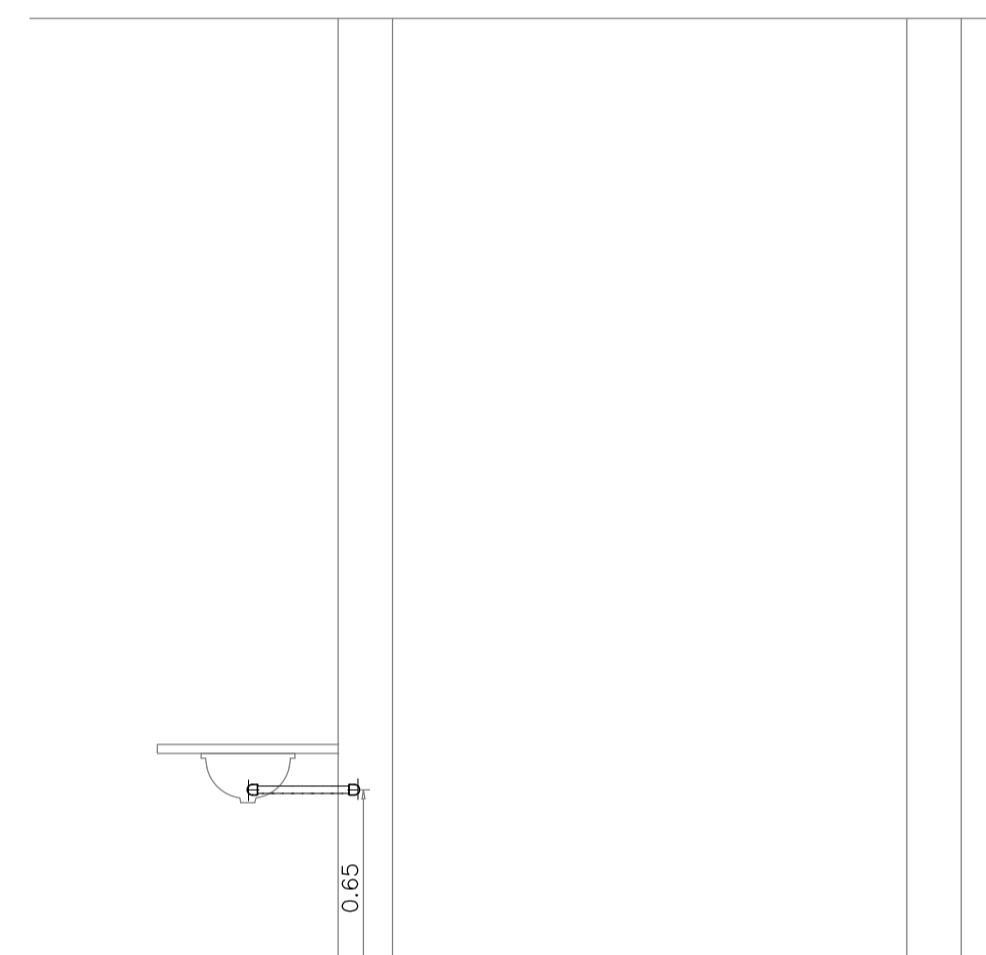

VISTA 3

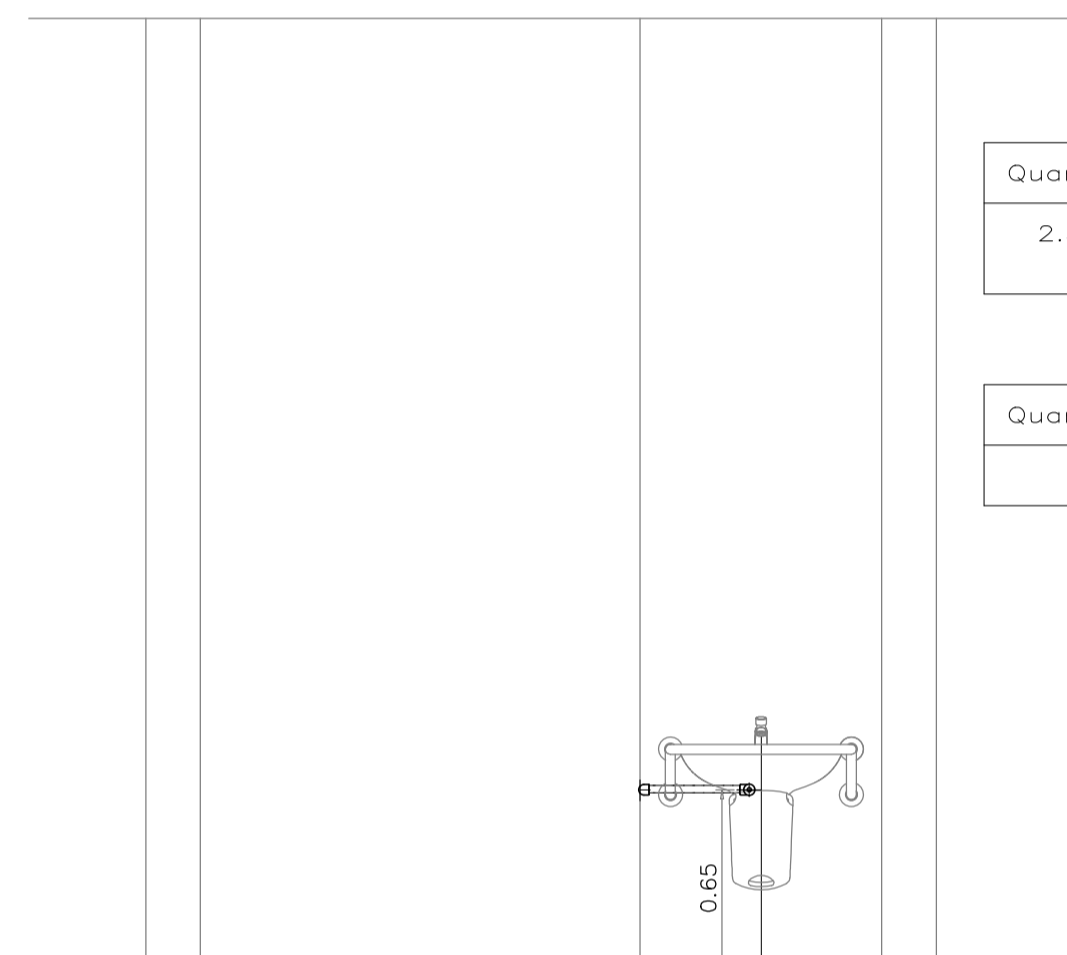

VISTA 4

— PVC Soldável marrom —

Quant.	Und.	Dimensão	Descrição
2.39	m	25mm	Tube PVC Soldável marrom (NBR 5648/pe CP19)
2	pc	25mm	Joelho 90

— Registros,Valv.,Hid —

Quant.	Und.	Dimensão	Descrição
1	pc	3/4"	Registro de Gaveta base

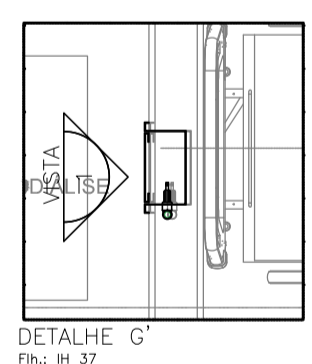

DETALHE G'
Fig.: H 37

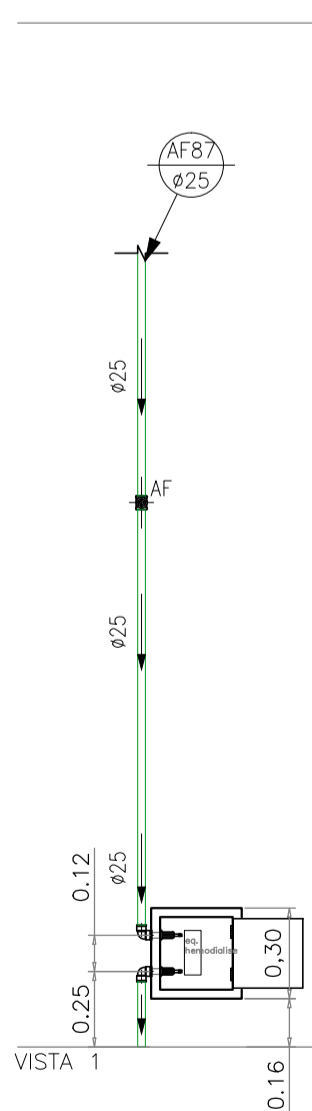

VISTA 1

— PVC Soldável marrom —

Quant.	Und.	Dimensão	Descrição
2.39	m	25mm	Tube PVC Soldável marrom (NBR 5648/pe CP19)
2	pc	25mm	Joelho 90

— Registros,Valv.,Hid —

Quant.	Und.	Dimensão	Descrição
1	pc	3/4"	Registro de Gaveta base

07 AGO/18	Conforme revisão de arquitetura atualizada com data em 01/08/18 via AutoCAD
08 AGO/18	Conforme alterações solicitada pela execução da obra.
09 FEV/16	Conforme revisão de arquitetura recebida em 04/02/2016.
04 SET/15	Adequação de plumadas de retorno conforme projeto da ESR.
03 JUL/15	Conforme revisão de arquitetura recebida em 06/05/2015.
02 MAR/15	Alteração da tubulação de água quente em Cobre para PPR.
01 FEV/15	Conforme ata de reunião em 19/12/14, e arquitetura recebida em 05/02/15.
00 NOV/14	Emissão inicial

NGM DATA DESCRICÃO

Simétrica
 Engenharia Ltda.
 Rua João Augusto, 118 - Centro
 São Paulo - SP - CEP: 01000-00
 Fone: (11) 3112-1122 / Fax: (11) 3112-2143
 Email: simetrica@simetrica.com.br

ENG. LEVI CARNIETO
 F: (11) 99962.6776 / (11) 3682.3725
 levicarnieto@terra.com.br
 CREA-SP: 5060204596/D

INSTALAÇÕES HIDRÁULICAS	
ETAPA	PROJETO EXECUTIVO
DESENVOLVIMENTO	IH 49

HOSPITAL DE BEBEDOURO

AVENIDA AMÉLIA BERNARDINO CUTRALE - BEBEDOURO - SP

DETALHE: SISTEMA DE DISTRIBUIÇÃO DE ÁGUA QUENTE, FRIA E REUSO

3º PAVIMENTO

ESCALA	1:25	DATA	AGO/2018	DESENHO	RENIÉ	CONFÉRENÇA	ENG. LEVI	PROJETO	REVISÃO
UNIDADE	METRO								