ARQUIVOS DE REFERÊNCIA			
PROJETO	ARQUIVO-DWG / CÓPIA HELIOGRÁFICA	REVISÃO	DATA
ARQUITETURA	HB_BL01_2PAV_EXE_ARQ_200_REV12-R00	00	NOV/2016
ESTRUTURA	1035-STR-PE-FLH-049-R00	00	27/11/2014
ESTRUTURA	1035-STR-PE-FLH-050-R00	00	27/11/2014
HIDRÁULICA	HB_ESG_2PAV_BL1_R02	02	MAI/2015
HIDRÁULICA	Águas Pluviais	01	FEV/2015

LEGENDA

PARA O PAVIMENTO: 2º PAVIMENTO

QUADRO DE ÁREAS IMPERMEABILIZADAS

REFERÊNCIA	ÁREAS IMPERMEABILIZADAS	IMP. TIPO	A.P. (m²)	A.R. (m²)	A.T. (m²)	H. (m)
1	LAJE DE COBERTURA (COM ISOLANTE)	4	625.21	47.24	672.45	0.30
1A	LAJE DE COBERTURA	4	41.76	9.82	51.58	0.50/0.30
1B	LAJE DE COBERTURA	4	222.29	32.42	254.71	0.50/0.30
1C	LAJE DE COBERTURA	4	126.07	29.21	155.28	0.30
1D	LAJE DE COBERTURA	4	340.32	37.27	377.59	0.30
2	WC / ÁREA SEJA	3	10.27	3.93	14.20	0.30
3	LAVAGEM CARRINHOS	3	21.19	8.50	29.69	0.30
4	CONFORTO / COPA	3	17.86	4.69	22.55	0.30
5	VESTIÁRIO	3	10.72	6.02	16.74	1.10/0.30
5A	VESTIÁRIO	3	10.74	6.01	16.75	1.10/0.30
6	DESINFECÇÃO	3	6.48	3.02	9.50	0.30
7	DML	3	3.38	2.18	5.56	0.30
8	DML	3	2.69	2.00	4.69	0.30
9	ABA EM CONCRETO	5	7.15	6.39	13.54	0.10/0.30
9A	ABA EM CONCRETO	5	9.25	8.33	17.58	0.10/0.30
9B	ABA EM CONCRETO	5	6.49	6.92	13.41	0.10/0.30
9C	ABA EM CONCRETO	5	6.49	6.92	13.41	0.10/0.30
10	RECEPÇÃO / LIMPEZA	3	20.90	6.09	26.99	0.30

QUANTITATIVO PARA JUNTAS DE DILATAÇÃO	
JUNTA DE DILATAÇÃO = 45.34m	(*)PARA ESPECIFICAÇÕES, VIDE CADERNO DE ESPECIFICAÇÕES

LEGENDA TIPOS DE IMPERMEABILIZAÇÃO

- TIPO DE IMPERMEABILIZAÇÃO 1 CRISTALIZAÇÃO
- TIPO DE IMPERMEABILIZAÇÃO 2 RESINA ACRÍLICA TERMOPLÁSTICA
- TIPO DE IMPERMEABILIZAÇÃO 3 ARGAMASSA POLIMÉRICA FLEXÍVEL
- TIPO DE IMPERMEABILIZAÇÃO 4 MANTA ADERIDA COM ASFALTO + BANHO
- TIPO DE IMPERMEABILIZAÇÃO 5 POLIURETANO BI-COMPONENTE
- TIPO DE IMPERMEABILIZAÇÃO 6 MANTA ADERIDA À MAÇARICO
- TIPO DE IMPERMEABILIZAÇÃO 7 MANTA PVC

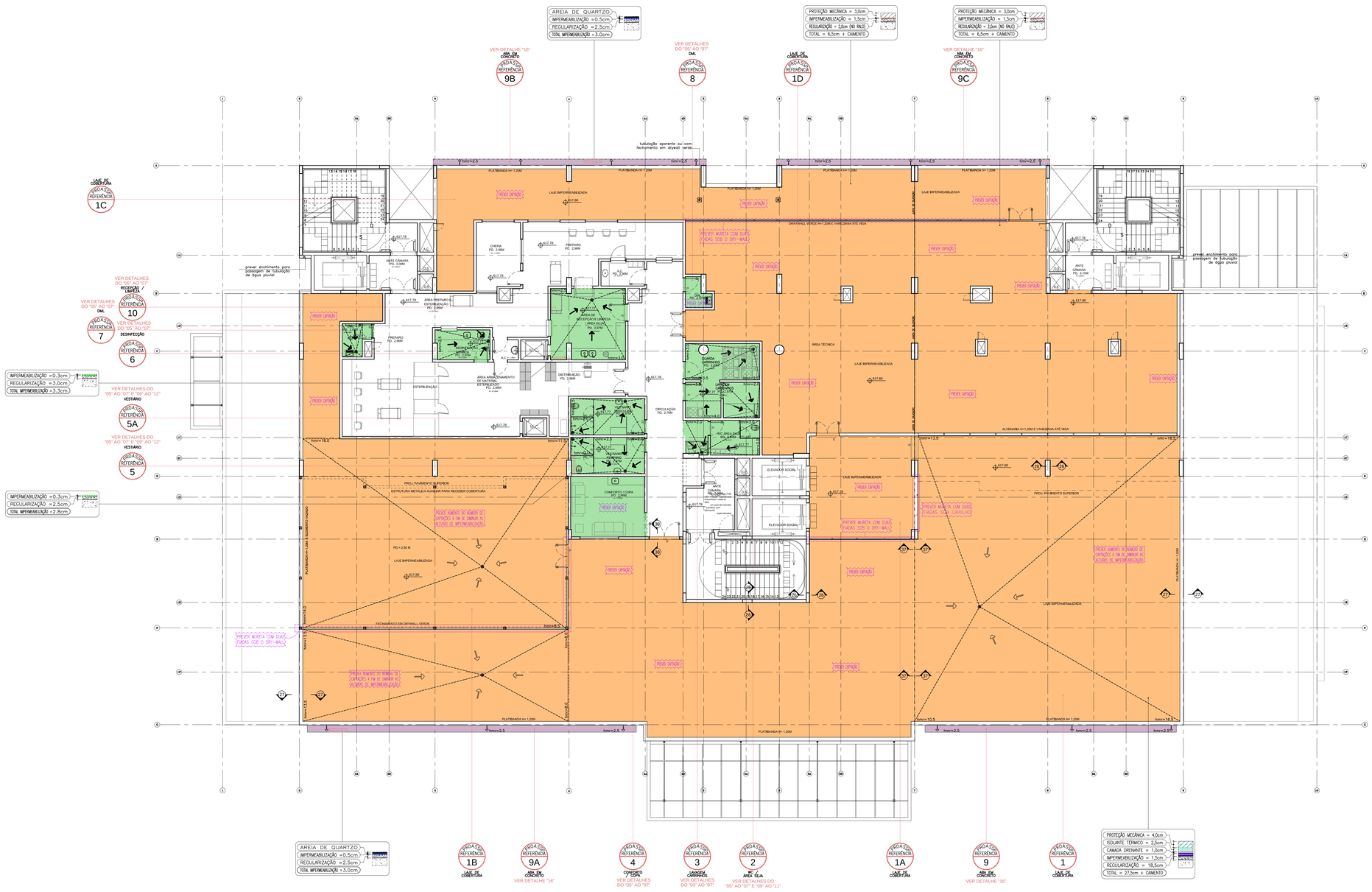

REV.	DESCRIÇÃO	RESPONSÁVEL	DATA
00	EMISSÃO INICIAL	THIAGO YAZBEK	22/03/2017

PROJETO EXECUTIVO

construção:

Simétrica
Simétrica Engenharia Ltda.
AV. RIO BRANCO, 181 - 20090-...
SIG - Setor Hotéis - Lote 2 - 70610-...
FONE: (71) 3012-1012 / FAX (71)3012-2141
Email - simetrica@simetrica.com.br

projeto:

PROASSP
ASSESSORIA E PROJETOS
RA. CAJAMAR, 76 - SANTO AMARO - CEP 04756-080 - SÃO PAULO/SP
TEL.: 5585-12-4L/5585-42-74 - 5521-741 - 5581-42-70 E - mail: proassp@proassp.com.br

Secretaria de Estado da Saúde

GOVERNO DO ESTADO SÃO PAULO

GRUPO TÉCNICO DE EDIFICAÇÕES

Av. Dr. Enéas Carvalho de Aguiar, nº.188, 3ºandar
Sde Paulo-SP Cep 05403-000
Tel. (11)3066 8420 Fax (11)3066 8482

OBRA: HOSPITAL DE BEBEDOURO
ENDEREÇO: AVENIDA AMÉLIA BERNARDINO CUTRALE – BEBEDOURO – SP
REFERÊNCIA: BLOCO 01

2º PAVIMENTO

DESENHO DE REFERÊNCIA	ARQUIVO
H-000	FL-004

ESCALA	DATA
1:100	22/03/2017

ARQUIVO: HB-BL01-2PAV-EXE-IMP-004-R00

DIRETOR TÉCNICO: Arq. ADHEMAR DIZIOLI FERNANDES
AUTOR DO PROJETO: THIAGO YAZBEK ELIAN
COORD. DE PROJETOS: Arq. CARLA DIAS/ Eng. VIRGINIA PEZZOLO