

PLANTA BLOCO I
ESCALA 1:100

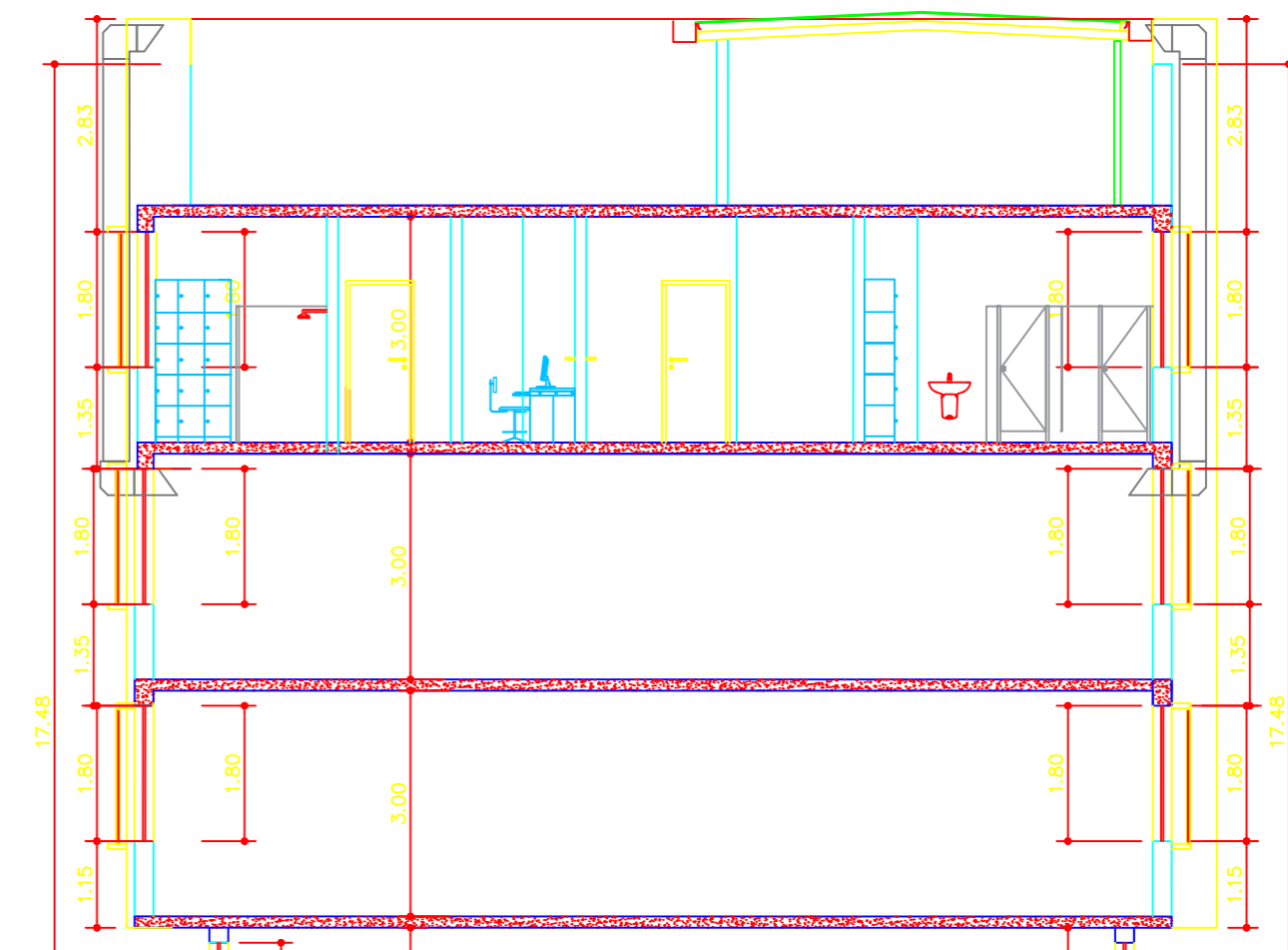

CORTE A-A
ESCALA 1:100

TABELA DE ACABAMENTOS

ACAB.	PISO	RODAPÉ	PAREDE	TETO
(A)	VINILICO EM MANTA	VINILICO	PAREDE PINTURA ACRILICA HOSPITALAR	FORRO DE GESSO ACARTONADO
(B)	VINILICO EM MANTA	VINILICO	PAREDE PINTURA ACRILICA HOSPITALAR	FORRO REMOVIVEL DE GESSO ACARTONADO REVESTIDO C/ PELICULA DE PVC
(C)	PORCELANATO 40x40 cm		AZULEJO 20x20cm ATÉ O FORRO	FORRO DE GESSO ACARTONADO

LEGENDA

	ALVENARIA EXISTENTE
	A CONSTRUIR
	A DEMOLIR
	BATE-MACAS TIPO CORRIMÃO VINILICO
	LAMINADO FENOL MELAMINICO SOB PIA OU BANCADA
	BANCADA DE AÇO INOX
	BANCADA DE MADEIRA REVESTIDA COM FÓRMICA
	BANCADA DE GRANITO
	DIVISÓRIA CEGA TIPO ABATEX MOD.A OU SIMILAR
	DIVISÓRIA MISTA TIPO ABATEX MOD.B COM PERSIANA E PORTA DE CORRER OU SIMILAR

NOTAS

1. CONFERIR MEDIDAS NO LOCAL
2. MEDIDAS EM METRO, EXCETO ONDE INDICADO
- 3.
- 4.
- 5.
- 6.
- 7.
- 8.
- 9.
- 10.
- 11.

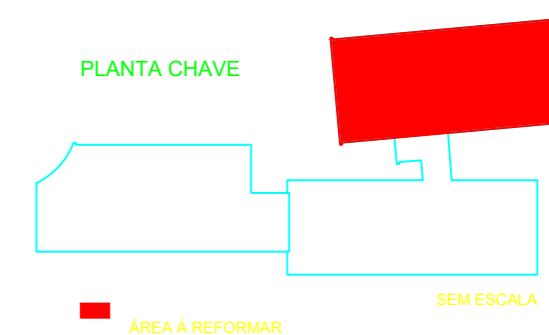

REV.	DESCRIÇÃO	RESPONSÁVEL	DATA

Secretaria de Estado da Saúde

GOVERNO DO ESTADO
SÃO PAULO

GRUPO TÉCNICO
DE EDIFICAÇÕES

Av. Dr. Enéas Carvalho de Aguiar, nº.188, 3º andar
São Paulo-SP Cep 05403-000
Tel. (11)3066 8420 Fax (11)3066 8482

DIRETOR DO G.T.E.
Arq. ADHEMAR DIZIOLI FERNANDES
AUTORES DO PROJETO
Arq. CAMILO CHINGOTTE

UNIDADE
HRS - HOSPITAL REGIONAL SUL
ENDEREÇO
RUA GEN ROBERTO ALVES DE C. PINTO - SÃO PAULO - SP
REFERÊNCIA
PLANTA DO 5º PAVIMENTO / CORTE
CENTRO OBSTÉTRICO

PROJETO BÁSICO DE ARQUITETURA

CODIGO DO EDIFÍCIO
H-20
FOLHA
ARQ 02/03
ÁREA
431,84m²
ESCALA
1:100
DATA
SET/2018
ARQUIVO
H R S - 03 - 5 PAVIMENTO_R03.DWG
COLABORADORES