

ÁREA EXTERNA

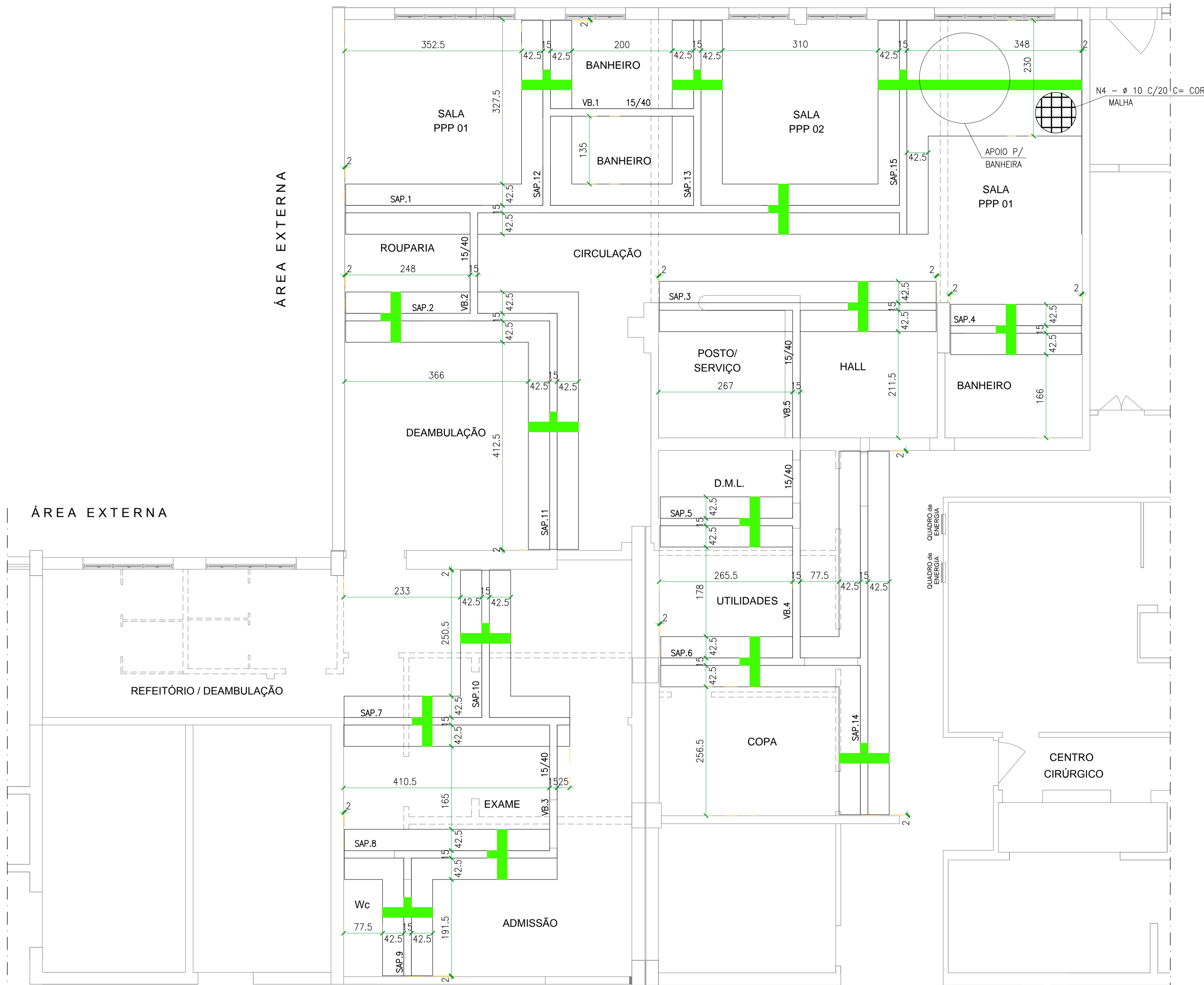

DETALHE GENÉRICO PARA AS SAPATAS e VBs

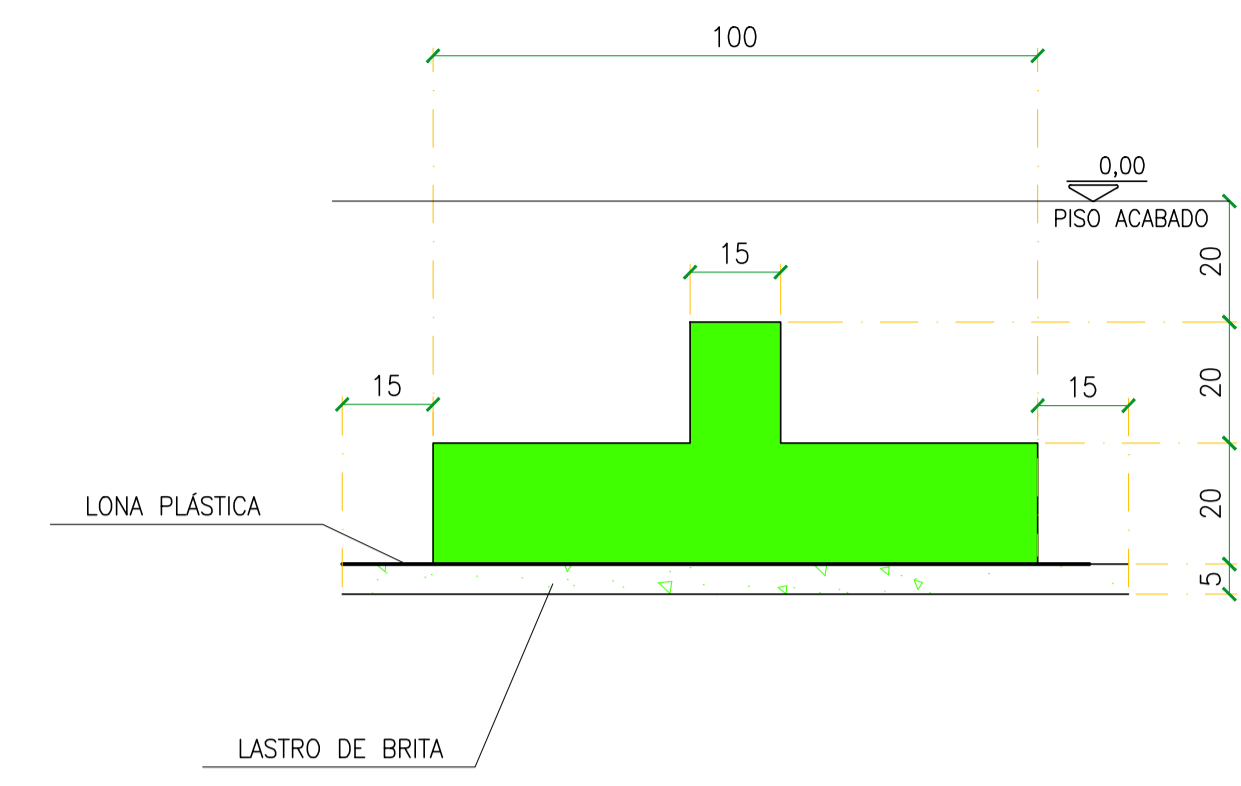

ARMAÇÃO DA SAPATA CORRIDA

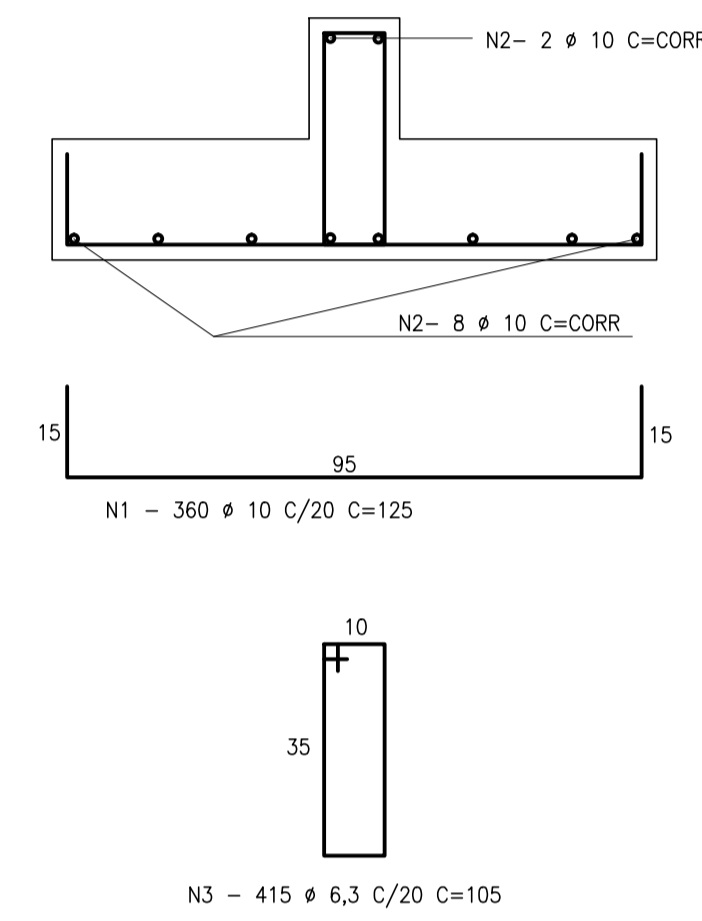

N	Ø (mm)	Quant.	COMPRIMENTO	
			UNIT. (cm)	TOTAL (cm)
FUNDAÇÃO				
1	10	360	125	45000
2	10	10	CORR	76400
3	6,3	415	105	43575
4	10	VAR	CORR	7352

ACO	BIT (mm)	COMPR (m)	PESO (kg)
50A	6,3	436	109
50A	10	1288	811
Peso Total		50A =	920 kg

FORMA DAS FUNDAÇÕES

ESCALA 1:50

- EXISTENTE
- EXISTENTE A DEMOLIR
- NOVO

QUANTITATIVO:

- ESCAVAÇÃO = 60 m³
- LASTRO DE BRITA = 5 m³
- LONA PLÁSTICA = 72 m²
- FORMA = 70 m²
- CONCRETO = 18 m³
- REATERRO = 43 m³

R9 R9 Consultoria e Engenharia
 Ricardo Soares Gomes de Oliveira Filho
 CREA 0600394286
 Telma Cristina Rodrigues Nunes Neiva
 CREA 0601776820
 CREA 0873983

- NOTAS**
- CONFERRIR MEDIDAS NO LOCAL
 - MEDIDAS EM CENTÍMETRO EXCETO ONDE INDICADO
 - NÍVEIS EM METRO
 - CONCRETO FCK >= 25 MPa (250 Kgf/cm²)
 -
 -
 -
 -
 -
 -
 -
 -

GRUPO TÉCNICO DE EDIFICAÇÕES
 Av. Dr. Enéas Carvalho de Aguiar, n.º 188, 3º andar
 São Paulo-SP Cep: 05403-000
 Tel. (11) 3066 8420 Fax (11) 3066 8482

SECRETARIA DE ESTADO DA SAÚDE
HOSPITAL GUILHERME ÁLVARO
 RUA OSWALDO CRUZ, 197 - BOQUEIRÃO - SANTOS-SP
 PAVILHÃO V - CENTRO DE PARTO HUMANIZADO
 FORMA DAS FUNDAÇÕES
 PROJETO BÁSICO DE ESTRUTURA
 H-041 EST 01/01
 247,30 m² 1:50
 1-FORMA DA FUNDAÇÃO.DWG
 29/11/17
 DATA