

- Legenda**
- INDICAÇÃO DO SENTIDO DIREITA DE UMA SAÍDA DE EMERGÊNCIA
 - INDICAÇÃO DE SAÍDA DE EMERGÊNCIA A SER FIXADA ACIMA DA PORTA
 - DETECTOR DE FUMAÇA PONTUAL
 - ANCIADOR SONORO TIPO SIRENE
 - ANCIADOR MANUAL DO ALARME TIPO QUEBRE O VIDRO E APRETE O BOTÃO ENDEREÇÁVEL, FIXADO H=1,50M DO PISO, EM CX. 41x21
 - CENTRAL DE DETECÇÃO E ALARME DE INCÊNDIO
 - ESTAÇÃO DE CHAMADA C/ ANCIADOR TIPO PEÇA (SISTEMA CHAMADA ENFERMEIRA)
 - ANCIADOR TIPO PÂNICO (SISTEMA CHAMADA ENFERMEIRA)
 - SINALIZADOR DE PORTA (SISTEMA CHAMADA ENFERMEIRA)
 - CENTRAL CHAMADA DE ENFERMEIRA
 - CENTRAL CHAMADA DE ENFERMEIRA
 - PONTO DE DADOS (1P) - CX. 4x2
 - PONTO DE DADOS (2P) - CX. 4x2
 - PONTO DE TELEFONE - CX. 4x2
 - PONTO DE TV A CABO - CX. 4x4
 - CONDULETE "L" - GALVANIZADO 3/4"
 - CONDULETE "Y" - GALVANIZADO 3/4"
 - CONDULETE "X" - GALVANIZADO 3/4"
 - DERIVAÇÃO EM "T" PARA PERFILADO 38x38 mm
 - DERIVAÇÃO SUPERIOR PARA PERFILADO 38x38 mm
 - DERIVAÇÃO FINAL PARA PERFILADO 38x38 mm
 - ELETROCALHA GALVANIZADA PERFURADA 50x50 mm
 - PERFILADO GALVANIZADO PERFURADO 38x38 mm
 - SAÍDA LATERAL ELETROCALHA - PERFILADO
 - SAÍDA LATERAL ELETROCALHA - SEALTUBO
 - JUNÇÃO LATERAL PARA ELETROCALHA PERFURADA 50x50 mm

OBS:
 ① A ALIMENTAÇÃO DO SISTEMA DE ALARME DE INCÊNDIO VEM DO PAINEL DE DISTRIBUIÇÃO DE EMERGÊNCIA ATRAVÉS DA ELETROCALHA DE FORÇA

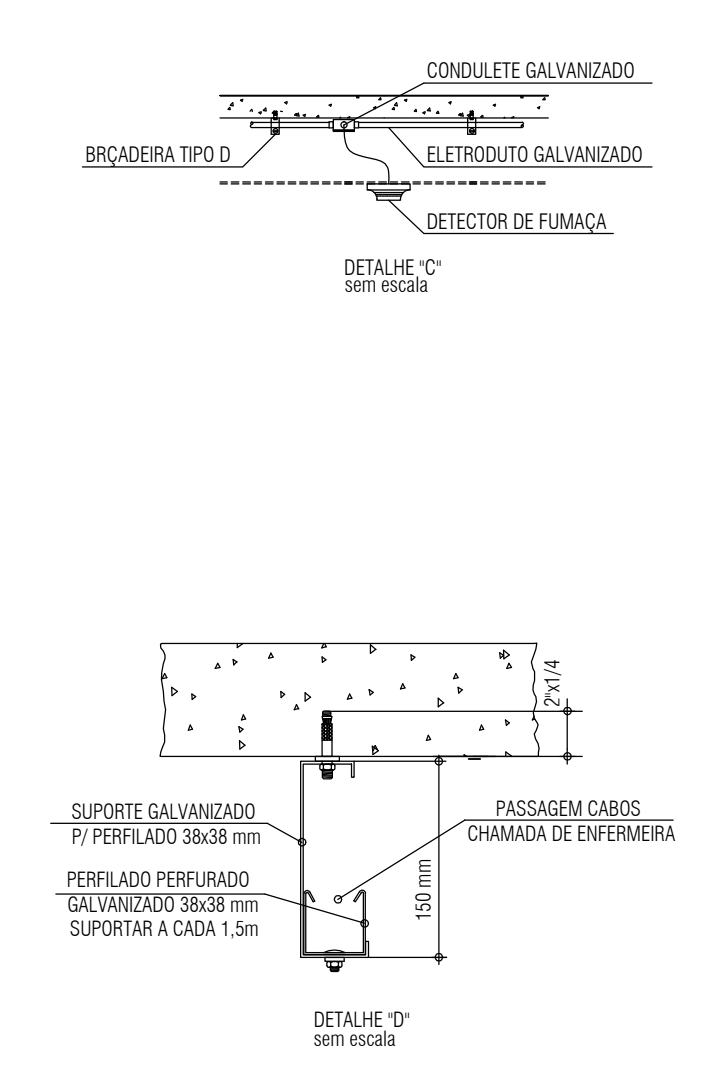
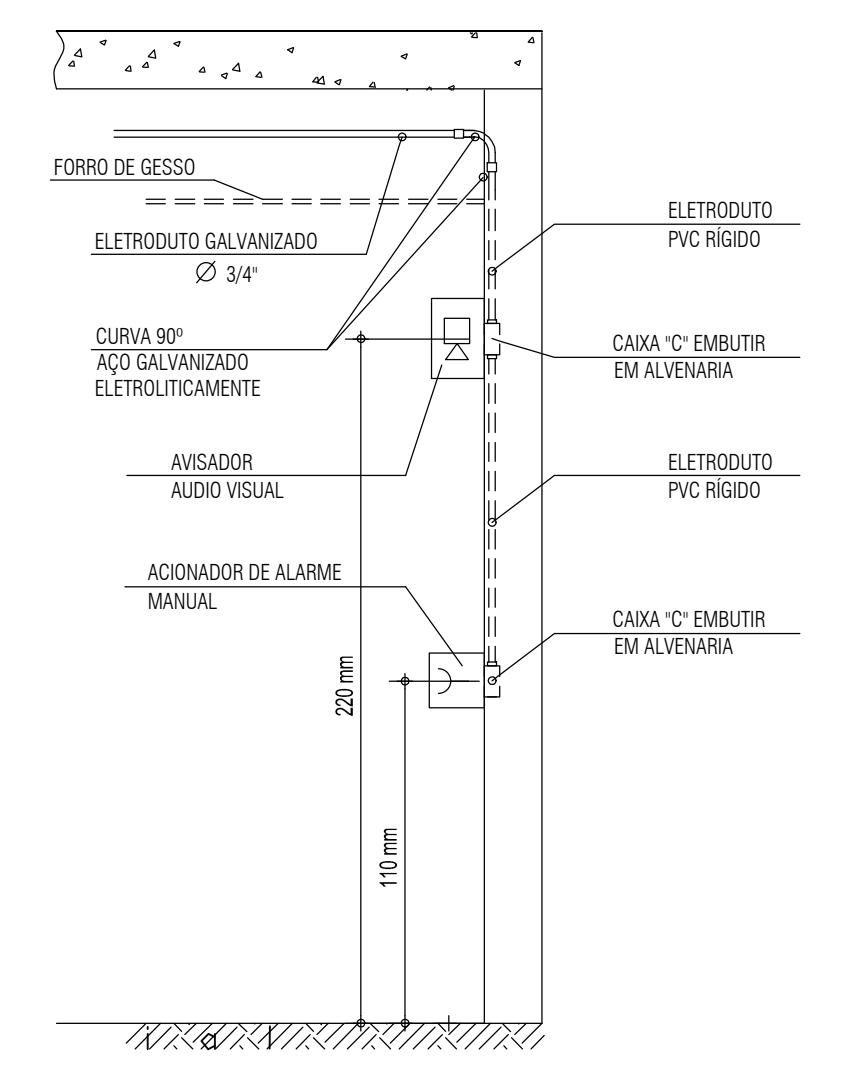
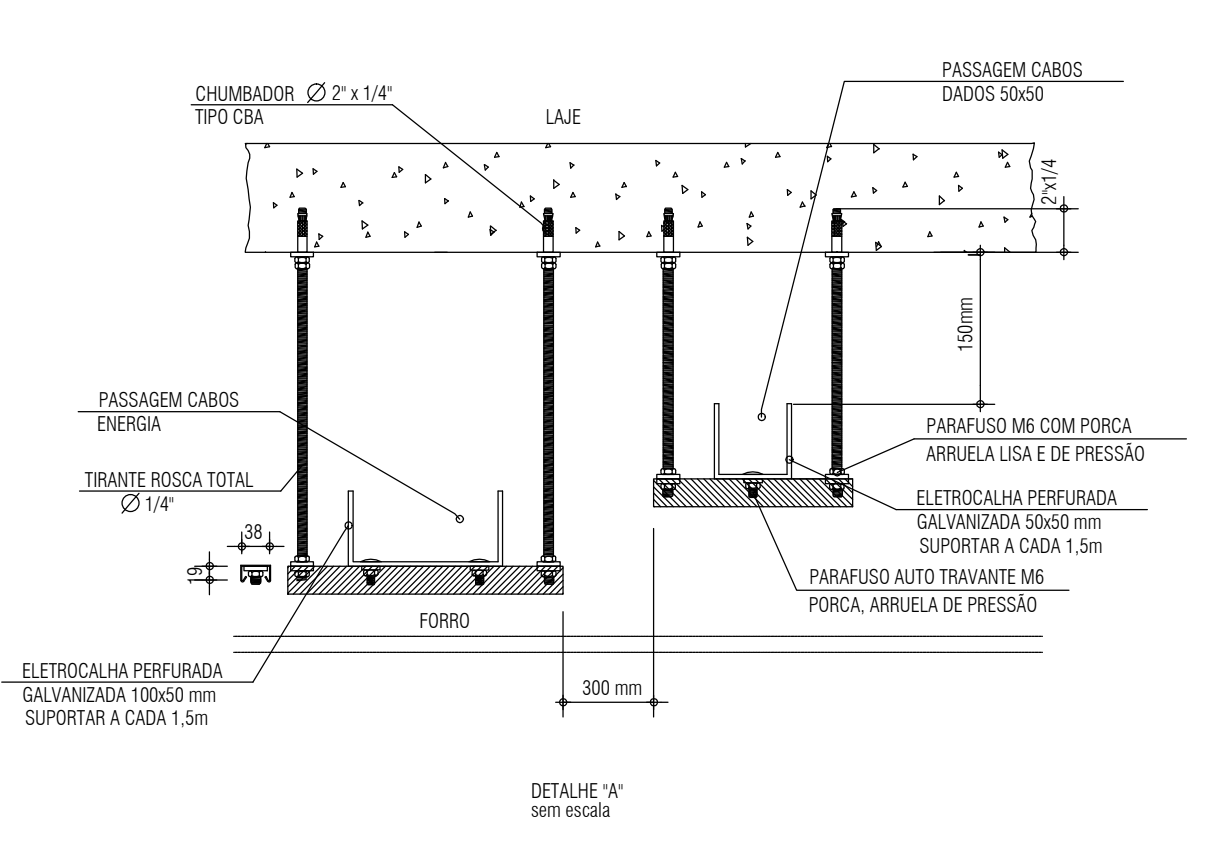

NOTAS

1. CONFERRIR MEDIDAS NO LOCAL
2. MEDIDAS EM METRO EXCETO ONDE INDICADO
- 3.
- 4.
- 5.
- 6.
- 7.
- 8.
- 9.
- 10.

R2G R2G Consultoria e Engenharia

Ricardo Soares Gomes de Oliveira Filho
 CREA 0600394286
 Tatiana Cristina Rodrigues Nunes Neiva
 CREA 0601776820

CREA 0873983

02	ENTREGA FINAL - PROJETO REVISADO	DOMINGOS	FEV/2018
01	CONFORME COMENTÁRIOS	DOMINGOS	DEZ/2017
00	EMISSÃO INICIAL	DOMINGOS	29/11/17
REV.	DESCRIÇÃO	RESPONSÁVEL	DATA

Secretaria de Estado da Saúde

HOSPITAL GUILHERME ÁLVARO
 RUA CONSOLÍD ORLZ 197 - BOQUEIRÃO - SANTOS-SP
 PAVILHÃO 5 - CENTRO DE PARTO HUMANIZADO
 ALARME DE INCÊNDIO E CHAMADA DE ENFERMEIRA

PROJ. BÁSICO INSTALAÇÕES ELÉTRICAS

H=041

267,30 m2

20/2017

Arq. ADHEMAR DIZIOLI FERNANDES
 Arq. CAMILO CHINGOTTE / Arq. ADHEMAR DIZIOLI FERNANDES