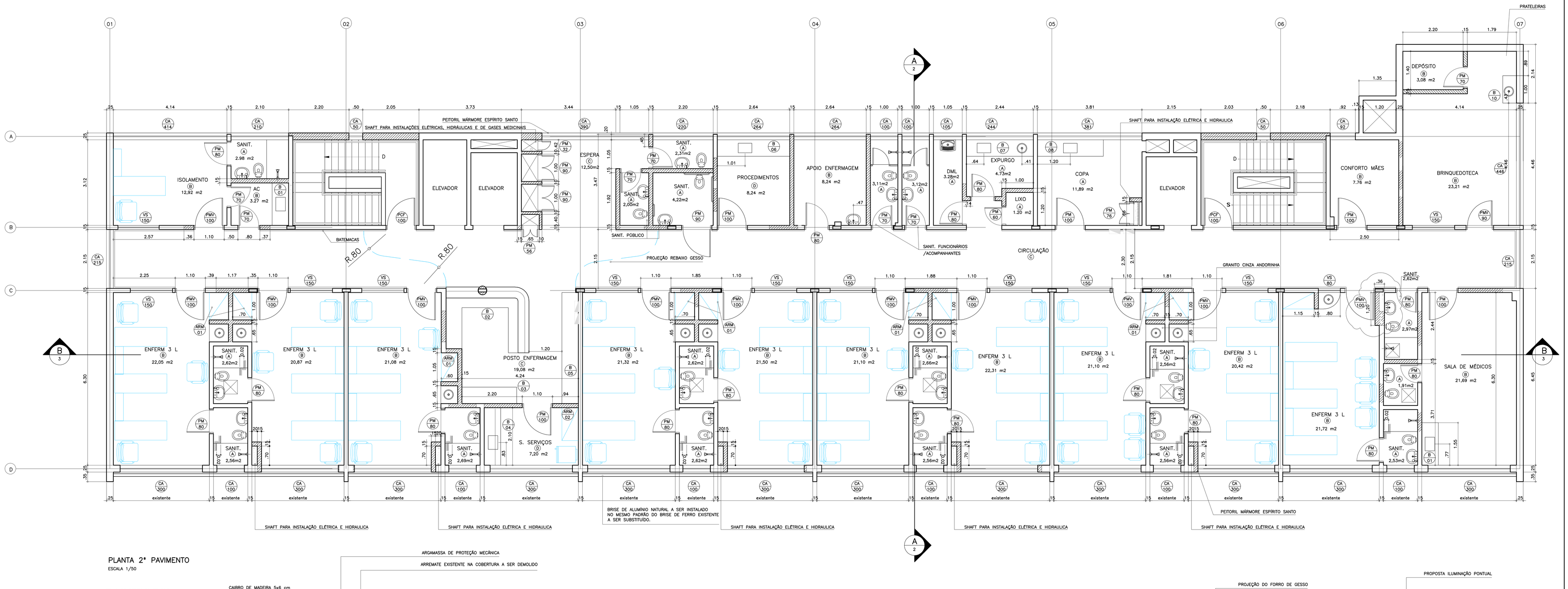

PLANTA 2ª PAVIMENTO

ESCALA 1/50

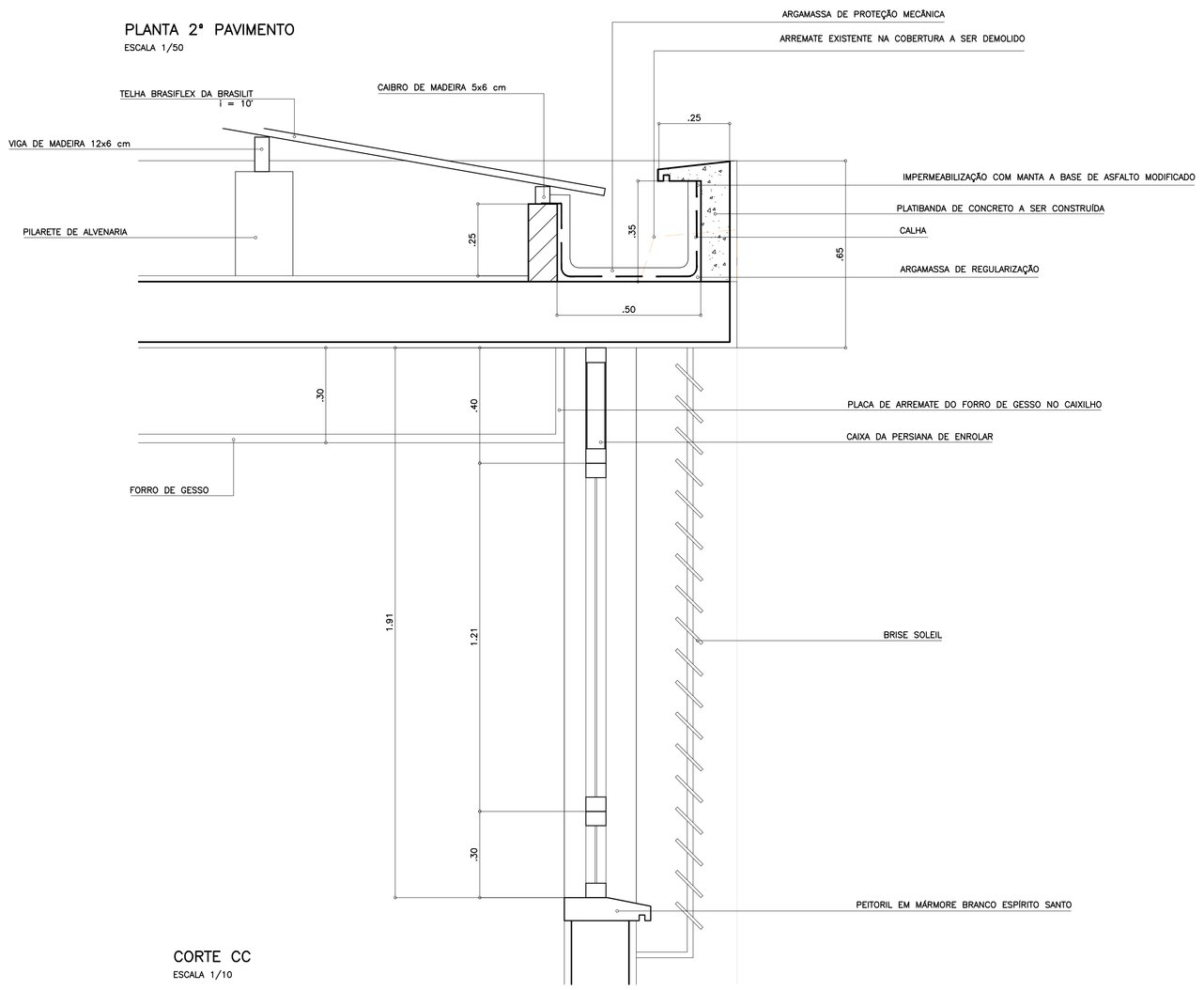

CORTE CC

ESCALA 1/10

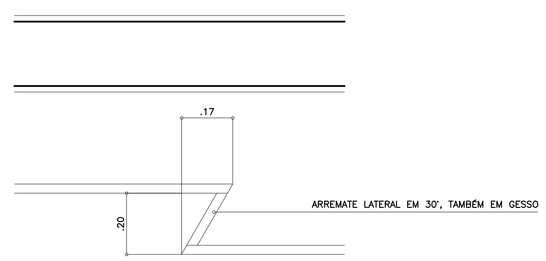

DETALHE DO REBAIXO DE GESSO

ESCALA 1/10

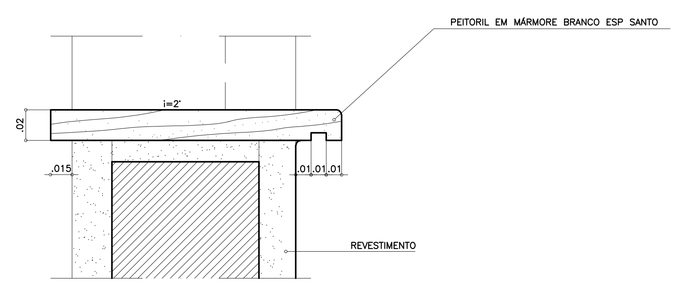

DETALHE DO PEITORIL

ESCALA 1/2

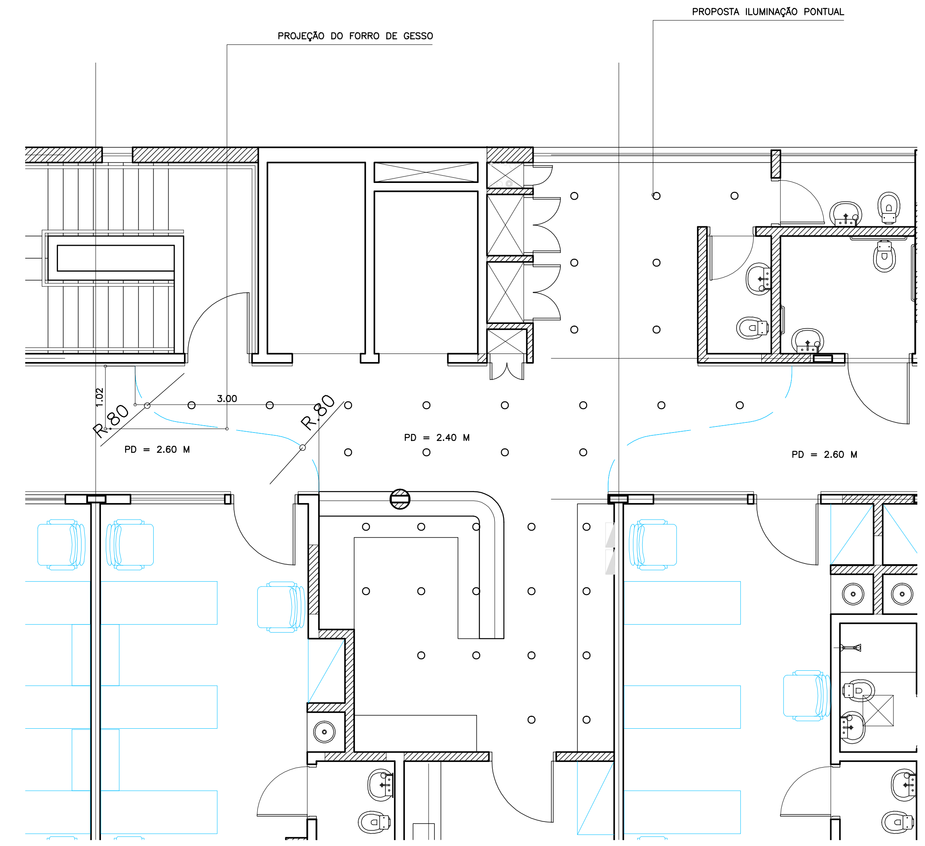

DETALHE DO FORRO DE GESSO

ESCALA 1/50

NOTAS:

1 – Conferir medidas no local.
2 – Para cores dos materiais de acabamento ver memorial específico
3 – Todo ponto de água em local não azulejado deverá receber faixa de 40 cm x largura da bancada em cerâmica 20x20 do padrão do piso cerâmico.
4 – Ampliação sanitários folha 04
5 – Ampliação de bancadas folha 04
6 – Ampliação de caixilhos folha 05

REVISÃO	ASSUNTO	DATA
R6	CHUVEIRO SANIT ACOMPANHANTES	14/01/03
R5	BRINQUEDOTECA	28/11/02
R4	ONDE INDICADO	24/06/02
R3	ONDE INDICADO/ACABAMENTOS/NOTAS/IL POSTO ENF	12/06/02
R2	EMISSÃO FINAL	07/06/02
R1	RETIRADA ANTE – CAMARA ESCADA	27/05/02

DESENVOLVIMENTO DO PROJETO ARQUITETÔNICO:

FRONTAL ARQUITETOS ASSOCIADOS S/C LTDA
RUA HELENA 280 - CJ. 708 - 04552-050 FONE: 3045.4183
e-mail: frontal@uol.com.br

ACABAMENTOS

LEGENDA	PISO	RODAPÉ	PAREDE	FORRO
A	Cerâmica 20x20 Art_Nouveau da Portobello ou sim	———	Azulejo branco fosco 20x20 cm conforme detalhe	Gesso liso c/ pintura latéx branca
B	Piso Vinílico TP placas 30x30 cm	Lad Vinílico boleado	Pintura acrílica sb massa fina	Gesso liso c/ pintura latéx branca
C	Piso Vinílico TP placas 30x30 cm	Lad Vinílico boleado	Pintura acrílica sb massa fina	Gesso liso c/ pintura latéx branca
D	Cerâmica 20x20 Art_Nouveau da Portobello ou sim	———	Pintura acrílica sb massa fina	Gesso liso c/ pintura latéx branca

LEGENDA

- ALVENARIA À DEMOLIR
- ALVENARIA À CONSTRUIR
- ALVENARIA EXISTENTE A MANTER

NOTA: VERIFICAR MEDIDAS NO LOCAL

ÁREAS

EQUIPE TÉCNICA

DIRETOR DO SDE: ANGELA MARIA BUENO
DIRETOR DIVISÃO DE PROJETOS: CÉLIA WATANABE – ARQUITETA
AUTOR: KYOKO O. NISHIMURA – ARQUITETA
DESENHISTA:
APROVAÇÃO | DATA
REVISÃO

PROJETO

HOSPITAL INFANTIL DARCY VARGAS

LOCAL: RUA SERAFICO DE ASSIS DE CARVALHO – SP
PROJETO: PROJETO EXECUTIVO DE ARQUITETURA
REFERÊNCIA: Planta 2° pav/Detalhes
ESCALA: Indicada | DATA: 21/05/2002
PRANCHA: 08/48

SECRETARIA DE ESTADO DA SAÚDE

DEPARTAMENTO TÉCNICO DE EDIFICAÇÕES