

IMPLANTAÇÃO GERAL

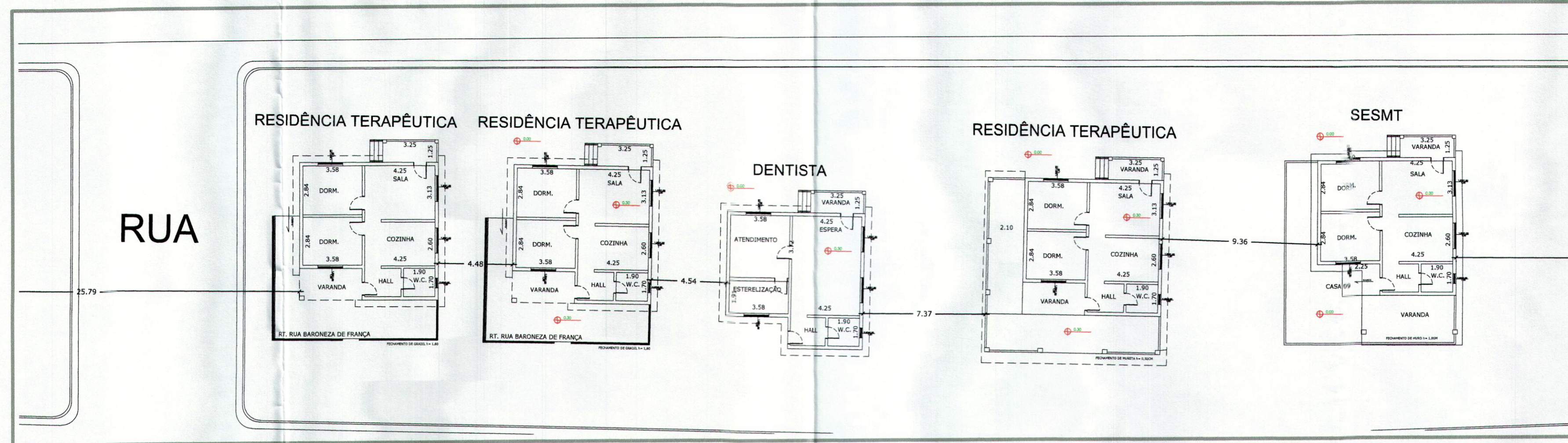

ESCALA: 1/1000 2.000

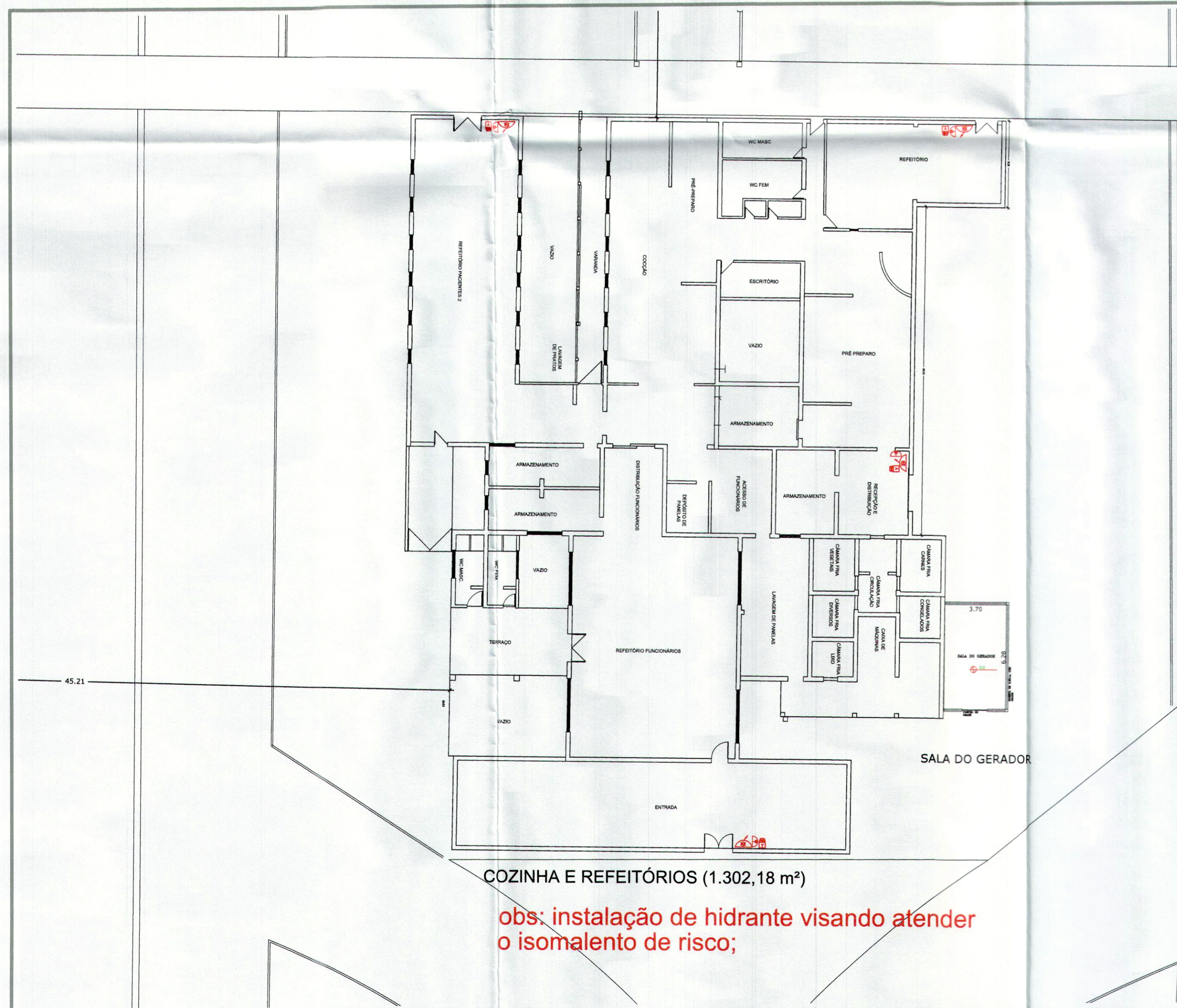

COZINHA E REFEITÓRIOS (1.302,18 m²)

obs: instalação de hidrante visando atender o isomamento de risco;

ESCALA: 1/1000 2.000

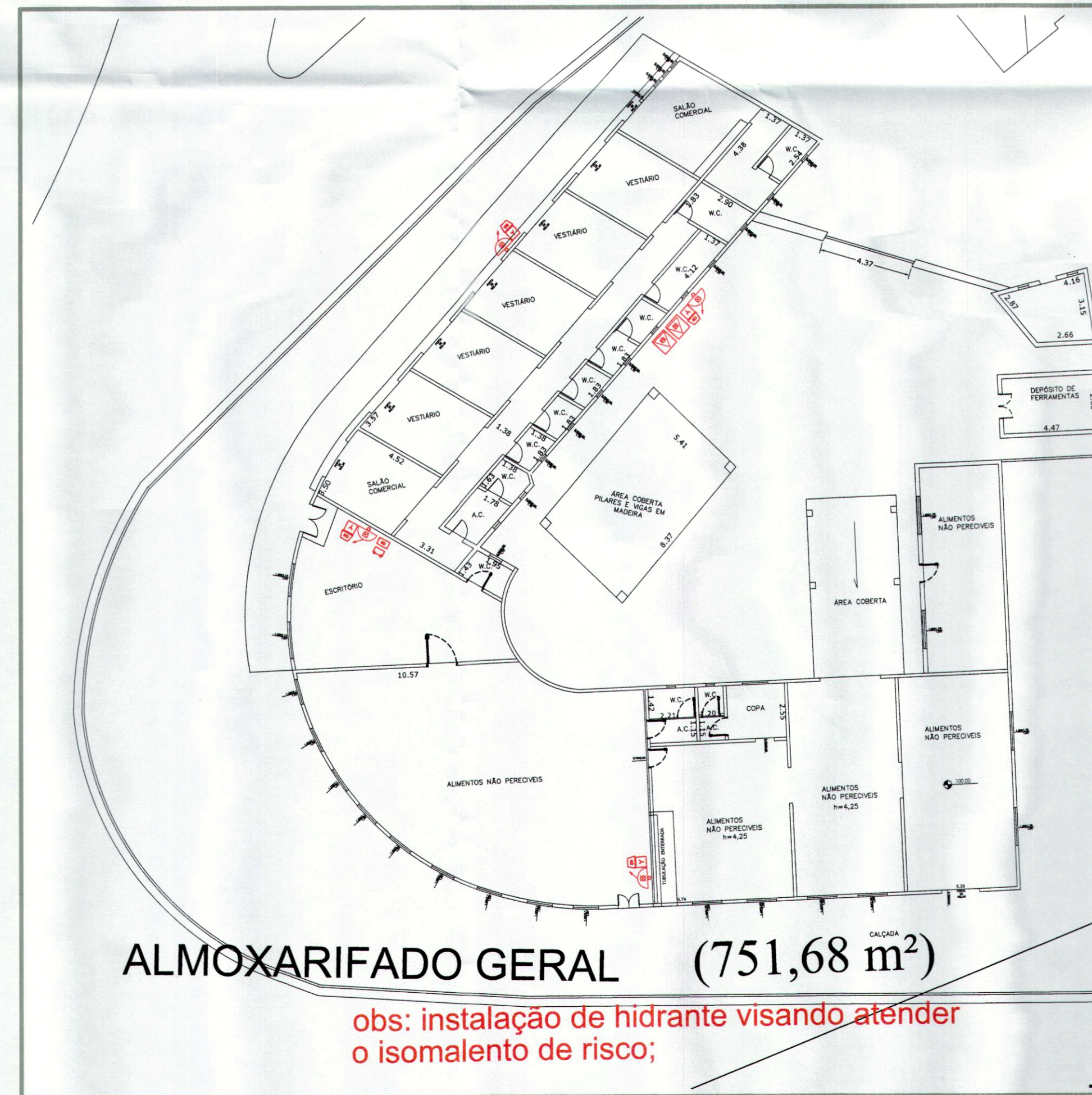

ALMOXARIFADO GERAL (751,68 m²)

obs: instalação de hidrante visando atender o isomamento de risco;

ESCALA: 1/1000 2.000

CLASSIFICAÇÃO DA EDIFICAÇÃO

OCUPAÇÃO: SERVIÇO DE SAÚDE E INSTITUCIONAL
 LEGISLAÇÃO APLICADA: DECRETO 56.819/11
 RISCO DE INCÊNDIO: BAIXO (CARGA DE INCÊNDIO=300MJ/m²)

LEGENDA

- AVISADOR SONORO/VISUAL
- AÇIONADOR MANUAL DO SISTEMA DE ALARME E DETECÇÃO
- BATERIA DO SISTEMA DE ALARME
- CENTRAL DE DETECÇÃO E ALARME DE INCÊNDIO
- PONTO DE ILUMINAÇÃO DE EMERGÊNCIA - BLOCO AUTÔNOMO
- ILUMINAÇÃO DE EMERGÊNCIA DE BALIZAMENTO - BLOCO AUTÔNOMO
- DETECTOR DE FUMAÇA
- BOMBA DE INCÊNDIO
- RESERVA DE INCÊNDIO
- HIDRANTE SIMPLES
- REGISTRO DE RECALQUE
- VÁLVULA DE RETENÇÃO
- REGISTRO DE PARAGEM
- EXTINTOR DE GÁS CARBÔNICO 5 BC
- EXTINTOR DE PÓ QUÍMICO SECO 20 BC
- EXTINTOR DE H2O 2 A
- DIREÇÃO DO FLUXO DA ROTA DE ESCAPE
- SAÍDA FINAL DA ROTA DE ESCAPE
- INDICAÇÃO DE TUBULAÇÃO QUE SOBE / DESCE
- PARA RAIO
- ACESSO DA GUARNIÇÃO DE BOMBEIROS À EDIFICAÇÃO
- ACESSO DE VIATURA DO CORPO DE BOMBEIROS

NOTAS

- 01 - ILUMINAÇÃO DE EMERGÊNCIA SERÁ ATENDIDA POR BLOCOS AUTÔNOMOS
- 02 - SISTEMA DE ALARME DE INCÊNDIO CONFORME IT - 19/11
- 03 - CORRIMAOS EM AMBOS OS LADOS E CENTRAL SE NECESSÁRIO

GOV. DO ESTADO DE SÃO PAULO
 COMANDO DE CONTROLE DE INCÊNDIOS - CCCI
 DIVISÃO DE ANÁLISE CENTRALIZADA
 04 JUN 2017
 PT nº 39180/15108/2016
 APROVADO COM PRESENCIA TÉCNICA
 Analista: Rafael Ch Sec Análise
 1º Ten Frel - Comandante

Eng.ª **MARIA LUIZA SERRA CASTILHO**
 CREA: 506.052.616-9 CCM: 3834665-0
 ENGENHEIRA CIVIL

GOVERNO DO ESTADO DE SÃO PAULO
 RESPONSÁVEL PELO USO
 RESPONSÁVEL LEGAL:
 OBERDAN LOPES NOGUES JUNIOR

IMPLANTAÇÃO

ASSUNTO: PROJETO DE SEGURANÇA CONTRA INCÊNDIO
 RESP. PELO USO: GOVERNO DO ESTADO DE SÃO PAULO
 PROPRIETÁRIO: GOVERNO DO ESTADO DE SÃO PAULO
 ENDEREÇO: Rod. SP.340-Km.238-Casa Branca/SP-CEP.13.700-000
 RESPONSÁVEL TÉCNICO: MARIA LUIZA SERRA CASTILHO
 CREA: 506.052.616-9 ESCALA:
 ÁREA TERRENO: 82.000 m² ÁREA CONSTRUÍDA: 21.501,82
 EMPRESA: SIGMA PROJETOS DE ENGENHARIA CIVIL LTDA.
 TEL: 2981-4748 E-MAIL: sigma@sigmaprojetos.com SITE: www.sigmaprojetos.com