





TABELA DE ACABAMENTOS

PISO

-  PISO CERÂMICO 0,17 X 0,17 cm - Vermelho
-  PISO GRANITO 0,68 X 0,68 cm
-  PISO TACO DE MADEIRA 0,7 x 0,21

CÓDIGO	DIMENSÃO	TIPO
CF01	1.50X1.00X1.02 m	BASCULANTE/FIXO
CF02	1.47X0.57X1.76 m	BASCULANTE/FIXO
CF03	1.80X0.40X2.76 m	BASCULANTE/FIXO
CF04	0.60X0.60x2.05 m	BASCULANTE/FIXO

	PAREDE DE ALVENARIA
	PAREDE DIVISÓRIA EXISTENTE

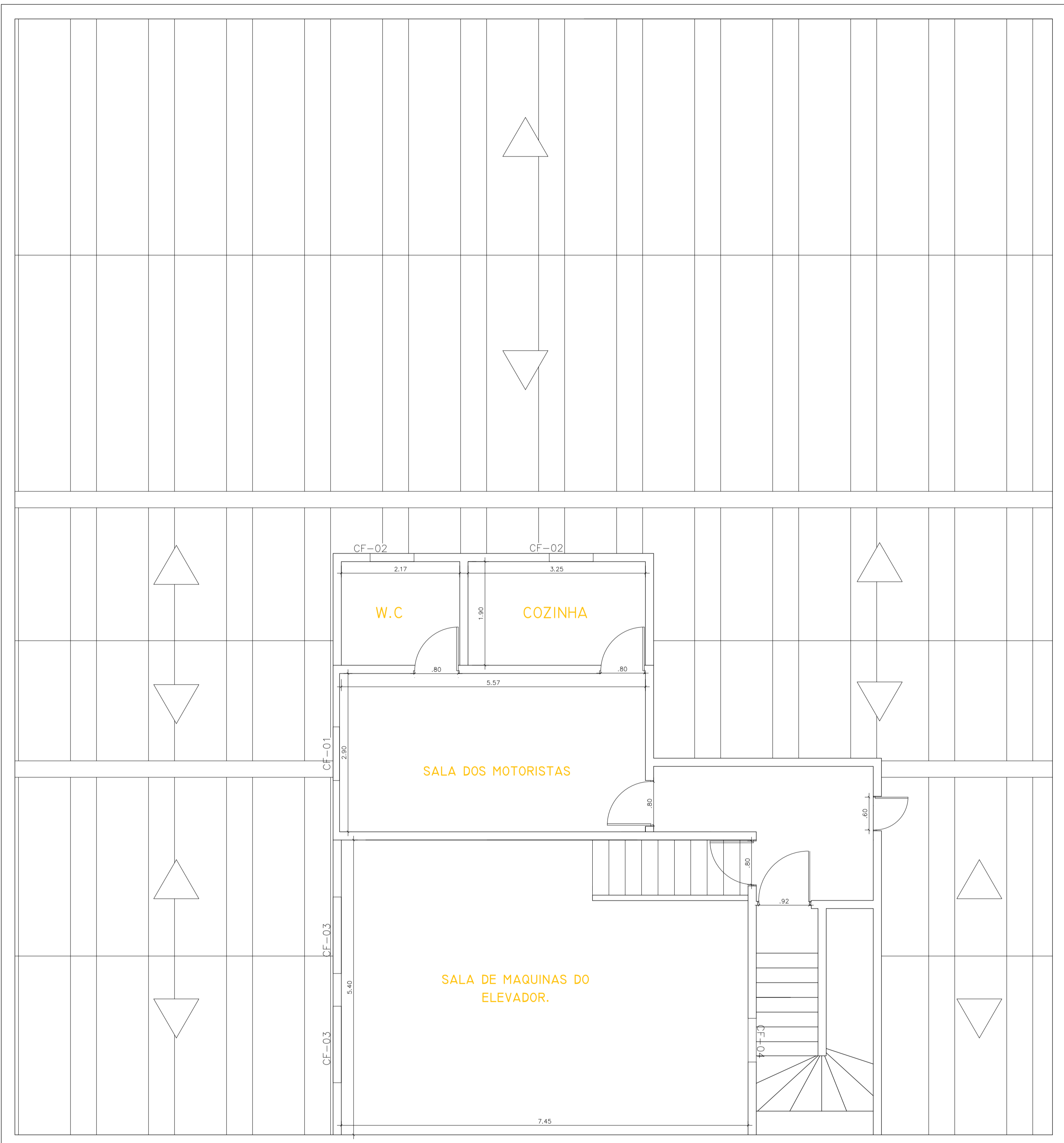

01 LEVANTAMENTO CADASTRAL

ARQUITETURA



SECRETARIA DE ESTADO DA SAÚDE-SUS/SP

GRUPO TÉCNICO  
DE EDIFICAÇÕES

UNIDADE  
INSTITUTO DE SAÚDE  
RUA: SANTO ANTONIO N° 590  
COBERTURA  
1-009

ÁREA BRUTA 2.934,75 m2 ESCALA 1:50 DATA FEV/2010  
PROJETO LC\_009\_009\_LEVANTAMENTO CADASTRAL

DIRETOR DE EST. Arg. MARIA CRISTINA DE OLIVEIRA JÖTTEN  
AUTORES DO PROJETO