

○ CORTE AA

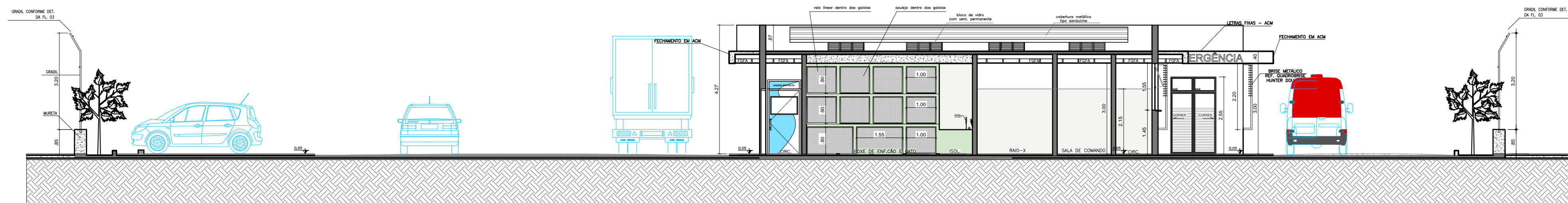

○ CORTE BB

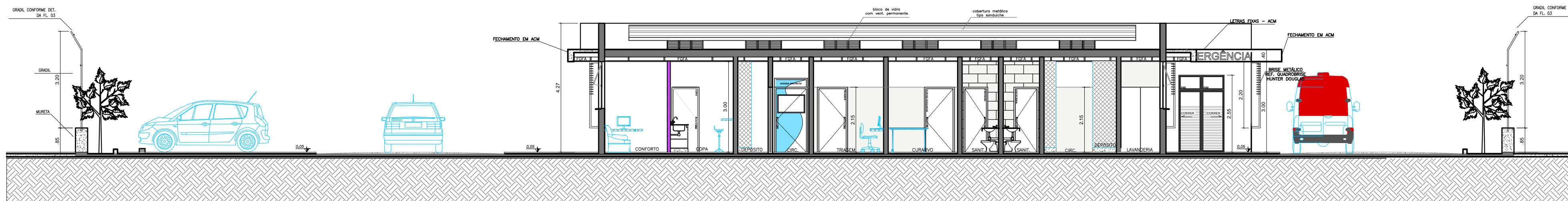

○ CORTE CC

SITUAÇÃO S/ ESCALA

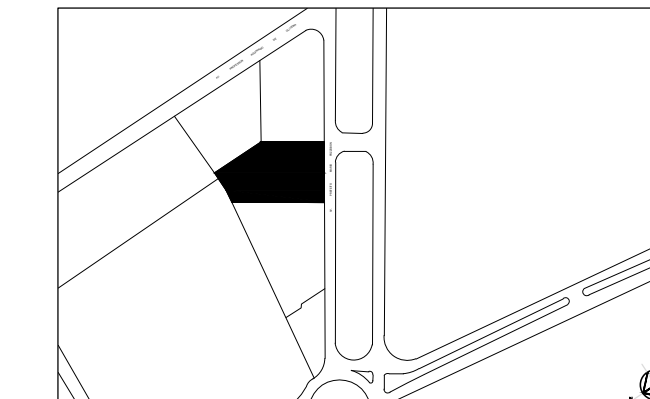

OBS:

INSERIR LOGOTIPO / DADOS DA CONTRATADA

ANÁLISE DE PROJETO:	PROJETO RECEBIDO EM
<input type="checkbox"/> LIBERADO	____/____/____
<input type="checkbox"/> LIBERADO COM RESTRIÇÃO	PROJETO APROVADO EM
<input type="checkbox"/> NÃO LIBERADO	____/____/____
	RESPONSÁVEL TÉCNICO

DESCRIÇÃO	RESPONSÁVEL	DATA

NOTAS

1. CONFERIR MEDIDAS NO LOCAL
2. MEDIDAS EM METRO, EXCETO ONDE INDICADO
3. \_\_\_\_\_
4. \_\_\_\_\_
5. \_\_\_\_\_
6. \_\_\_\_\_
7. \_\_\_\_\_
8. \_\_\_\_\_
9. \_\_\_\_\_
10. \_\_\_\_\_
11. \_\_\_\_\_

**SÃO PAULO** GOVERNO DO ESTADO  
**Secretaria de Saúde**

**GTE** GRUPO TÉCNICO DE EDIFICAÇÕES

Av. Dr. Enéas Carvalho de Aguiar, n.º 188, 3º andar  
 São Paulo-SP Cep 05403-000  
 Tel. (11)3066 8420 Fax (11)3066 8482

DIRETOR DO G.T.E.  
 Eng. YUKIO KITAMURA  
 AUTORES DO PROJETO  
 Arq. THÁIS F. ALAMINO

UNIDADE: CLÍNICA VETERINÁRIA - "MEU PET"  
 LOCAL: AV. PREFEITO MARIO POZZOBON - S/N - VOTUPORANGA - SP  
 REFERÊNCIA: CONSTRUÇÃO CLÍNICA VETERINÁRIA  
 CORTES

PROJETO BÁSICO DE ARQUITETURA

CODIGO DO EDIFICIO: 04/07  
 DATA: SET/2020  
 AREA 2: -m ESCALA: 1:100  
 ESTABELECIDOR: CDSA\_VOTUPORANGA\_LICIT\_R01.DWG  
 ESTAGIÁRIO: Estagiária VANESSA LURY SHINZATO OYAKAVA