

Rua Professora Yraídes Martins Machado

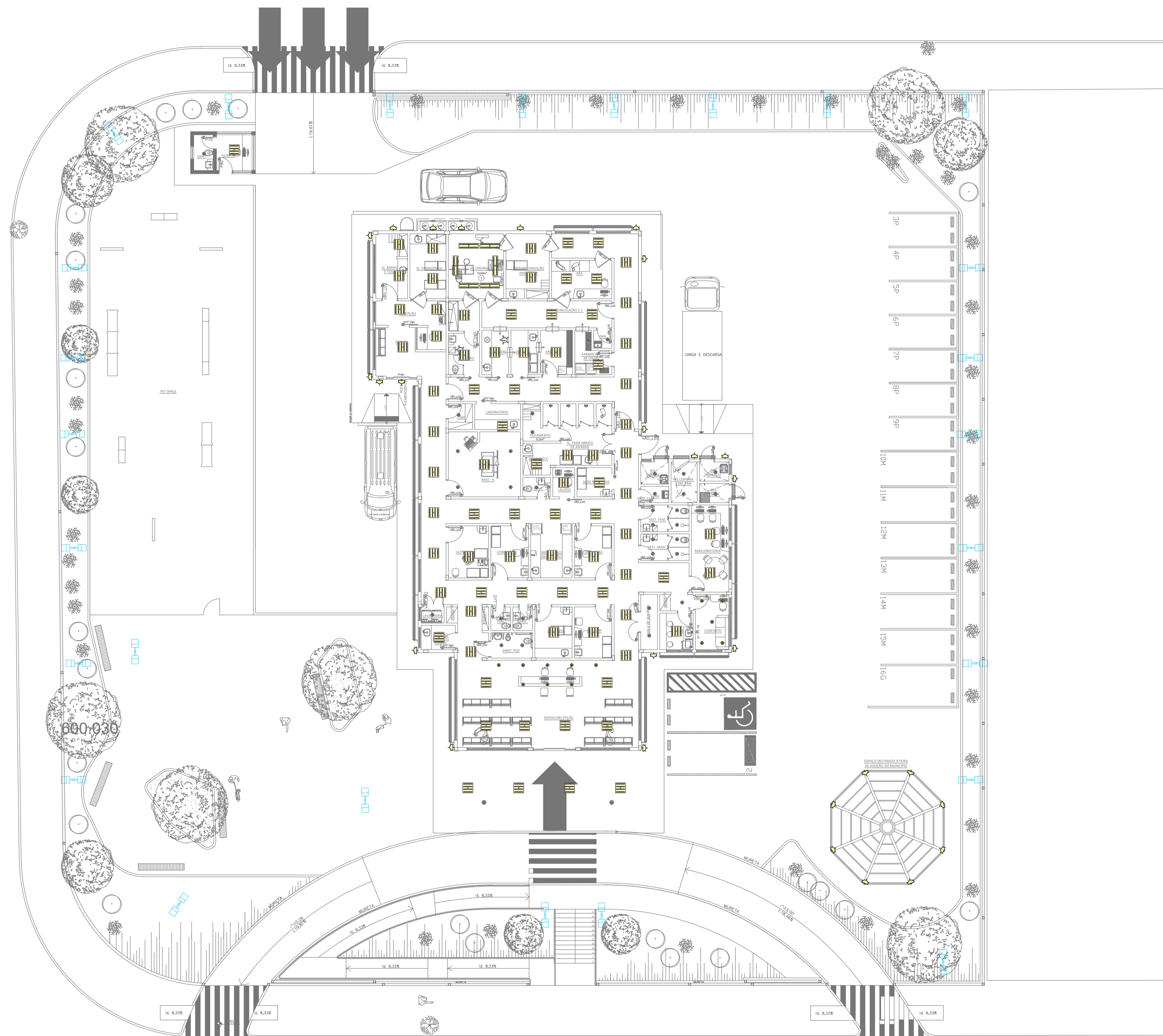

Avenida Prefeito Isaías Hermínio Romano

LEGENDA LUMINOTÉCNICA	
ITEM	DESCRIÇÃO
1	LUMINÁRIA OVAISADA BRANCA DE EMBUTIR, TIPO CALHA FECHADA, C/ DIFUSOR PLANO EM ACRÍLICO
2	LUMINÁRIA REQUADRA DE EMBUTIR, REFLETOR EM ALUMÍNIO E DIFUSOR EM VÉROD - LÂMPADA FFA
3	LUMINÁRIA TRIANGULAR DE SOBREPOR TIPO ARANDELA
4	LUMINÁRIA REQUADRA DE EMBUTIR, REFLETOR EM ALUMÍNIO E DIFUSOR EM VÉROD - LÂMPADA CLIENTE
5	LUMINÁRIA DE EMBUTIR, PAINEL SLIM PARA LÂMPADA LED C/ DIFUSOR PLANO EM ACRÍLICO
6	LUMINÁRIA RETANGULAR FECHADA PARA ILUMINAÇÃO EXTERNA EM POSTE, TIPO 2 PÉTALAS ORNATE

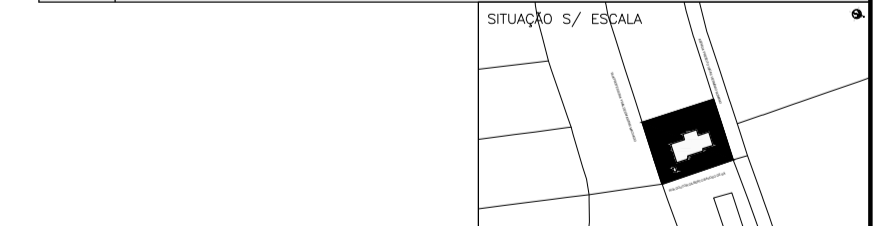

OBS: INSERIR LOGOTIPO / DADOS DA CONTRATADA	<input type="checkbox"/> LIBERADO <input type="checkbox"/> LIBERADO COM RESTRIÇÃO <input type="checkbox"/> NÃO LIBERADO	AVANÇADA EM PROJETO REVISADO EM
	RESPONSÁVEL TÉCNICO	
	REV. DESCRIÇÃO	RESPONSÁVEL DATA

- NOTAS
1. CONFERIR MEDIDAS NO LOCAL
 2. MEDIDAS EM METRO, EXCETO ONDE INDICADO
 - 3.
 - 4.
 - 5.
 - 6.
 - 7.
 - 8.
 - 9.
 - 10.
 - 11.

SÃO PAULO GOVERNO DO ESTADO

SECRETARIA DE SAÚDE

CLÍNICA VETERINÁRIA - "MEU PET"

30705 - SAÍAS HERMÍNIO ROMANO - SPN - Santa Helena d'Água

GRUPO TÉCNICO DE EDIFICAÇÕES

CONSTRUÇÃO CLÍNICA VETERINÁRIA

PLANTA DE LUMINOTÉCNICA

PROJETO BÁSICO DE ARQUITETURA

05/07

24,28m² | 1:150

0554_SBP_PIL_ARG_000000.DWG

Ar. Dr. Fábio Guimarães de Azevedo, CREA 138.774/SP
 Eng. Paulo Sérgio de Aguiar, CREA 05451-200
 Ar. Flávia Regina de Aguiar, CREA 0113066-6/SP

PROF. RICARDO KITAMURA
 220 - JARDIM F. ALAMMO